

231843

ATTESTATO DI PRESTAZIONE ENERGETICA

(ai sensi del D. Lgs. 19 agosto 2005 n. 192 e ss.mm.ii.)
Edifici residenziali

1. INFORMAZIONI GENERALI

Codice Certificato	001	Validità	10 anni
Riferimenti catastali	Foglio 54 Part. 1297 Sub. 8		
Indirizzo edificio	via Santa Maria Goretti n. 1, Int 8, Brindisi (BR)		
Nuova costruzione <input type="checkbox"/>	Passaggio di proprietà <input type="checkbox"/>	Riqualificazione energetica	<input type="checkbox"/>
Proprietà	ARCA Nord Salento	Telefono	0831-225711
Indirizzo	Via Casimiro, 27	E-mail	

2. CLASSE ENERGETICA GLOBALE DELL'EDIFICIO

Edificio di classe: **G**

3. GRAFICO DELLE PRESTAZIONI ENERGETICHE GLOBALE E PARZIALI

EMISSIONI DI CO₂
10,0 kgCO₂/m²anno

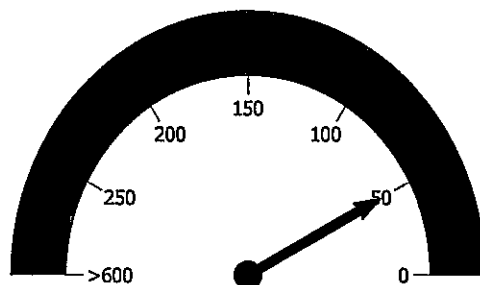

PRESTAZIONE ENERGETICA GLOBALE
50,2 kWh/m²anno

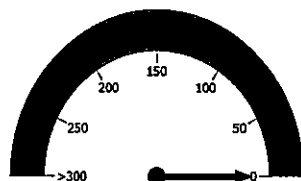

PRESTAZIONE RAFFRESCAMENTO
0,0 kWh/m²anno

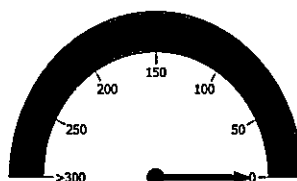

PRESTAZIONE RISCALDAMENTO
0,0 kWh/m²anno

LIMITE DI LEGGE

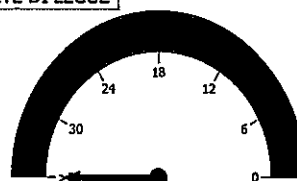

PRESTAZIONE ACQUA CALDA
50,2 kWh/m²anno

4. QUALITÀ INVOLUCRO (RAFFRESCAMENTO)

I

II

III

IV

V

5. Metodologie di calcolo adottate

Norme UNI/TS 11300
D.M. 26/06/2009 - Allegato A - paragrafo 6.1

6. RACCOMANDAZIONI

Interventi	Prestazione Energetica/Classe a valle del singolo intervento	Tempo di ritorno (anni)
PRESTAZIONE ENERGETICA RAGGIUNGIBILE		

7. CLASSIFICAZIONE ENERGETICA GLOBALE DELL'EDIFICIO

SERVIZI ENERGETICI INCLUSI NELLA CLASSIFICAZIONE	Riscaldamento <input type="checkbox"/>	Raffrescamento <input type="checkbox"/>	Acqua calda sanitaria <input checked="" type="checkbox"/>
---	--	---	---

A	< 9,0 kWh/m²anno
B	< 12,0 kWh/m²anno
C	< 18,0 kWh/m²anno
D	< 21,0 kWh/m²anno
E	< 24,0 kWh/m²anno
F	< 30,0 kWh/m²anno
G	≥ 30,0 kWh/m²anno
50,2 kWh/m²anno	

8. DATI PRESTAZIONI ENERGETICHE PARZIALI

8.1 RAFFRESCAMENTO		8.2 RISCALDAMENTO		8.3 ACQUA CALDA SANITARIA	
Indice energia primaria (EP _e)	0,0	Indice energia primaria (EP _i)	0,0	Indice energia primaria (EP _{acs})	50,2
Indice energia primaria limite di legge		Indice energia primaria limite di legge (D.Lgs. 192/05)	26,7	Indice energia primaria limite di legge	
Indice involucro (EP _{e, invol})	13,8	Indice involucro (EP _{i, invol})	0,1	Indice involucro	
Rendimento impianto	—	Rendimento medio stagionale impianto (η _g)	—	Rendimento impianto	
Fonti rinnovabili	0,0	Fonti rinnovabili	0,0	Fonti rinnovabili	0,0

CASA E L'ABITARE
 MOBILITÀ
 QUANTITÀ

9. NOTE

--	--	--	--

10. EDIFICIO

Tipologia edilizia	Edificio in Linea ed a stella		
Tipologia costruttiva	Telaio in Calcestruzzo armato		
Anno di costruzione	1959	Numero di appartamenti	8
Volume lordo riscaldato V (m ³)	248,571	Superficie utile (m ²)	67,000
Superficie disperdente S (m ²)	97,334	Zona climatica/GG	C/1083
Rapporto S/V	0,392	Destinazione d'uso	E.1(1)

11. IMPIANTI

Riscaldamento	Anno di installazione		Tipologia	
	Potenza nominale (kW)		Combustibile	
Acqua calda sanitaria	Anno di installazione		Tipologia	
	Potenza nominale (kW)	2,0	Combustibile	Energia elettrica
Raffrescamento	Anno di installazione		Tipologia	
	Potenza nominale (kW)		Combustibile	
Fonti rinnovabili	Anno di installazione		Tipologia	
	Energia annuale prodotta (kWh _e /kWh _t)	0/0	Combustibile	

12. PROGETTAZIONE

Progettista/i architettonico			
Indirizzo		Telefono/e-mail	
Progettista/i impianti			
Indirizzo		Telefono/e-mail	

13. COSTRUZIONE

Costruttore			
Indirizzo		Telefono/e-mail	
Direttore/i lavori			
Indirizzo		Telefono/e-mail	

14. SOGGETTO CERTIFICATORE

Ente/Organismo pubblico <input checked="" type="checkbox"/>	Tecnico abilitato <input type="checkbox"/>	Energy manager <input type="checkbox"/>	Organismo / Società <input type="checkbox"/>
Nome e cognome / Denominazione	ARCA Nord Salento		
Indirizzo	Via Casimiro, 27	Telefono/e-mail	0831-225711
Titolo	Ingegnere Mario Quarta - Direttore Generale Arca Nord Salento	Ordine/Iscrizione	Ordine della Provincia di Brindisi al n. 1401
Dichiarazione di indipendenza	Dichiarazione di indipendenza e di imperzialità di giudizio del soggetto certificatore ai sensi degli articoli 359 e 481 del C.P.		
Informazioni aggiuntive			

15. SOPRALLUOGHI

3)

16. DATI DI INGRESSO

Progetto energetico <input type="checkbox"/>	Rilievo sull'edificio <input checked="" type="checkbox"/>
Provenienza e responsabilità	

17. SOFTWARE

Denominazione	Namirial Termo v2	Produttore	Namirial
Dichiarazione di rispondenza e garanzia di scostamento massimo dei risultati conseguiti inferiore al +/- 5% rispetto ai valori della metodologia di calcolo di riferimento nazionale (UNI/TS 11300) fornito dal Comitato Termotecnico Italiano (CTI).			
Certificato di conformità alle norme UNI/TS 11300 parte 1 e parte 2 n° 003 del 31/08/2009 e alla norma UNI/TS 11300 parte 4 n° 029 del 26/07/2012 in base al regolamento di applicazione fornito dal Comitato Termotecnico Italiano (CTI).			

Data emissione: 02/12/2014

IL DIRETTORE GENERALE

(Dott. Ing. Mario QUARTA)

Firma del tecnico

