

ISTITUTO AUTONOMO PER LE CASE POPOLARI
DELLA PROVINCIA DI BRINDISI

-----0000-----

PROT. N° 572

Brindisi, li 16 GEN. 1984

SERVIZIO AA.LL.
E UTENZA.=

Raccomandata a.r.

- sig. Olivia Gemesta
Via Bevera 22 - Lottobad. mt. 1
Brindisi

In allegato alla presente si trasmette copia della convenzione,
a suo tempo stipulata con questo Istituto.

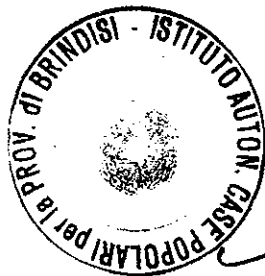

IL PRESIDENTE
(michele NARCISI)

Michele Narcisi

GR/pe/

[Handwritten mark]

[Handwritten signature]

Boll. n. 99 del 17.2.1982
di £ 92.500

ISTITUTO AUTONOMO PER LE CASE POPOLARI
DELLA PROVINCIA DI BRINDISI

Prot. N° 1381

Brindisi, li 11 FEB. 1982

SERVIZIO AFFARI LEGALI
E UTENZA

- Al Sig. Edisio Ernesto
Via Ganghiano, 19
BRINDISI

Oggetto: Assegnazione alloggio in locazione semplice nel comune di BRINDISI-
Rione PERRINO.=

Si comunica che l'alloggio assegnato alla S.V. é composto di vani utili 2 oltre gli accessori equivalenti a vani legali //.

La invito, pertanto, a presentarsi presso questo Istituto in Via G.B. Casimiro, n. 27, alle ore del giorno 18 FEB. 1982, dopo aver eseguito a mezzo dell'allegato bollettino di c/c postale il versamento della somma di £. 92.500.= come appresso dovuto:

- 1) - mensilità di fitto e servizi dal 1 MARZO 1982 al
£. 7.500 X Vani 3 ?..... £. 22.500.=
 - 2) - Deposito cauzionale (pari a due mensilità fitto) £. 45.000.=
 - 3) - Spese contrattuali £. 25.000.=
- TOTALE £. 92.500.=
=====

Il canone decorre dal mese di MARZO '82, essendo tutti gli impianti, a tale data, funzionanti. Il canone mensile suindicato si intende in Via provvisoria e come tale suscettibile di aumento p diminuzione in rapporto ad eventuali disposizioni legislative o regolamentari.

IL COORDINATORE GENERALE
(Dott. Ing. Antonio LONGO)

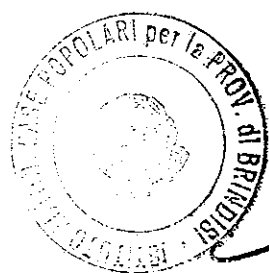

IL PRESIDENTE
(Michele NARCISI)
Michele Narcisi

ATTACCO SCALA PAL. LOTTO D₂

W. 22

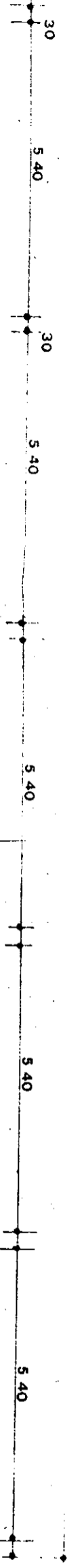

2/A PROSPETTIV A

VIA TEVERE, 22/1 LOTTO 62 FABB. D/1
PIANO PRIMO
ASSEGNATARIO: GOLIZIA ERNESTA

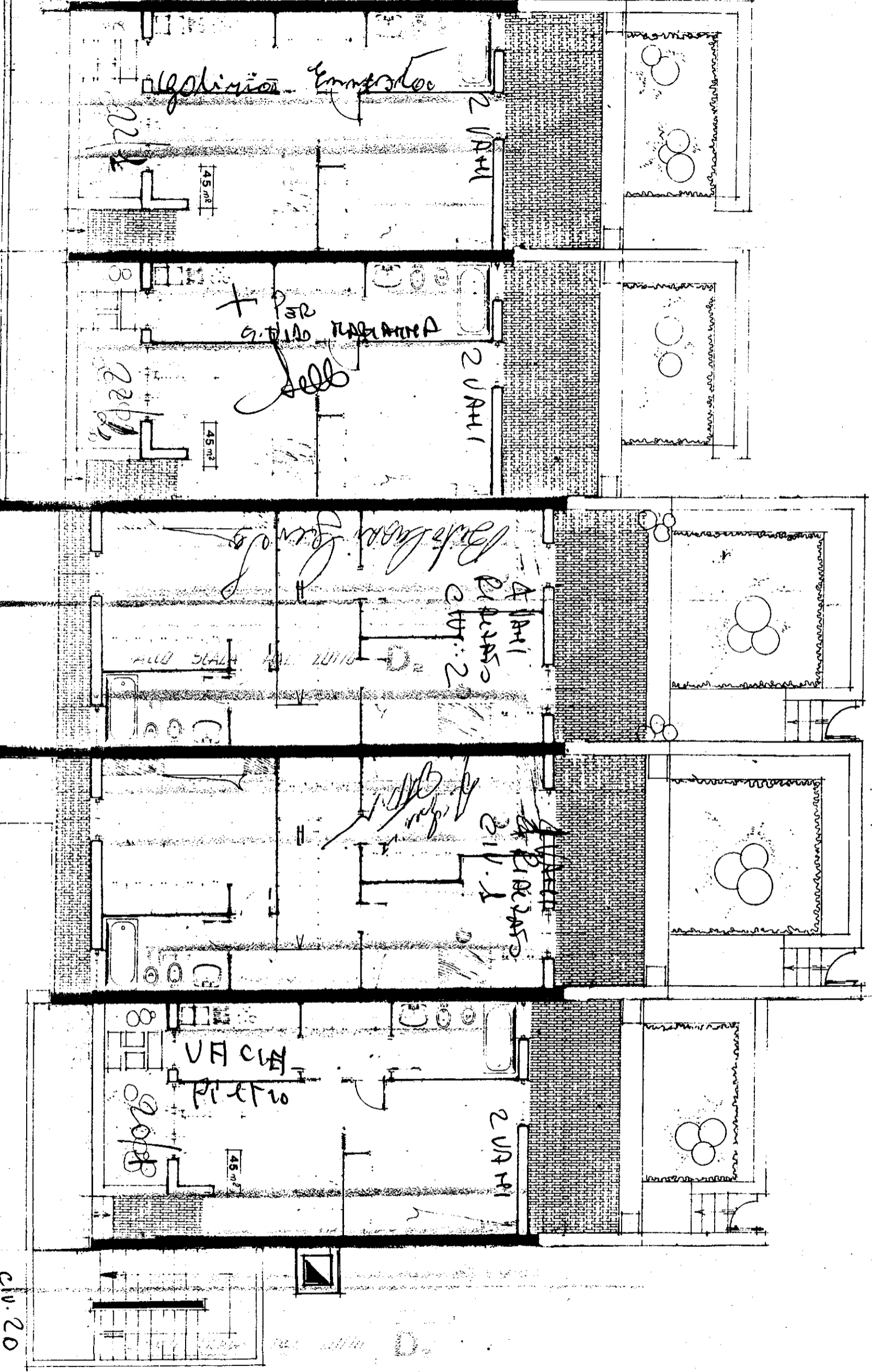

Golizia Ernesta

PER S. T. 120 TAVOLATA

22/1

45 m²

2 VANI

2 VANI

2 VANI

2 VANI

2 VANI

VAN CUB
PIETRO

45 m²

CIV. 20

Handwritten notes and signatures at the bottom right of the page.