COMUNE DI BRINDISI
CANTIERE 16481
COOP. DOMUS

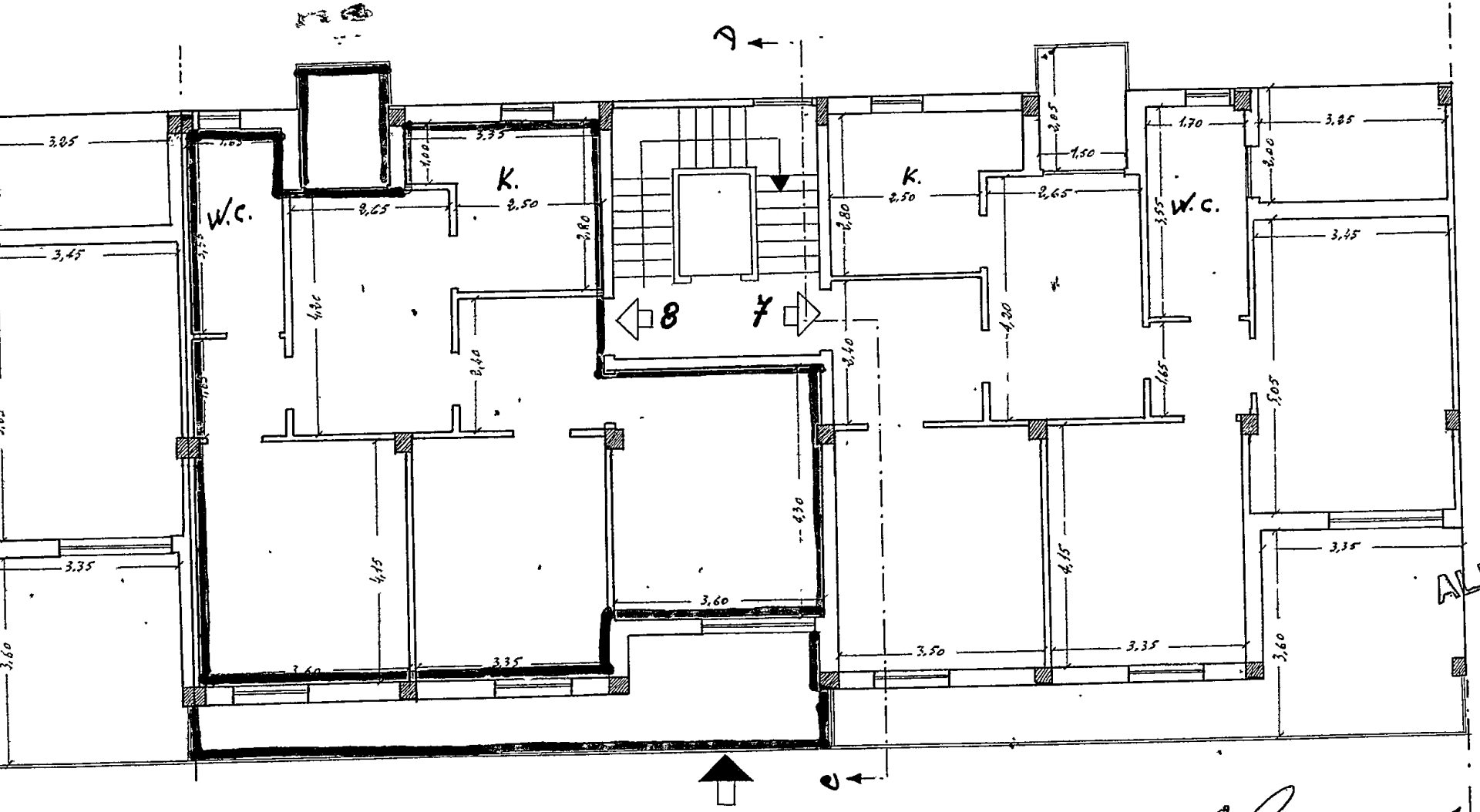

Coop. "VENERE"

ALLEGATO A

Scala D

Agrippa Vincenzo

PIANO QUARTO

Scala 1:100

COMUNE DI BRINDISI
CANTIERE 16481
FABBRICATO UNICO
COOP. DOMUS

4 Marra Raffaele
5 Oliva Camillo
6 Quida Alfredo
7 Calò Giuseppe
8 Agrippa Vincenzo

PIANO TERRA

o Terra

scala 1:100

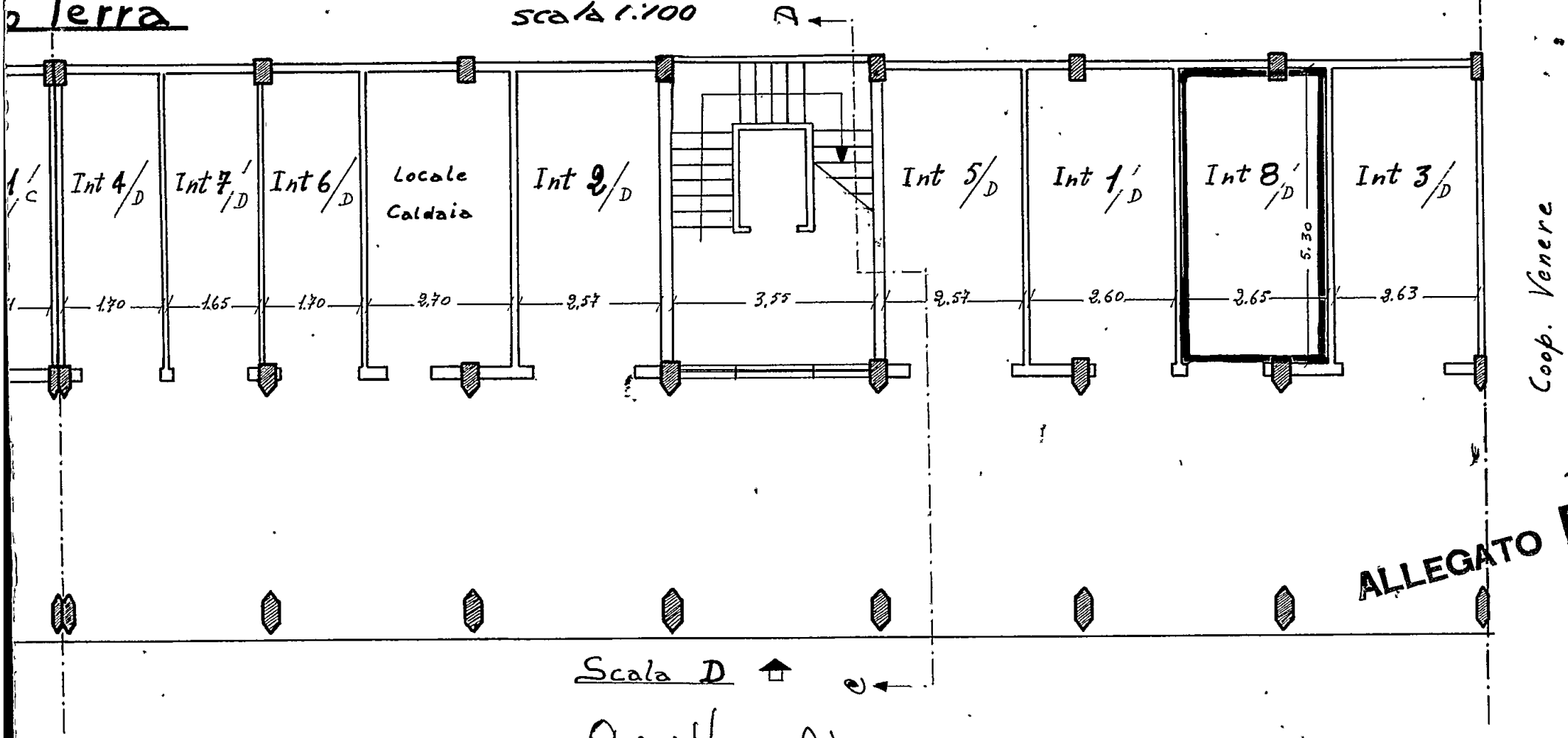

ALLEGATO B

Scala D

Agrippa Vincenzo

COMUNE DI BRINDISI
CANTIERE 16481
COOP. DOMUS

ALLEGATO "A"
Rep. n. 286.580/11589=

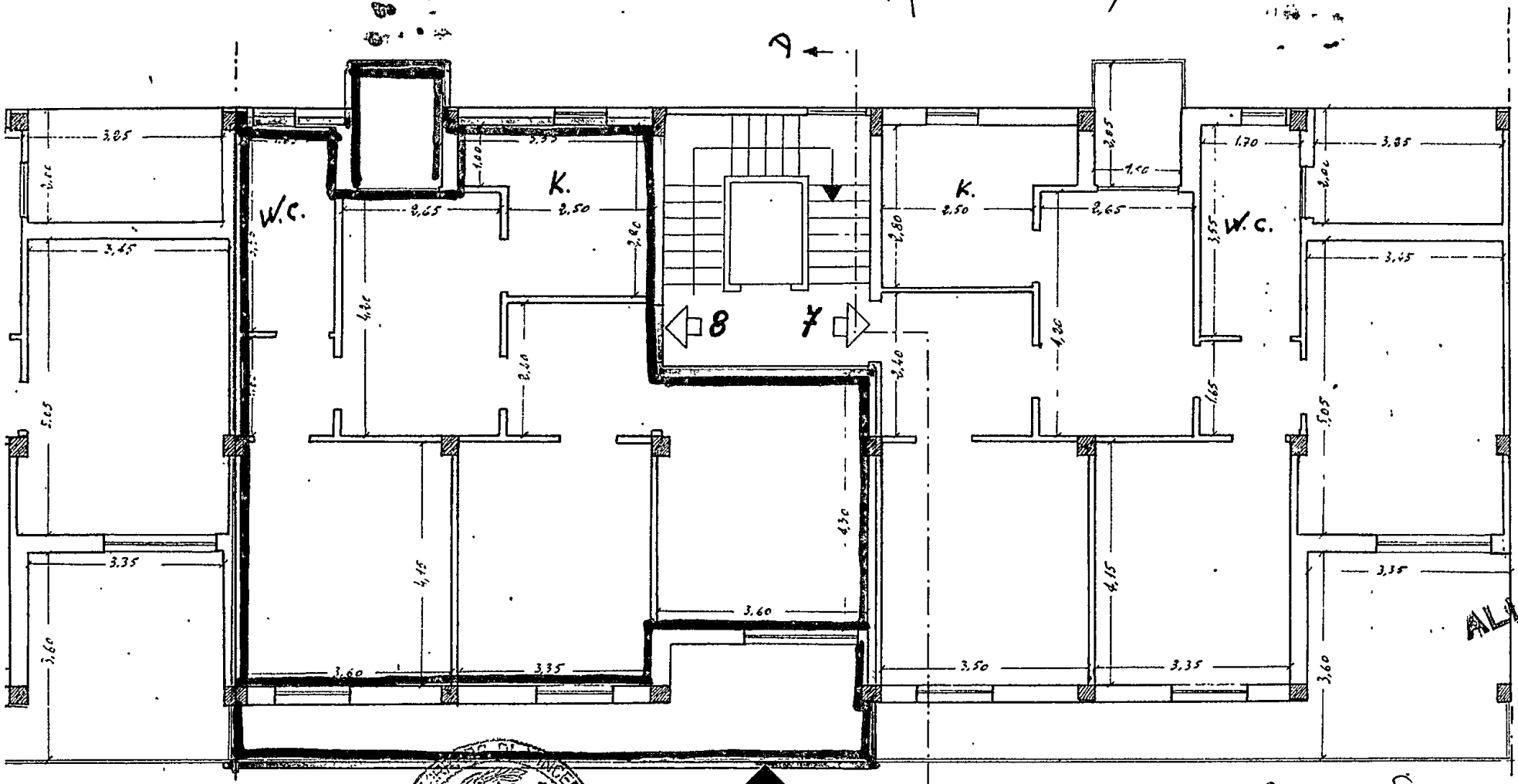

F/to: Michele Narcisi, Agrippa Siracusa
Not. Corrado Sorsenelli

ALLEGATO
Coop. "VENERE"

PIANO QUARTO

Scala 1:100

COMUNE DI BRINDISI
CANTIERE 16481
FABBRICATO UNICO
COOP. DOMOS

4 Marra Raffaele
5 Oliva Camillo
6 Quida Alfredo
7 Calò Giuseppe
8 Agrippa Vincenzo

PIANO TERRA

Terra

scala 1:100

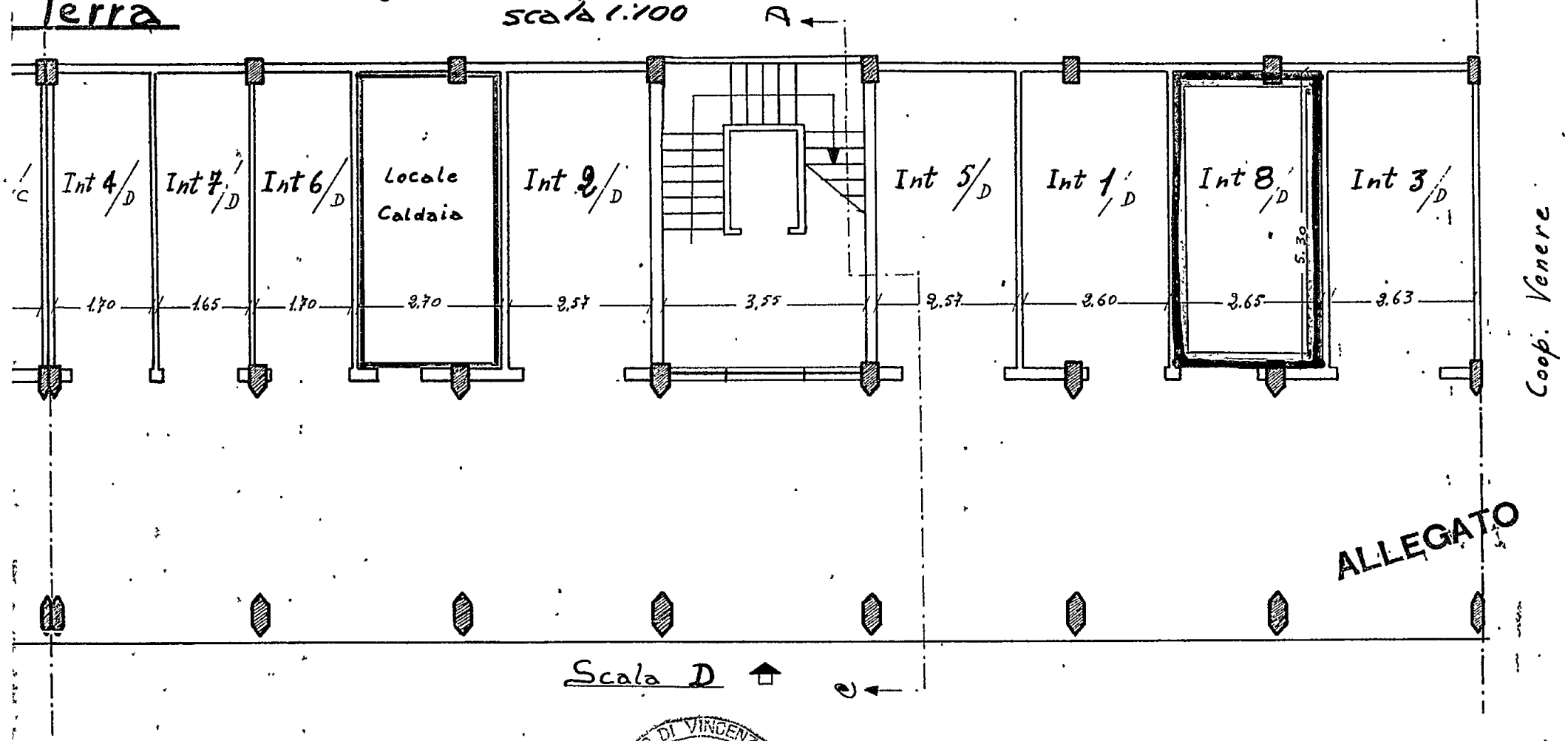

ALLEGATO

SCORSONELLI CORRADO DI VINCENZO NOTAIO BRINDISI
REPUBBLICA ITALIANA

COMUNE DI BRINDISI
PROVINCIA DI BRINDISI
Cantiere N° 16481 - "Coop.ve" Nettuno - Domus - Venere - Nuova Brindisi -
Fabbricati : n° 5
Località:
Via Tor Pisani

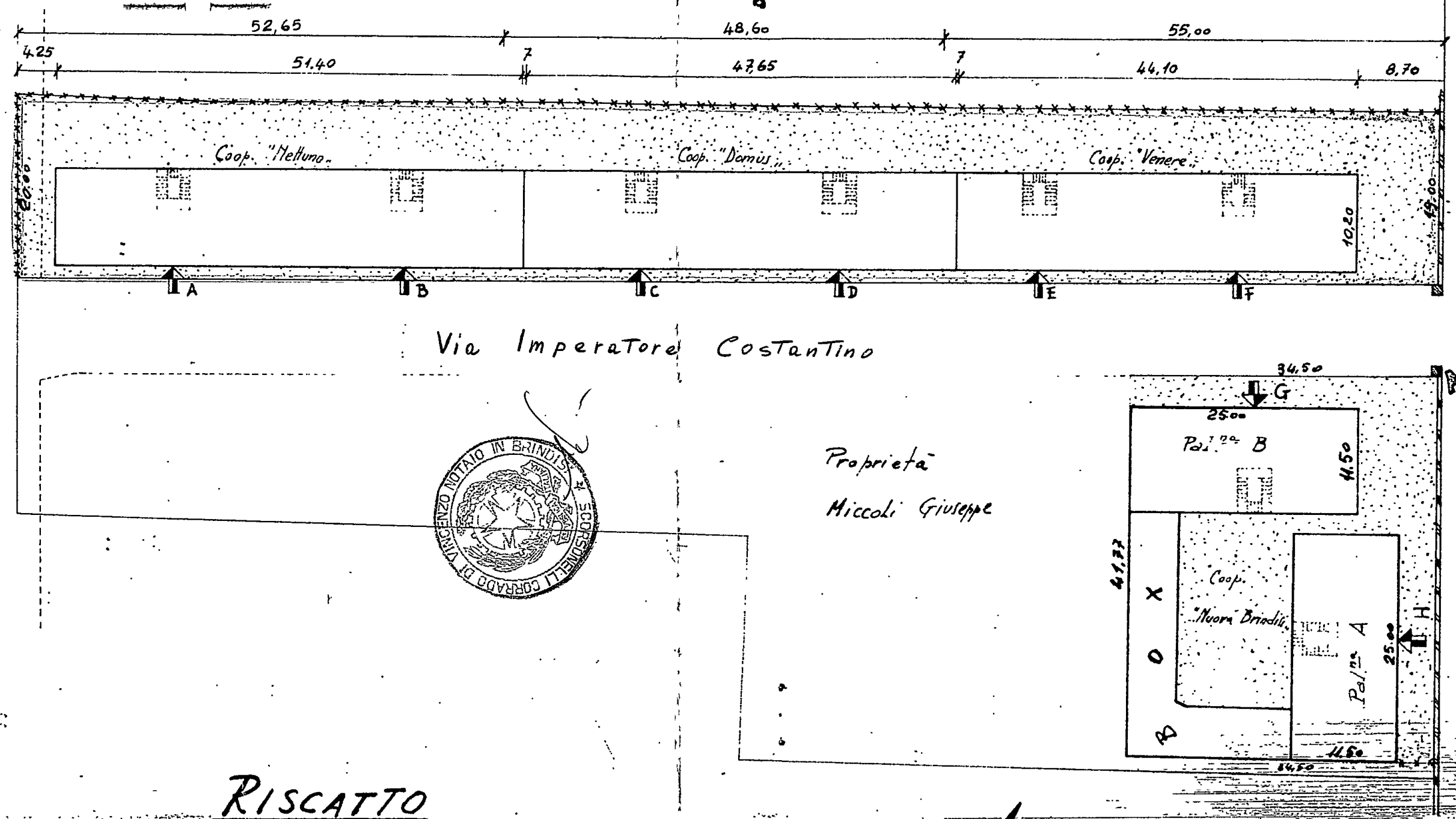

ALLEGATO

RISCATTO

Data della compilazione Novembre 1961