



CITTA' DI OSTUNI

PROVINCIA DI BRINDISI

L'UFFICIALE DI ANAGRAFE

CERTIFICA

che Cavallo Luigi
 nat. o in OSTUNI il 14.2.1923
 Atto N. 170 ha la residenza in questo Comune. della
Maresca

Si rilascia in carta libera per uso Carta di famiglia

Ostuni, li 7.8. 1962

J



L'UFFICIALE DI ANAGRAFE

Stomato

Comune di Ostuni
Diritti di Segreteria
L. 20
Procedimento al Ca

Comune Ostuni
L. 1
Diritti di Urgenza

Segreteria
Diritti di Urgenza
L. 1
Comune Ostuni



Comune di Ostuni
PROVINCIA DI BRINDISI

IL SINDACO

certifica

Che Cavallo Antonia, nata a Ostuni il 2/4/1959, qui
residente ha avuto le seguenti vicende domiciliari:

1) il 29/7/1964 ha abitato in L.go Risorgimento n°47/5
dove abita tutt'ora.=

=

=

=

=

=

Si rilascia in carta libera per uso consentito dalla legge
legale

il 11 DIC. 1995



[Signature]
L'IMPIEGATO ADDETTO
Uff.le Amm. Serv. Demografici
SGURA FELICE

COMUNE DI

Stuni

- (Provincia di

Br)

CERTIFICATO DI STATO DI FAMIGLIA

PER ASSEGNI FAMILIARI

(T.U. delle norme sugli assegni familiari, art. 38 - Decreto interministeriale 30 agosto 1937)

Si certifica che la famiglia cui appartiene il Sig.

Carallo Luigi

(di o fu)

Crisino Antonio

nato a

Stuni

il

17-2-1923

di condizione

celibe

celibe-coniugato il

17-7-1958

è iscritta in questo registro di popolazione,

abita in

Stuni

e si compone come segue:

N.	COGNOME E NOME	PATERNITÀ	NASCITA				Relazione di parentela	Professione
			Comune	giorno	mese	anno		
1	<i>Carallo Luigi</i>	<i>Crisino Ant.</i>	<i>Stuni</i>	<i>17</i>	<i>2</i>	<i>1923</i>	<i>CF</i>	<i>Celibe</i>
2	<i>Carallo Emma</i>	<i>Carallo Luigi</i>	<i>Stuni</i>	<i>12</i>	<i>6</i>	<i>1925</i>	<i>CF</i>	<i>Celibe</i>
3	<i>Carallo Antonia</i>	<i>Carallo Luigi</i>	<i>Stuni</i>	<i>2</i>	<i>4</i>	<i>1927</i>	<i>CF</i>	<i>—</i>
4	<i>Carallo Antonio</i>	<i>Carallo Luigi</i>	<i>Stuni</i>	<i>21</i>	<i>2</i>	<i>1929</i>	<i>CF</i>	<i>—</i>

2459339 - 9-58 - Bl. (4.000.000)

Stuni n. *7-8-1958*

Gi

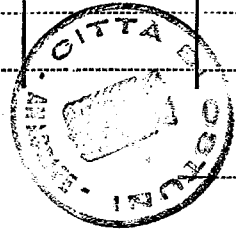

L'UFFICIALE D'ANAGRAFE

[Signature]

Vedi le avvertenze a tergo

A V V E R T E N Z E

1. — Gli assegni familiari spettano per le persone a carico, ai capi di famiglia che prestano lavoro retribuito alle dipendenze di altri, nel territorio dello Stato, qualunque ne sia l'età, il sesso e la nazionalità.

2. — Gli assegni familiari non spettano:

- a) ai domestici ed al personale in genere addetto ai servizi familiari;
- b) alla moglie del datore di lavoro;
- c) ai parenti ed affini entro il 3° grado del datore di lavoro che siano con lui conviventi;
- d) ai lavoratori a domicilio;
- e) ai coloni, mezzadri e compartecipanti familiari.

3. — Gli assegni spettano nei limiti e con le condizioni stabilite dalle disposizioni in vigore:

- a) per la moglie;
- b) per il marito invalido permanentemente al lavoro;
- c) per i genitori, legittimi, naturali ed adottivi, per gli affiliati, per il patrigno e la matrigna e per la persona cui il lavoratore fu legalmente affidato in qualità di esposto;
- d) per gli altri ascendenti in linea retta del lavoratore;
- e) per i figli legittimi o legittimati, per quelli naturali legalmente riconosciuti, per quelli nati da precedente matrimonio dell'altro coniuge (o nati dall'altro coniuge prima del matrimonio e legalmente da lui riconosciuti anteriormente o posteriormente al matrimonio), per i fratelli e le sorelle (anche uterini e consanguinei e compresi i figli naturali della madre), per i nipoti (in linea retta e collaterale e compresi i figli naturali di una figlia o sorella nubile), per i minori regolarmente affidati dagli organi competenti ai sensi di Legge e per i minori affiliati e adottati.

4. — Per ottenere gli assegni, gli aventi diritto debbono presentare, anzitutto, un certificato di stato di famiglia, redatto dal Comune di origine o di residenza sul presente modulo.

Nel caso in cui le persone a carico per cui si richiedono gli assegni non siano conviventi con il lavoratore richiedente, deve essere esibito un separato stato di famiglia.

Quando non sia sufficiente il documento di cui sopra per comprovare il diritto agli assegni, dovranno essere presentati tutti gli altri documenti, che saranno indicati per i singoli casi dalle Sedi provinciali dell'Istituto nazionale della previdenza sociale.

Il presente documento è valido fino al massimo di un anno dalla data del rilascio e deve essere rinnovato ad ogni variazione della situazione di famiglia.

Il presente modulo deve essere rilasciato esclusivamente ai fini della erogazione degli assegni familiari, ed è esente da qualsiasi tassa, ai sensi dell'art. 87 del T.U. sugli assegni familiari, approvato con D.P.R. 30 maggio 1955, n. 797.

Copia per il lavoratore: da esibire ai successivi datori di lavoro per richiedere gli assegni familiari

P. 2/20

Done Cop - Sprind

A

UFFICIO PROVINCIALE IMPOSTE BINETTE
 POSTU
 VISTO NEGATIVO
 per tutti i componenti nucleo fam.
 gliac indicato a dirigg.
 Mod. 102 n. 5966
 Casini, Il

DIREZIONE PROVINCIALE
 IMPOSTE BINETTE
 Mod. 102 n. 5966
 Casini, Il

[Handwritten signature]

(Comm. AVV. Ingegno PALMA)

IN DENOMINAZIONE GENERALE

Distinti saluti.

Si trasmette, allegato alla presente, copia del contratto di locazione relativo all'appartamento da lei tenuto in fitto. -

O S T U N I

OGGETTO: INVIO CONTRATTO
di locazione.

VIA ROMA NELOCINA-21. Lotto-Scala B/5

AL SIG. CAVATTO ERIGI

SEGRETERIA

Brindisi, 11
31 AGO 1964

Prot. N. *5864*

DELLA PROVINCIA DI BRINDISI

ISTITUTO AERONAUTICO PER LE BASI MILITARI

PREMESSO:

- che con legge 24.12.1993, n. 560, recante all'oggetto "Norme in materia di alienazione degli alloggi di edilizia residenziale pubblica" è stata disposta la vendita degli alloggi di E.R.P.;
- che in esecuzione di cui ai commi 1 - 4 dell'art. 1 di detta legge la Regione su proposta dello I.A.C.P. di Brindisi doveva formulare entro il termine di 60 giorni dalla data di entrata in vigore della stessa legge e cioè entro il 16.3.1994 piani di vendita degli alloggi costituenti il patrimonio abitativo vendibile nella Provincia di Brindisi;
- che l'I.A.C.P. di Brindisi con deliberazione n. 055/94 in data 18.2.1994, esecutiva ai sensi di legge, ha formulato alla Regione Puglia la propria proposta di vendita di alloggi di edilizia residenziale pubblica formulata secondo le istruzioni regionali fornite con nota n. 706 del 31.1.1994 dal competente Assessorato Regionale all'Urbanistica ed E.R.P.;
- che la Regione Puglia con deliberazione del Consiglio Regionale in data 24.11.1994 n. 912, ha preso atto della delibera I.A.C.P. n. 055/94 del 18.2.1994;
- che, in particolare, sono stati perfezionati gli atti preliminari per la alienazione degli alloggi in favore degli assegnatari di cui all'allegato elenco;
- DATO ATTO:
 - che le pratiche di cessione degli alloggi in parola sono state perfezionate nei confronti dei soggetti assegnatari, nel rispetto delle modalità e dei criteri di cui ai commi 9 - 10 e 12 dell'art. 1 della legge 560/93;
 - che in particolare, gli assegnatari, di cui all'allegato elenco hanno versato l'anticipo del 90% (novanta per cento) sul prezzo di cessione e sono, quindi, in attesa di stipulare il contratto di compravendita presso i Notai di loro gradimento;
 - RAVVISATA la necessità e l'urgenza che la pratica riveste per addivenire nel più breve tempo possibile alla stipula dei relativi atti, allo scopo anche di evitare il contenzioso per detenzione di somme oltre i limiti consentiti per il disbrigo delle pratiche di riscatto;
 - VISTE le pratiche relative;
 - ACCERTATO che gli assegnatari richiedenti sono tutti in possesso dei requisiti richiesti dalla legge per ottenere la alienazione degli alloggi a suo tempo loro assegnati;
 - RITENUTO, pertanto, di poter autorizzare la alienazione degli alloggi di edilizia residenziale pubblica nel Comune di O S T U N I in favore degli assegnatari di cui all'elenco allegato;
 - VISTO lo schema di contratto di cessione in proprietà approvato con deliberazione n. 8245 in data 4.7.1994 esecutiva ai sensi di legge;
 - VISTO l'attestato di regolarità degli atti rilasciato dal Dirigente del Servizio proponente;
 - Con il voto consultivo favorevole del Coordinatore Generale ed alla unanimità dei presenti,

DELIBERA

- DI AUTORIZZARE, come di fatto autorizza, la alienazione degli alloggi di edilizia residenziale pubblica nel Comune di O S T U N I in favore degli assegnatari richiedenti di cui all'elenco allegato, che forma parte integrante e sostanziale della presente delibera, mediante stipula dei relativi contratti notarili di compravendita secondo lo schema approvato con deliberazione n. 8245 in data 4.7.1994, dando mandato ai competenti uffici dell'Istituto di provvedere a quanto an-

011751

ELENCO DEGLI ASSEGNATARI DI ALLOGGI DI ERP DA ALLENARE AI SENSI DELLA LEGGE 24.12.1993, N. 560

ASSEGNATARIO	COMUNE	LOTTO o CANTIERE	VIA/P/ZA/LARGO	SCALA	PIANO	INTERNO	VALORE ALLOGGIO determinato sulla base della rendita catastale le x 100	Riduzione per anziani alloggiati	Riduzione per pagamenti con tantini %	PREZZO DEFINITIVO DI CESSIONE
LEROTAGLIE Giovanni	OSTUNI	22°	Risorgimento	A	2	5	58.500.000	20%	15%	42.120.000.
COLAIZZI Lucietta	OSTUNI	21°	Risorgimento	B	1	4	58.500.000.=	20%	10%	42.120.000.
CAVALLO Antonia	OSTUNI	21°	Risorgimento	B	2	5	49.500.000.=	20%	10%	35.640.000.=
ZURLO Rosa	OSTUNI	23°	Risorgimento	B	R	1	49.500.000.=	20%	10%	35.640.000.=
PALMA Giuseppe	OSTUNI	22°	Risorgimento	A	1	3	58.500.000.=	20%	10%	42.120.000.=
Eto		IL COMUNE DI OSTUNI (Dott. ... LONGO)		Per copia conforme		P.to Dott. ... Il P.P. ...		Il P.P. ... Diss. ...		

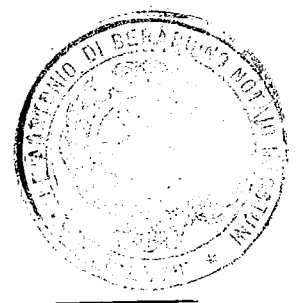

011732
837710

cora occorrente per il perfezionamento dei relativi atti;

DI DARE ATTO, come di fatto dà atto, che le somme rivenienti dall'alienazione degli alloggi di cui alla presente deliberazione saranno destinate come previsto dalla legge 560/93.

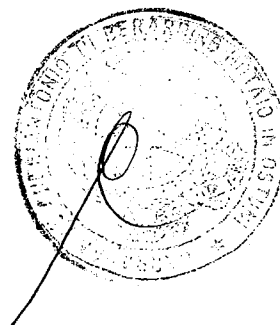

011754

REGIONE PUGLIA
COMITATO REGIONALE DI CONTROLLO
BARI

Rep. 6104

11/04/1996

Il Comitato Regionale di Controllo ha seduto

dal 11/04/1996

“Preude ato”

IL SEGRETARIO
(Rto Rag. Vincenzo Longo)

(Rto Rag. Vincenzo Longo)

Del che è stato redatto il presente processo verbale che, letto e confermato, viene sottoscritto dal Presidente, dai componenti e dal Segretario.

IL PRESIDENTE
(Ing. Augusto DELLI SANTI)

IL SEGRETARIO
(Dott. Ing. Antonio LONGO)

I COMPONENTI

(Angeio LENOCI)

(Cosimo MATULLI)

(Donato MUSA)

(Maddalena ARMENTANI)

(Cosimo LEONE)

(Francesco COZZOLI)

(Armando LEO)

(Luigi CAMPANELLI)

Si attesta e certifica che la presente deliberazione è stata affissa all'Albo Pretorio di questo Ente il giorno 11/04/1996 e vi rimarrà per quindici giorni consecutivi.

IL COORDINATORE GENERALE
(Dott. Ing. Antonio LONGO)

Per copie conforme



Brindisi, 11/04/1996

IL COORDINATORE GENERALE
(Dott. Ing. Antonio LONGO)

011755

Copia conforme all'originale in più fogli muniti delle
prescritte firme ed al suo allegato depositato nei miei
rogiti, composta di *undici* fogli in carta *semplice*
per uso *esecutivo*
ostuni, *dieci* *novembre* *maggiore* *millemo* *esecutivo* *ostuni* *ostuni* .

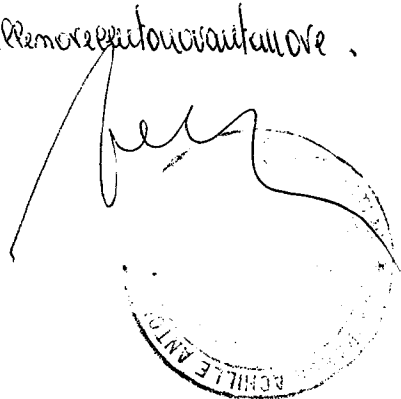

A handwritten signature in cursive script is written over a circular stamp. The stamp contains the text "RECHILTE ANTO" and is partially obscured by the signature.

ISTITUTO AUTONOMO CASE POPOLARI

BRINDISI

(ERETTO IN ENTE MORALE CON R.D. 13-9-1940 N. 1474)

Prot. n.

5336

11. GIU. 1996

SERVIZIO RAGGR. GRUPPI

Allegati:

- Copia delib. n. 8478 del 29.2.96;
- Dati catastali e pianta planim.;

- Al Notaio Dr. Achille Antonio CARRABBA
Via O.P. Orlando, n. 25
72017 OSTUNI

- Sig.ra CAVALLO Antonia
Via Risorgimento 47, B/5
72017 OSTUNI

- AL SERVIZIO AMMINISTRAZIONE
S E D E

OGGETTO: Cessione in proprietà dell'alloggio popolare sito in OSTUNI - Via Risorgimento - Lotto 21° - scala B - piano 2° - in. 5 - PAGAMENTO IN UNICA SOLUZIONE - Assegnatario: CAVALLO Antonia - legge 24.12.1988, n. 560.

Si chiede alla S.V. di voler provvedere alla stipula del contratto di compravendita dell'alloggio indicato in oggetto a favore dell'assegnataria in indirizzo che ha già provveduto al pagamento, in unica soluzione, del prezzo di cessione dell'alloggio, pari a f. 35.640.000,= (fibre trentacinquemilioni seicentoquarantamila) e della relativa I.V.A. nella misura al 4% del prezzo stesso.

A tal fine, in allegato, si trasmettono alla S.V. i dati tecnico-catastali relativi all'alloggio da cedersi in proprietà.

L'assegnataria è pregata di prendere direttamente contatto con il notaio in indirizzo per la stipula dell'atto.

Distinti saluti

TR/mz



IL PRESIDENTE

(Dott. ing. Augusto DELLI SANTI)



ISTITUTO AUTONOMO CASE POPOLARI
 72100 BRINDISI
 Partita IVA 00061820742

S. Ippolito Cavallo Antonia
 Via Risorgimento 47

Istueni

FATTURA N. 57/96

DATA 3 Giugno 1996

PAGAMENTO

QUANTITÀ	DESCRIZIONE	PREZZO UNITARIO	IVA %	IMPORTO
	Cessione in proprietà dell'alloggio popolare sito in Istueni, via Risorgimento 47, lotto 21° scala B, int 5. Legge 560 del 27/12/1933. Saldo prezzo di cessione 10%			3564000
/				
A/C Comit Nro 3502330747 Nro 3101936454				
ALIQUOTA	4%			
IMPONIBILE	3564000			3564000
IMPORTO IVA	142560			142560
TOTALE FATTURA				3706560

ISTITUTO AUTONOMO CASE POPOLARI
BRINDISI

(ERETTO IN ENTE MORALE CON R.D. 13-9-1940 N. 1474)

ProL n. 4763

li. 20 MAG. 1996

SERVIZIO RAGGR. GRUPPI

RACCOMANDATA

- Al Sig.ra CAVALLO Antonia
Via Risorgimento 47, B/5
72017 OSTUNI

OGGETTO: Legge 24.12.1993, n. 560 - Alienazione alloggi E.R.P.

Si fa seguito alla nota n. 9723 in data 28.9.1995 di questo I.A.C.P. relativa alla richiesta di versamento dell'acconto del 90% sul prezzo di cessione dell'alloggio sito in OSTUNI Via Risorgimento Lotto/~~Cantiere~~ 21° - scala B int. 5.

A tal proposito, al fine di definire la pratica per la cessione dell'alloggio in parola, si invita la S.V. a versare il residuo 10% del valore dell'alloggio pari a f. 3.564.000.= più f. 142.560.= per differenza I.V.A.

Si fa presente che il prezzo di cessione dell'alloggio pari a f. 35.640.000.= è stato determinato come segue:

- valore calcolato in base agli estimi catastali	£. <u>49.500.000.=</u>
- riduzione 20% anni anzianità alloggio	£. <u>9.900.000.=</u>
	£. <u>39.600.000.=</u>
- riduzione 10% per pagamento in contanti	£. <u>3.960.000.=</u>
	£. <u>35.640.000.=</u>

I.V.A.: £. 35.640.000.= x 4% = £. 1.425.600.=

Si comunica, altresì, che gli importi a saldo del prezzo di cessione devono essere versati con assegni circolari non trasferibili intestati a: ISTITUTO AUTONOMO CASE POPOLARI - BRINDISI - da consegnare personalmente al Servizio Amministrazione dell'Istituto che rilascerà la relativa fattura.

Inoltre per la definitiva determinazione della situazione contabile alla data del 30.11.1995 si invita la S.V. a presentarsi presso il detto Servizio munita dei bollettini di versamento del canone di locazione anni 1990/1995.

~~Inoltre la S.V. deve produrre la seguente documentazione: Certificato di residenza; Certificato anagrafico storico di residenza; Stato di famiglia e copia del contratto di locazione.~~

Distinti saluti

IL PRESIDENTE

(Dott. ing. Augusto DELLI SANTI)

TR/mz

ISTITUTO AUTONOMO CASE POPOLARI
72100 BRINDISI
Partita IVA 00061820742

FATTURA n. 88/95

Brindisi, 30/11/95

RIFERIMENTI

CONSEGNA A SALDO / IN CONTO VS. ORDINE

BOLLA N.

DATA BOLLA

PAGAMENTO A MEZZO

SPETT.LE

Sig. Canallo Antonia
Via Risorgimento 47

Istumi

PARTITA IVA

QUANTITA	DESCRIZIONE	PREZZO	SC.	IMPONIBILE 4%	IMPONIBILE %	IMPONIBILE %
	Cessione in proprietà dell'alloggio popolare sito in Istumi, via Risorgimento 47, lotto 21°, sez. B, int. 5.					
	Legge 560 del 24/12/1993					
	Adesso 90% prezzo di cessione	32.076.000				
/						
A/c Banca del Sole						
1536151357 e 14114568102						

CONDIZIONI GENERALI DI VENDITA: PER QUALSIASI CONTROVERSIA IL FORO COMPETENTE E' QUELLO DEL DOMICILIO DEL MITTENTE. NON SI ACCETTANO RITORNI SE NON PREVENTIVAMENTE AUTORIZZATI E FRANCHII DI PORTO. VERIFICARE PESO, CONDIZIONI DEI COLLI PRIMA DELLO SVINCOLO. LA MERCE VIAGGIA PER CONTO E RISCHIO DEL CLIENTE. DECORSO IL TERMINE FISSATO PER IL PAGAMENTO, SARANNO CONTEGGIATI GLI INTERESSI DI MORA. LA DITTA NON RICONOSCE I PAGAMENTI SE NON FATTI DIRETTAMENTE AL SUO DOMICILIO.

IMPONIBILE

32.076.000

IVA

1.283.040

TOTALE IMPONIBILE

TOTALE IVA

32.076.000

1.283.040

TOTALE FATTURA

33.359.040

ISTITUTO AUTONOMO CASE POPOLARI

BRINDISI

(ERETTO IN ENTE MORALE CON R.D. 13-9-1940 N. 1474)

Prot. n. 9723

li. 3

SERVIZIO RAGGR. GRUPPI

Al Sig. CAYALLO ANTONIA
VIA RISORGIMENTO 47 B/5
72017 OSTUNI

OGGETTO: Legge 24.12.1993, n. 560 - Norme in materia di alienazione di alloggi di E.R.P.

Si fa seguito alla nota n. 2681 in data 5-4-1994 di questo I.A.C.P., relativa all'oggetto e riferimento alla richiesta inoltrata dalla S.V. in data 14-3-1995, tendente ad acquistare l'alloggio di edilizia residenziale pubblica sito in OSTUNI lotto 21 scala B int. 5, Via RISORGIMENTO.

A tal proposito, al fine di definire la pratica per la cessione dell'alloggio in parola, la S.V., che ha comunicato di voler corrispondere il prezzo di cessione in unica soluzione, giusta la lettera a) del paragrafo 12 dell'articolo unico della legge 24.12.1993, n. 560, è invitata a trasmettere a questo I.A.C.P. assegno bancario circolare non trasferibile dell'importo di £. 32.076.000 intestato a "I.A.C.P. - Brindisi - Via Casimiro, 27", corrispondente al 90% (novanta per cento) dell'importo globale di cessione dell'alloggio di cui la S.V. è assegnatario, ridotto del 20 % per anzianità di costruzione dell'immobile del quale fa parte e del 10% (dieci per cento) per il disposto di cui innanzi.

La restante quota del 10% (dieci per cento), costituente il saldo del prezzo di cessione, verrà versata dalla S.V. con le stesse modalità e forma all'atto della stipula del contratto di compravendita presso lo studio notarile che vorrà comunicare espressamente a questo I.A.C.P.

La S.V. dovrà, altresì, corrispondere la somma di £. 1.283.040 per I.V.A., mediante ulteriore assegno bancario circolare non trasferibile intestato sempre a "I.A.C.P. - Brindisi - Via Casimiro, 27".

Si comunica, ancora, che la pratica di cessione dell'alloggio in parola in favore della S.V. - assegnatario - sarà perfezionata a condizione che risulti in perfetta regola con i canoni di locazione alla data del versamento della rata di acconto sul prezzo di cessione e dell'I.V.A., come sopra indicati, e che conservi alla data della domanda la titolarità di assegnatario da almeno cinque anni.

1.1.

EFFETTUALE RISCOVERTO
CONTABILE 4/30/11/95
RISULTA PR.
20/04/96

ISTITUTO AUTONOMO CASE POPOLARI

BRINDISI

(ERETTO IN ENTE MORALE CON R.D. 13-9-1940 N. 1474)

Prot. n.

/./.

li,

Tali requisiti saranno accertati d'ufficio da questo I.AC.P. che si riserva la facoltà di richiedere i documenti che riterrà opportuni ai fini dell'accertamento medesimo.

Distinti saluti

IL PRESIDENTE
(Avv. Pietro DELL'ANNO)



Parte riservata all'Istituto

111 12 021 1334/1
CAVALLO ANTONIA
VIA RISORGIMENTO
72017 OSTUNI

47 B/5

Prot N. Data

h. Mattar
21/3

M. A.
Ph

1381
15 MAR 1995

Spett.le
ISTITUTO AUTONOMO CASE POPOLARI
DELLA PROVINCIA DI BRINDISI
Via Casimiro, 27
72100 BRINDISI

73900000

Oggetto: Richiesta di acquisto alloggio di E.R.P. -
Legge 24.12.1993, n. 560.

Il sottoscritto CAVALLO ANTONIA nato a OSTUNI

il 2-4-95 assegnatario /o familiare convivente del Sig. _____

assegnatario dell'alloggio di Edilizia Residenziale Pubblica sito in OSTUNI

Lotto 21 Via /Piazza LEO RISORGIMENTO n. 47 scala B interno 5

con riferimento all' art. 1 - comma 6 della legge 24.12.1993, n. 560,

VALORE ALLOGGIO *49.500.000*
Ris. 20% qu.in *9.900.000*

CHIEDE

Ris. 10% P.C. *39.600.000*
3.960.000
35.640.000

di acquistare l' alloggio innanzi descritto, essendo in possesso di tutti i requisiti di cui al citato comma 6 dell'art. 1 della legge in parola.

ACCONTO 90% *32.076.000*
IVA 4% *1.283.040*

DICHIARA

di scegliere per il pagamento del prezzo di acquisto, la modalità di cui alla lettera a) ~~b)~~ del comma 12 dell'art. 1 della legge 24.12.1993, n. 560.

Distinti Saluti

Data

14-3-95

firma

Antonina Cavallo

f. Mazzotta
5/1/86

W R R A

All' attenzione del dott. Mazzotta

La sottoscritta CAVALLO ANTONIA
invia con la presente i documenti
richiesti per il perfezionamento
della pratica di acquisto dell'im-
mobile sito in largo Risorgimento 47,
Ostuni (BR), di cui ha già versato a
codesto Istituto il novanta per cento della
somma in acconto.

In fede,

Ostuni, 19-12-1995

Notaio Corabba

Antonina Cavallo

largo Risorgimento OSTUNI

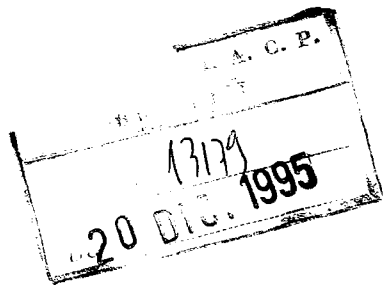



COMUNE DI OSTUNI

PROVINCIA DI BRINDISI

UFFICIO ANAGRAFE

*** CERTIFICATO DI RESIDENZA ***

L'UFFICIALE DI ANAGRAFE

In base alle risultanze degli atti d'ufficio

CERTIFICA

che:

CAVALLO ANTONIA

Nata il 02/04/1959 a OSTUNI (BR)

atto n. 166/1A

abitante in LGO RISORGIMENTO 47

E' QUI RESIDENTE

Segr. L.

500

IL FUNZIONARIO
INCARICATO
ANGELO PACIFICO
ISTRUTTORE DIRETTIVO

L'UFFICIALE D'ANAGRAFE
DELEGATO
Dott. ANGELO ROMA



Ostuni, li 04/12/1995

SI RILASCIAMO IN CARTA (LIBERA - LEGALE) DA
CONSENTITO DALLA LEGGE
VALERE PER USO

Il Compilatore





COMUNE DI OSTUNI

PROVINCIA DI BRINDISI

UFFICIO ANAGRAFE

Fa. 01/01

*** CERTIFICATO DI STATO DI FAMIGLIA ***

L' UFFICIALE DI ANAGRAFE

In base alle risultanze degli atti d'ufficio
CERTIFICA la seguente composizione della famiglia di:

CAVALLO ANTONIA

abitante in LGD RISORGIMENTO 47

CAVALLO ANTONIA

Intest. Scheda

Nata il 02/04/1959 a OSTUNI (BR)

atto n. 166/1A

CONIUGATA

LATERZA ANNARITA

Figlia

Nata il 04/02/1995 a Ceglie Messapica (BR)

atto n. 50/1A

NUBILE

CAVALLO LUCREZIA MILENA

Sorella

Nata il 22/02/1960 a OSTUNI (BR)

atto n. 125/1A

NUBILE

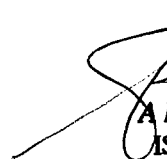
IL FUNZIONARIO
INCARICATO
ANGELO PACIFICO
ISTRUTTORE DIRETTIVO

L'UFFICIALE D'ANAGRAFE
DELEGATO
Dott. ANGELO ROMA



Ostuni, li 04/12/1995

Seqr. L.

500

SI RILASCIA IN CARTA (LIBERA - LEGALE) DA

Il Compilatore

VALERE PER USO **CONSENTITO DALLA LEGGE**

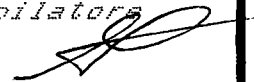

ISTITUTO AUTONOMO CASE POPOLARI
DELLA PROVINCIA DI BRINDISI

PROT.

7469

DEL

12 SET. 1995

AL RAGGRUPPAMENTO MISTO

SEDE

In riferimento alla nota prot. n° 1985 del 21.3.95, si rimettono i dati catastali relativi agli alloggi di e.r.p. da alienare ai sensi della Legge 560/93.

Tali elementi sono stati desunti dal N.C.E.U. a seguito di identificazione, sul posto, della unità immobiliare.

ASSEGNATARIO CAVALLO ANTONIA Comune OSTUNI

Lotto o Cantiere 21° via RISORGIMENTO civico, n° 47
piano 2 int. B/S

Nel N.C.E.U. l'unità immobiliare è riportata alla partita 6346
fg. 147 p.lla 1089 / 13 cat. A/3

cl. 2 vani catastali 5,50 rendita 495000

Lo scantinato è ~~non~~ incluso nella consistenza della u.i.

Note:

N.B. : su detto lotto, in data 16.7.93, sono in ~~corso~~ o ultimati i lavori di cui alla Legge 457 v° B

Visto:

IL COORDINATORE GENERALE

IL CORDINATORE DEL SERVIZIO
RISANAMENTO E PATRIMONIO

LOTTO 21° - Scale B - Piano 2° - int. 5
OSTUNI VIA RISSORGHIMENTO CIV. 47

ACCER
PROP
1988
1988

Tallo
SCH

stessa ditta lotto 22°

H = 3.10

stessa ditta lotto 21°

stessa ditta

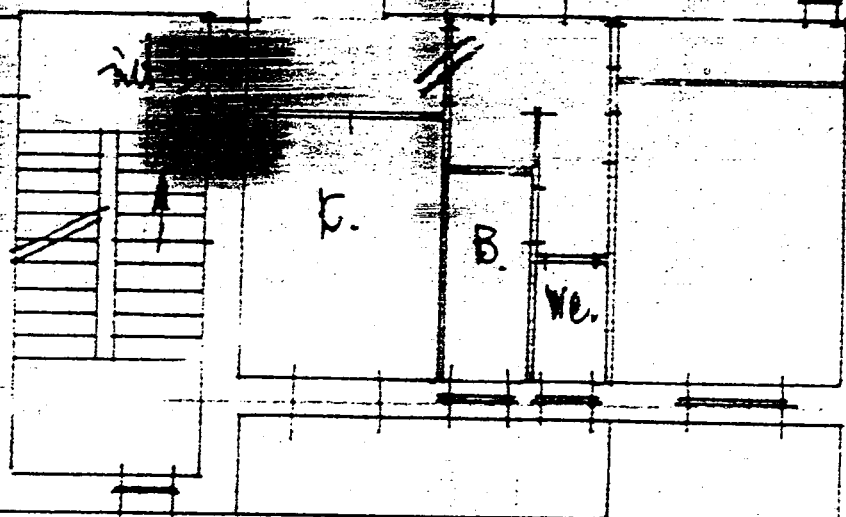

Scale B Proprietà Sua - Casa
Civ. 47 stessa ditta lotto 22°

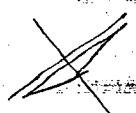

ISTITUTO AUTONOMO CASE POPOLARI DELLA
PROVINCIA DI BRINDISI

1298

Prot. n. 3736

Brindisi, li 3 GIUGNO 1964

Uff: Amm/vo.-

AL SIG. CAVALLO LUIGI

OGGETTO: Assegnazione di alloggi
in locazione semplice .-

Via A. ROSMINI N. 9

O S T U N I

In accoglimento della Sua istanza, comunico che Le è stato concesso un alloggio in locazione nello stabile, di proprietà di questo Istituto, sito in via RIONE NUBOCCA, lotto 2X scala B interno 31.

Detto alloggio è composto di vani utili 31 oltre gli accessi equivalenti a vani legali 45890

La invito, pertanto, a presentarsi alla Sede di questo Istituto, via Casimiro n.9, per la stipula del relativo contratto.

Preventivamente, però, dovrà avere eseguito, a mezzo dell'allegato bollettino di c/c. postale, il versamento della somma di £. 45.200 come appresso dovuto:

a)	-Mensilità di fitto e servizi dal <u>10/6/964</u> al <u>10/7/964</u> <u>£.87777</u> vano x vani <u>54,85</u>£. <u>9.104</u>
b)	-Canone consumo acqua normale.....£. <u>500</u>
c)	-Contributo nelle spese di illuminazione delle scale£. <u>150</u>
d)	-Imposta registrazione, ecc.il 6% su a).....£. <u>546</u>
	TOTALE IMPORTO MENSILE FITTO£. <u>10.300</u>
e)	-Deposito cauzionale(pari a 3 mensilità di fitto).....£. <u>30.000</u>
f)	-Deposito spese contrattuali.....£. <u>4.000</u>
	TOTALE.....£. <u>45.200</u>

Il canone mensile suindicato s'intende in via affatto provvisoria e come tale suscettibile di aumento o di diminuzione in rapporto allo effettivo ammontare delle opere che starà per risultare dagli atti finali di collaudo, cui è subordinato il piano finanziario definitivo.

In sede di contratto Le saranno indicate la data e l'ora di consegna dell'appartamento.

Non presentandosi entro il 8/6/1964 corrente, sarà dichiarata rinunciataria dell'alloggio.-

Boll. n. 426
del 5-6-1964
di £ 45.200-



IL PRESIDENTE
(Luigi Cavallo)

VMI/ta.-

ISTITUTO AUTONOMO CASE POPOLARI DELLA
PROVINCIA DI BRINDISI

1298

Prot. n. 3736

Brindisi, li 3 GIUGNO 1964

Uff: Amm/vo.-

AL SIG. CAVALLO LUIGI

OGGETTO: Assegnazione di alloggi
in locazione semplice .-

Via A. ROSMINI N. 9

O S T U N I

In accoglimento della Sua istanza, comunico che Le è stato concesso un alloggio in locazione nello stabile, di proprietà di questo Istituto, sito in via RODOLFO MULLER, lotto 219 scala B interno 31.

Detto alloggio è composto di vani utili 3 1/2 oltre gli accessi equivalenti a vani legali 4,500

La invito, pertanto, a presentarsi alla Sede di questo Istituto, via Casimiro n.9, per la stipula del relativo contratto.

Preventivamente, però, dovrà avere eseguito, a mezzo dell'allegato bollettino di c/c. postale, il versamento della somma di £. 45.200 come appresso dovuto:

a) -Mensilità di fitto e servizi dal <u>10/6/964</u> al <u>10/7/964</u> <u>£. 877 77</u> vano x vani <u>54,85</u>£. <u>9.104</u>	
b) -Canone consumo acqua normale.....£. <u>500</u>	
c) -Contributo nelle spese di illuminazione delle scale£. <u>150</u>	
d) -Imposta registrazione, ecc.il 6% su a).....£. <u>546</u>	
TOTALE IMPORTO MENSILE FITTO£. <u>10.100</u>	
e) -Deposito cauzionale(pari a 3 mensilità di fitto).....£. <u>10.000</u>	
f) -Deposito spese contrattuali.....£. <u>4.000</u>	
TOTALE.....£. <u>45.200</u>	

Il canone mensile suindicato s'intende in via affatto provvisoria e come tale suscettibile di aumento o di diminuzione in rapporto allo effettivo ammontare delle opere che starà per risultare dagli atti finali di collaudo, cui è subordinato il piano finanziario definitivo.

In sede di contratto Le saranno indicate la data e l'ora di consegna dell'appartamento.

Non presentandosi entro il 8/6/1964 corrente, sarà dichiarata rinunciataria dell'alloggio.-



IL PRESIDENTE
(Luigi Cavallo - Ufficiale G. VALLARINO)

Boll. n. 426
del 5-6-1964
di £ 45.200.-

MI/ta.-

Il sottoscritto IAIA Pietro ,proprietario di una
abitazione in via Antonio Rosmini OSTUNI,dichiara
di aver ceduto a titolo di fitto la su detta abita=
zione al Sig. Cavallo Luigi in data Settembre 1958.

Per tanto si fa predenze che l'abitazione di cui
sopra é di necessità urgente al proprietario.

IL PROPRIETARIO

Iaia Pietro

59

Marca
In esenzione di tasse e bollo
da (art. unico della legge 24-11-1961, n. 1283)
L. 100

I. A. C. P. - Brindisi
5833
PROT. N.
16 AGO 1962

ISTITUTO AUTONOMO PER LE CASE POPOLARI
DELLA PROVINCIA DI BRINDISI

DOMANDA DI ALLOGGIO IN LOCAZIONE SEMPLICE

Cognome e nome *Cavallo Luigi*
luogo di nascita *Ostuni*
data di nascita *17-2-1913*
indirizzo attuale *Rosmini, 9*
residente nel comune di *Ostuni*
data di inizio della residenza *dalla nascita*

A
[Signature]

Il sottoscritto, presa visione dell'avviso pubblicato, espone i dati relativi ai punti che serviranno per la valutazione del suo caso. Dichiaro che quanto esposto corrisponde a verità, senza omissioni atte ad alterare il giudizio dell'Istituto Case Popolari. Prende atto che inesattezze od omissioni comporteranno l'annullamento della domanda e l'esclusione dall'assegnazione, mentre rinuncia sin da ora ad ogni ricorso nel caso in cui la errata dichiarazione desse luogo a valutazioni inferiori al merito. A corredo della domanda allego lo stato di famiglia, il certificato di residenza, nonchè tutti i documenti richiesti e quelli facoltativi previsti a sostegno delle varie dichiarazioni di disagio. Si riserva di produrre, a richiesta, il certificato generale del casellario giudiziale e il certificato di cittadinanza italiana.

Ostuni
LOCALITA'

10 Agosto 1962
DATA

Cavallo Luigi
FIRMA

R. A.
16-8-62

Documenti richiesti:	GRUPPO I°	PUNTEGGIO
Certificato dell'Ufficio Sanitario Comunale	ABITAZIONI NON IDONEE: Segnare, se corrisponde esattamente, una delle seguenti definizioni che danno diritto ad essere iscritti in questo gruppo.	
	a	<input type="checkbox"/> <i>Cantina e seminterrato senza acqua e gabinetto</i>
	b	<input type="checkbox"/> Soffitta senza acqua e gabinetto
	c	<input type="checkbox"/> Soffitta con acqua e gabinetto
	d	<input type="checkbox"/> Cantina con acqua e gabinetto

CERTIFICATO DELL'UFFICIO DEL GENIO CIVILE COMPROVANTE LA GRAVE PERICOLOSITÀ.	GRUPPO II°	
	<input type="checkbox"/>	ABITAZIONI PERICOLANTI <input type="checkbox"/>

Certificato dell'Ufficio Sanitario Comunale, con la precisazione dell'esatta superficie	GRUPPO III° - Superaffollamento familiari n.....mq.....
	Superficie occupata inferiore a mq. 6 per ogni persona effettivamente e stabilmente alloggiata, che figuri nel foglio di famiglia.
	e <input type="checkbox"/> Casi previsti nei gruppi I° e II°
	f <input type="checkbox"/> Nuclei familiari che abitano una stanza subaffitto
	g <input type="checkbox"/> Nuclei familiari superiori alle 8 persone che occupano un alloggio di una stanza e cucina.
	<input type="checkbox"/> Famiglie che occupano un alloggio normale ma superaffollato in base ai criteri di cui sopra (dalla misurazione vanno esclusi i locali adibiti a servizi igienici ed i corridoi di lar-

ghezza inferiore ai ml. 1,50). Specificare locali

occupati e le relative superfici:

I locale: metri..... x metri..... totale mq.....

II locale: metri..... x metri..... totale mq.....

III locale: metri..... x metri..... totale mq.....

IV locale: metri..... x metri..... totale mq.....

Atto esecuti-
vo di sfratto

GRUPPO IV° - SFRATTO ESECUTIVO (Escluso lo sfratto per morosità) indicare la data fissata per lo sfratto.

1) Dichiarazione del datore di lavoro attestante da quando ha avuto inizio il rapporto di lavoro.

GRUPPO V°

DISTANZA DAL POSTO DI LAVORO

h

Residenza a :

Nel caso si tratti di più datori di lavoro, presentare il libretto di lavoro.

Indicare il Comune di residenza quando il nucleo familiare risieda in Comune diverso dal luogo di lavoro del capofamiglia, che non sia collegato con questo, da servizio di trasporto urbano.

2) Certificato di residenza del Comune ove risiede il nucleo familiare.

Dichiarazione del Direttore del Dispensario Antitubercolare.

La circostanza di persona adulta TBC che conviva con bambini, darà diritto ad una valutazione supplementare

PERIODO DI DISAGIATO ALLOGGIO

L'anzianità di disagio costituisce titolo di preferenza nelle assegnazioni di alloggi.

Per gruppi I: abitazioni non idonee

II: abitazioni pericolanti

III: superaffollamento

IV: distanza dal posto di lavoro

devono essere indicati gli anni di disagio alloggio, anche se in alloggi diversi, purchè in anni consecutivi, la cui decorrenza non può comunque essere precedente alla data di matrimonio e a quella di residenza.

DICHIARAZIONE DI ANZIANITA' NEL DISAGIO

Il richiedente occupa l'attuale alloggio dal

In precedenza occupava altre abitazioni coi seguenti caratteri di disagio:

INDIRIZZO	CARATTERE DI DISAGIO da dichiarare qualora le abitazioni rientrino nei gruppi I, II, III e IV, secondo le definizioni di cui alle caselle contraddistinte dalle lettere a) b) c) d) e) f) g) h) i) l)	Data di entrata e di uscita da tale alloggio

Allegare certificato del Comune di _____ attestante quanto sopra.

In totale il richiedente conta n. _____ anni compiuti di disagio

alla data del _____

(Segnare nella casella dei punti il numero degli anni compiuti)

TOTALE COMPLESSIVO DEI PUNTI