COMUNE DI BRINDISI - RIONE SANT'ELIA OVEST.

PLANIMETRIA 1:100 DELL'ALLOGGIO INT. 6 PIANO 3° SITO IN PIAZZA A. SAVINIO N. 2 FACENTE PARTE DELLA PALAZZINA I ex CANTIERE 7633

ALLEGATO "A" -Rep.n.279.250/10.782=

ASSEGNATARIO: Vantaggiato Eupremio

CATASTO: PARTITA 10946 in testa a GESCAL

Fg. 15 - Part 345 sub. 14 Cat. A3 Cl 2

Vani 5.5. R.C. L. 2189

387 381

PIANO 3° - ALLOGGIO INT. 6 -

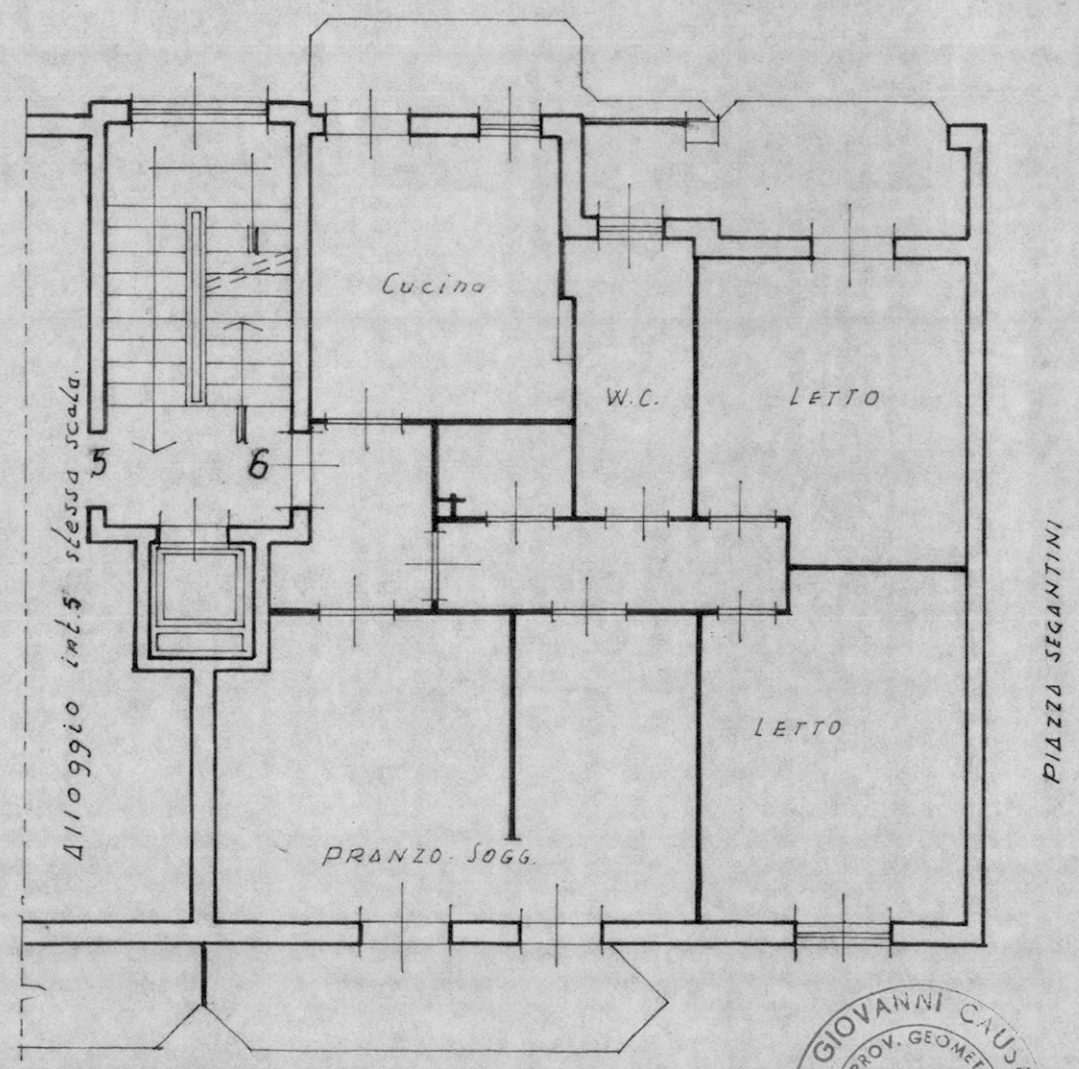

PIAZZA A. SAVINIO N. 2.

F/TI: Michele Narcisi; Vantaggiato Eupremio; Not. Corrado Scorsonelli.

Geom. GIOVANNI CAUSARANO - COLLEGIO PROV. GEOMETRI BRINDISI - ALB. N. 401

DATA 10-11-1983

PIANO TERRA - Locale cantina N. 6 accatastato unitamente all'alloggio int. 6

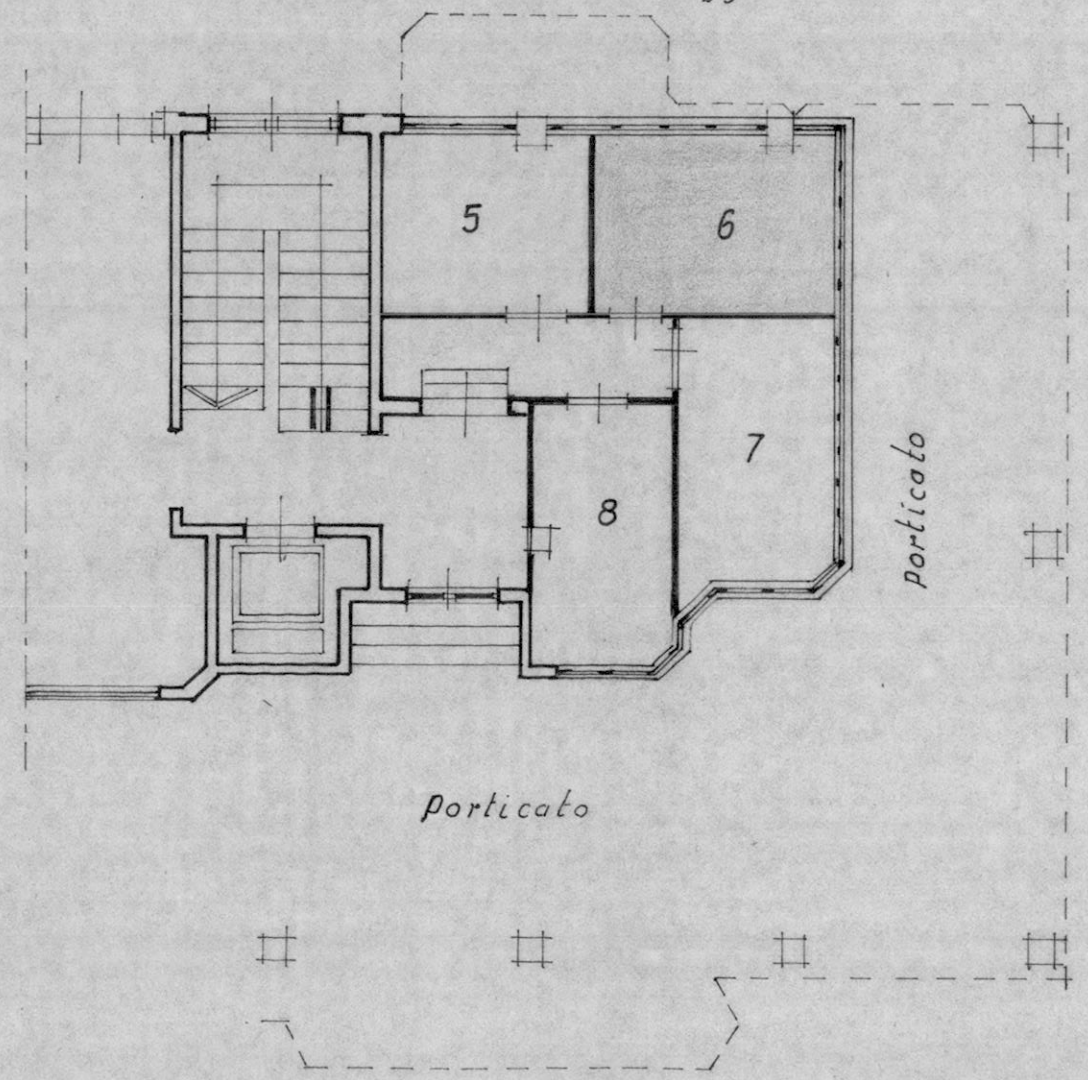

PIAZZA A. SAVINIO N. 2.

Copia conforme all'originale ed allegato –

Si rilascia per uso di legge –

Brindisi, li 27 gennaio 1984 –