COMUNE DI BRINDISI RIONE SANT'ELIA OVEST

PLANIMETRIA 1:100 DELL ALLOGGIO INT.8 PIANO 4° SITO IN PIAZZA A SAVINIO N1 FACENTE PARTE DELLA PALAZZINA I ex. cantiere N 1633 di BRINDISI

ALLEGATO "A"
Rep.n. 273.618/10813 =

ASSEGNATARIO: DI PRESA FRANCESCO
Di Presa Francesco

PIANO 4° -ALLOGGIO INT.8-

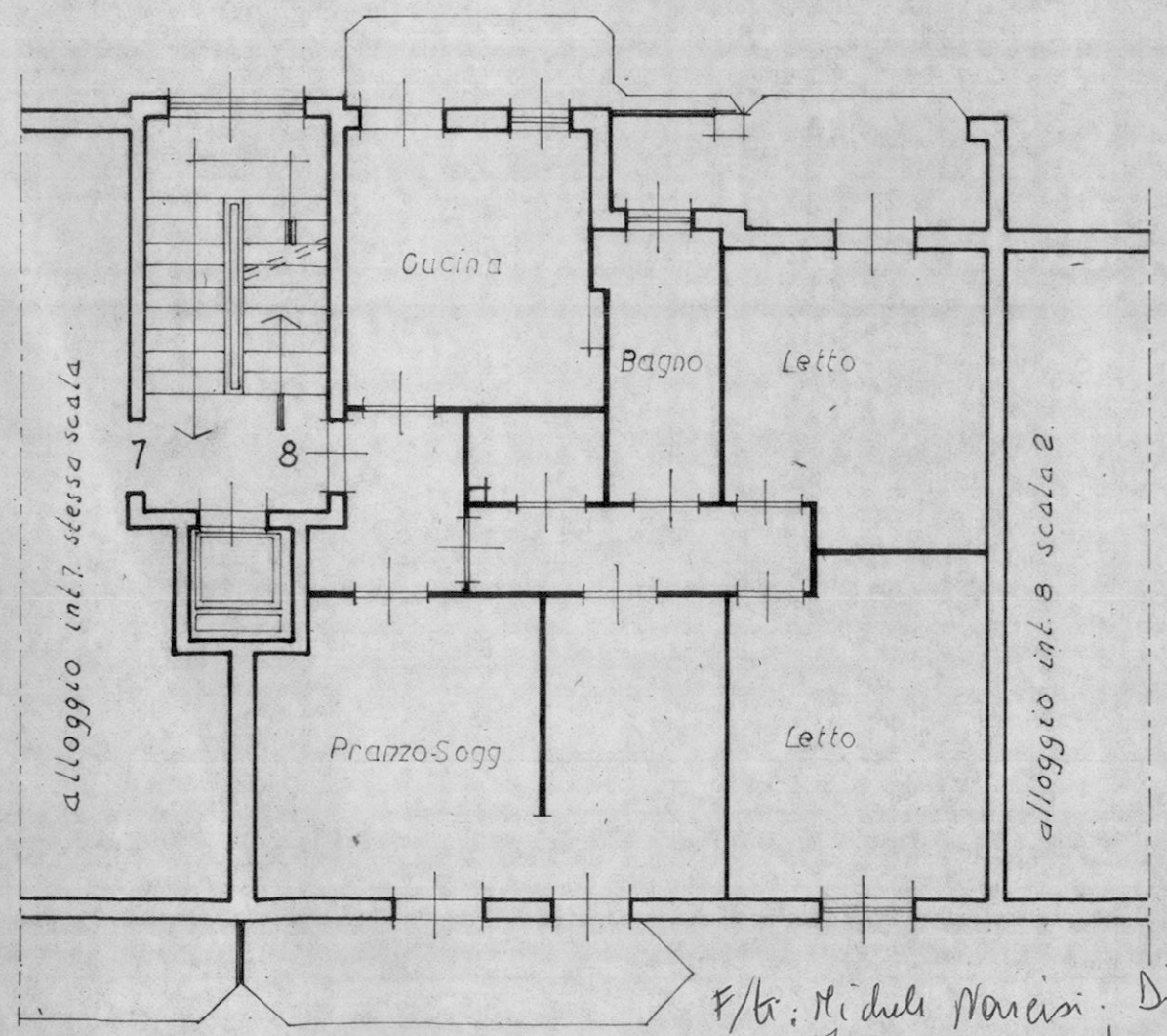

F/to: Michele Narcisi, Di Prise Francesco.
Not. Corrado Scorsonelli -

PIAZZA A SAVINIO N 1

Geom. GIOVANNI CAUSARANO
COLLEGIO PROV. GEOMETRI BRINDISI
ALB. N. 401

IL TECNICO

N.

CATASTO: PARTITA 10946 in testa a GESCAL

Fg 75 Part 345 sub. 8 Cat A/3 Cl 2

Vani 5.5 R.C. L. 2189

387407

SERVIZI: Ascensore - Autoclave - Centrale Termica -

DIPENDENZE DI USO COMUNE: Lastricato solare — Porticato -

PIANO TERRA

Locale cantina n 8 accatastato unitamente all'alloggio int 8

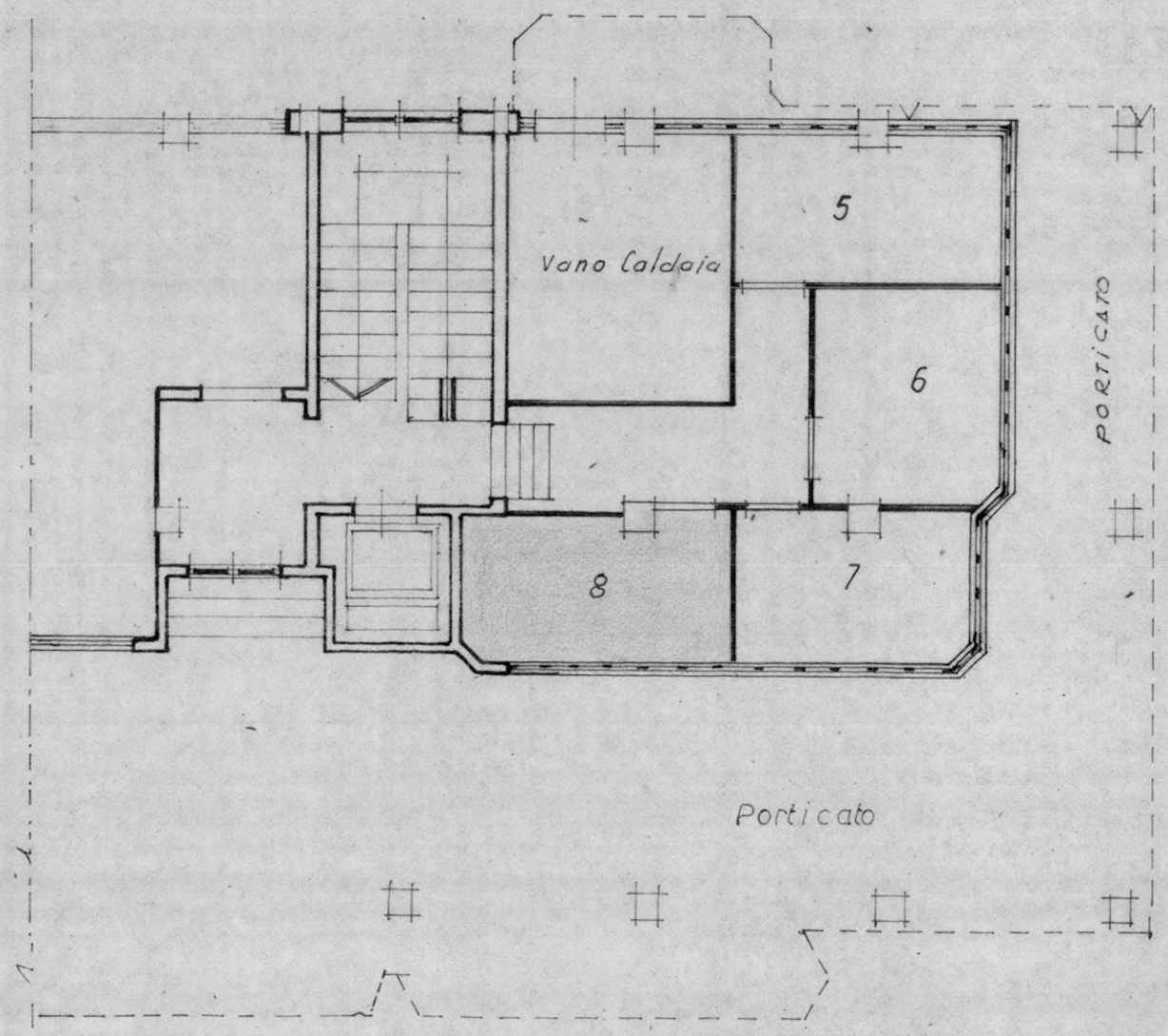

PIAZZA A. SAVINIO N.1

N

Copia conforme all'originale ad allegato –

Si rilascia per uso di legge –

Brindisi, li 27 gennaio 1994 –

SOCIETÀ DI CORRADO DI VINCENZO NOTAIO IN BRINDISI