384737

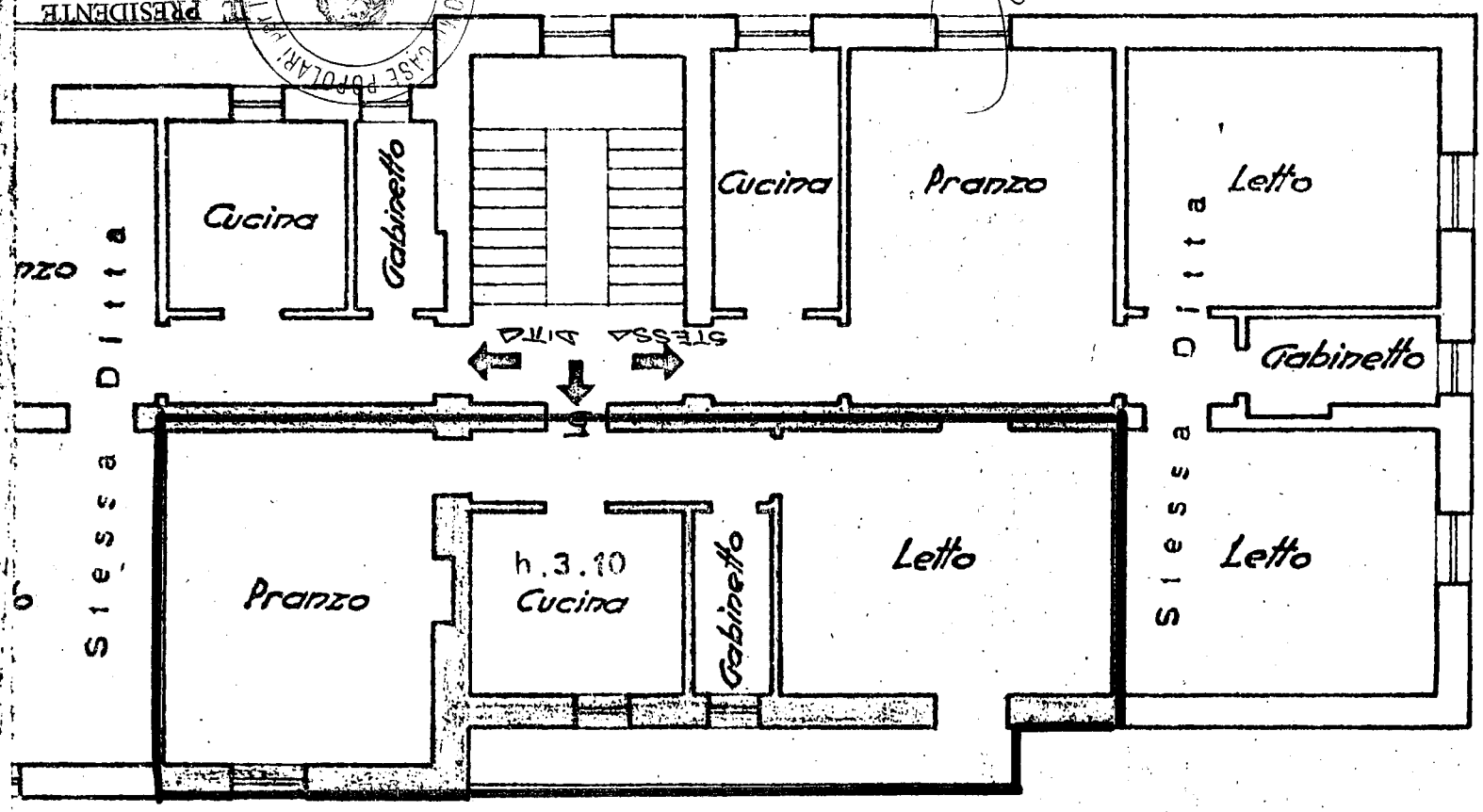

NORD

ACCERTAMENTO GENERALE DELLA PROPRIETÀ IMMOBILIARE URBANA
(R. D. L. 13 Aprile 1939, n. 652)

COMUNE

di Brindisi

Talloncino di riscontro
DELLA
SCHEDA NUMERO
D

№ 0656589

11271

AVVERTENZA: Il presente talloncino deve essere incollato a cura del dichiarante sulla planimetria (riproducente la unità immobiliare denunciata con la presente scheda) da presentare ai sensi dell'articolo 7 del R. D. L. 13 aprile 1939, n. 652.

IL PRESIDENTE
(Dott. Ing. Antonio Narcisi)

IL COORDINATORE GENERALE
(Dott. Ing. Antonio LONGO)

IL PRESIDENTE
(Dott. Ing. Antonio Narcisi)

Scala A cm 1

Stessa Ditta

Stessa Ditta

Via Marsica

Pianta Piano Primo