PLANIMETRIA 1:100 DELL ALLOGGIO INT 5 PIANO 3° SITO IN PIAZZA A SAVINIO N1 FACENTE PARTE DELLA PALAZZINA I ex cantiere N. 1633 di BRINDISI

ASSEGNATARIO: (Quartucci Francesco)

Quartucci Francesco

ALLEGATO "A"
Rep. n - 279.997/10882 =

Fg 75 Part. 345 sub. 5 Cat. A/3 Cl 2

Vani 5,5 R.C. L. 2189

387391

SERVIZI: Ascensore - Autoclave - Centrale Termica

DIPENDENZE DI USO COMUNE Lastricato solare Porticato

PIANO 3° - ALLOGGIO INT. 5 -

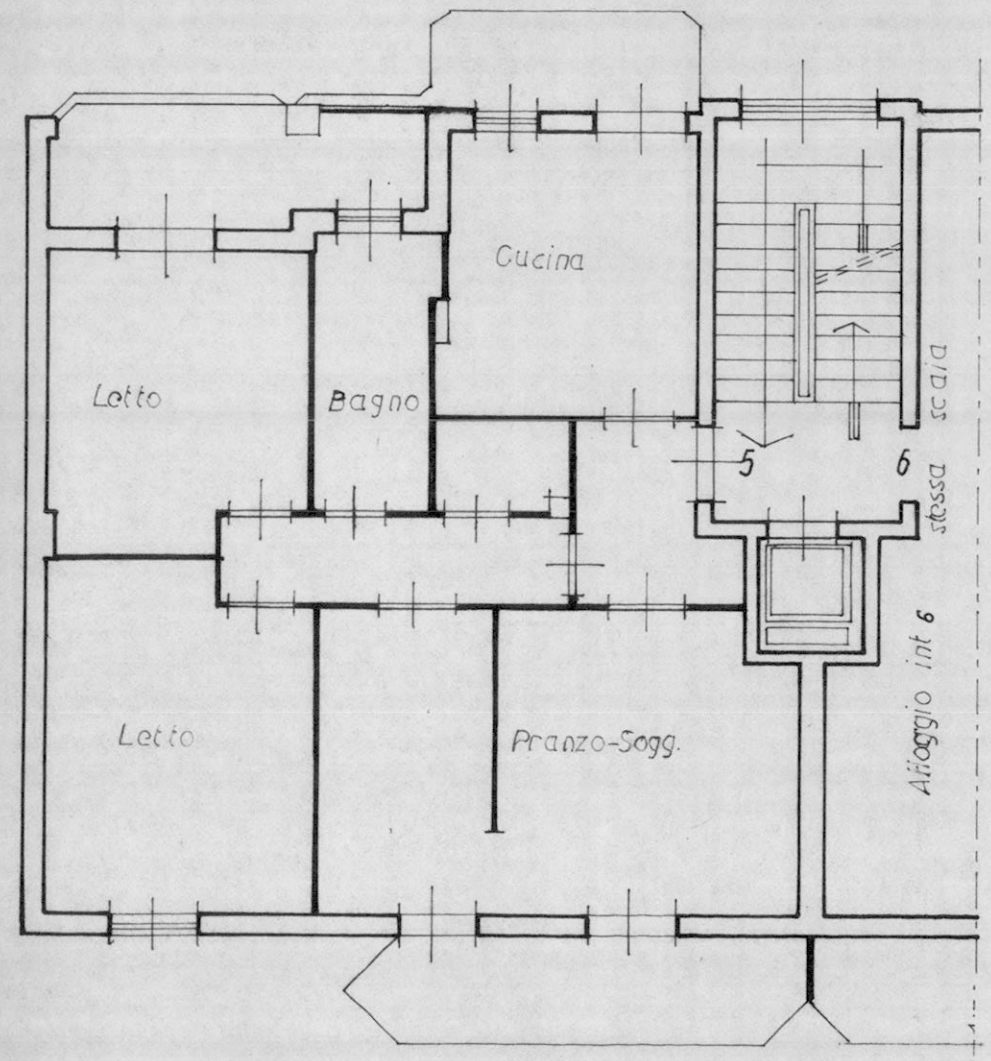

PIAZZA A. SAVINIO N1

PIANO TERRA Locale cantina N. 5 accatastato

Unitamente all alloggio int. 5

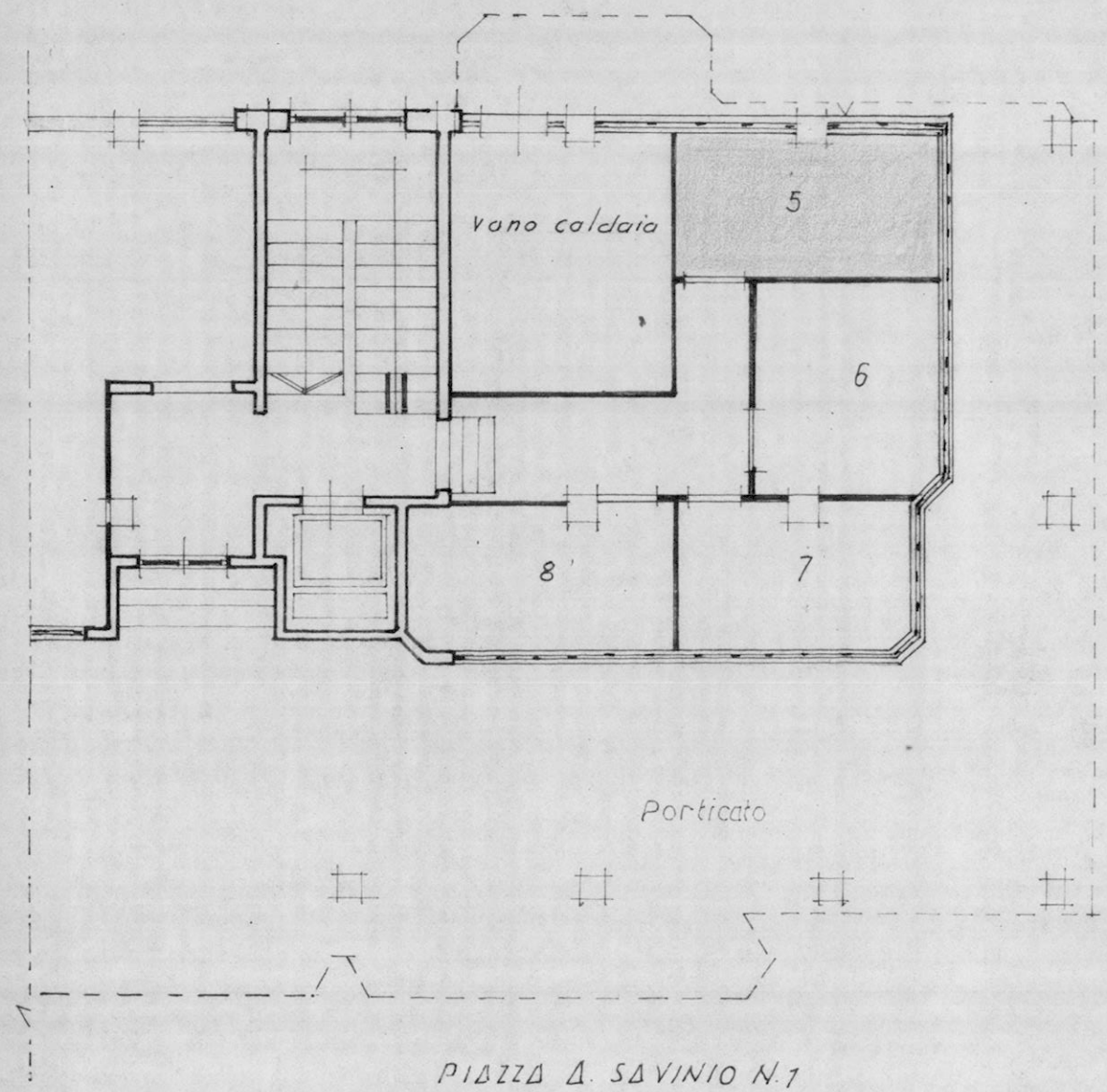

PIAZZA A. SAVINIO N. 1

F/ti: Quartucci Francesco, Michele Narcisi, Not. Corrado Scorsonelli

Geom. GIOVANNI MAUSARANO
COLLEGIO PROV. GEOMETRI BRINDISI
N. 401
BRINDISI

IL TECNICO

N

Copia conforme all'originale ed allegato -
Si rilascia per uso di legge -
Brindisi, li 27 gennaio 1984 -