

411936



## RICONOSCIMENTO DEBITO – IMPEGNO DI PAGAMENTO RATEALE

- Il sottoscritto Ginosa Romeo, nato a Cellino S. Marco il 6/02/1963, assegnatario di un alloggio ERP sito a S.Pancrazio alla via Delle Dolomiti,6B/6 codice individuativo di posizione contabile : 111.15. 0204133-0, ai sensi degli artt. 46 e 47 del D.P.R. n. 445 del 28.12.2000,

### RICONOSCE

di dovere a ARCA Nord Salento, già IACP di Brindisi, la somma di **€8.630,03=** per canoni di locazione e servizi già scaduti al 31/12/2018;

Il debito di cui innanzi, che si riconosce a tutti gli effetti, deve intendersi maggiorato da eventuali ulteriori addebiti che, per qualsiasi motivo, alla data odierna non risultano ancora determinati,

### Dichiara

- di **voler estinguere il predetto debito** ai sensi dell'art.4 nella forma rateale così come indicata nel Regolamento per la definizione delle posizioni debitorie concernenti la morosità locativa approvato con deliberazione del Commissario Straordinario n.22 del 06/04/2018 e s.m.i. di cui si accetta il contenuto ;
- Di essere in possesso di Attestazione ISEE di €2.105,19= valida sino al 31/12/2019 e quindi di essere esentato dal pagamento dell'acconto pari al 5% sul totale dovuto;
- Pertanto, la somma dovuta a saldo di **€ 8.630,03=** si dovrà estinguere a rate decorrenti a far data 30/11/2019 dell'importo cadauna come da piano di ammortamento che si allega alla presente rateizzazione formandone parte integrante ed inscindibile;
- Di aver contezza e di accettare la seguente condizione essenziale : " la rateizzazione di cui innanzi non costituisce novazione ex art. 1230 e seg. c.c. ";

### Dà atto

- di non poter chiedere altra rateizzazione del debito oltre quella ora accordata;
- che l'eventuale accettazione della presente rateizzazione sarà posta nel nulla in caso:

mancato pagamento di TRE rate o di TRE mensilità dei canoni locativi ed oneri di autogestione relativi all'anno di competenza;

1. risoluzione, per una qualsiasi causa del contratto di locazione;
2. esperimento di azioni legali di qualsivoglia natura.

Si procederà, in tal caso, con l'avvio o la ripresa delle procedure amministrative e giudiziali per il recupero coattivo delle somme nonché l'avvio della procedura volta alla risoluzione del contratto con conseguente decadenza dall'assegnazione.

Brindisi, 15/10/2019

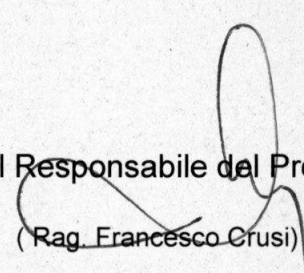
  
Il Responsabile del Procedimento

( Rag. Francesco Crusi)

L'assegnatario:

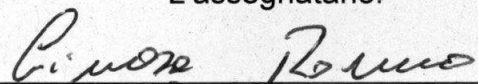
  
\_\_\_\_\_

Il Responsabile del Settore e Direttore F.F.

( Geom. Vittorio Serinelli)

Brindisi, 15/10/2019

Identificata su esibizione di carta d'identità che si allega in copia alla presente rateizzazione.

Informativa sulla tutela della Privacy ex art. 13 del Decreto Legislativo 196/2003 e s.m.i.

Gentile Utente desideriamo informarla che i Suoi dati personali saranno utilizzati dall'Agenzia Regionale per la Casa e l'Abitare – ARCA Nord Salento, nel pieno rispetto dei principi fondamentali del D. Lgs. 196/2003 "Codice in materia di protezione dei dati personali", recante disposizioni per la tutela delle persone e di altri soggetti rispetto al trattamento dei dati personali. In base a tale legge il trattamento sarà improntato ai principi di correttezza, liceità e trasparenza e di tutela della Sua riservatezza e dei Suoi diritti di cui all'art. 7 del medesimo decreto.

### Calcolo Piano di Ammortamento

Metodo di Calcolo: **Capitale Costante (metodo italiano)**

Importo del Finanziamento: **€ 8.630,03**

Tasso di Interesse Annuo: **0,80%**

Modalità di Restituzione: **84 rate mensili**

1° anno	Importo Rata	Quota Interessi	Quota Capitale	Interessi Residui	Capitale Residuo
rata n. 1	€ 108,49	€ 5,75	€ 102,74	€ 238,76	€ 8.527,29
rata n. 2	€ 108,42	€ 5,68	€ 102,74	€ 233,08	€ 8.424,55
rata n. 3	€ 108,35	€ 5,62	€ 102,74	€ 227,46	€ 8.321,81
rata n. 4	€ 108,29	€ 5,55	€ 102,74	€ 221,92	€ 8.219,08
rata n. 5	€ 108,22	€ 5,48	€ 102,74	€ 216,44	€ 8.116,34
rata n. 6	€ 108,15	€ 5,41	€ 102,74	€ 211,02	€ 8.013,60
rata n. 7	€ 108,08	€ 5,34	€ 102,74	€ 205,68	€ 7.910,86
rata n. 8	€ 108,01	€ 5,27	€ 102,74	€ 200,41	€ 7.808,12
rata n. 9	€ 107,94	€ 5,21	€ 102,74	€ 195,20	€ 7.705,38
rata n. 10	€ 107,88	€ 5,14	€ 102,74	€ 190,07	€ 7.602,65
rata n. 11	€ 107,81	€ 5,07	€ 102,74	€ 185,00	€ 7.499,91
rata n. 12	€ 107,74	€ 5,00	€ 102,74	€ 180,00	€ 7.397,17
<b>Tot. 1° anno:</b>	<b>€ 1.297,38</b>	<b>€ 64,52</b>	<b>€ 1.232,86</b>		
<b>Rimanente:</b>	<b>€ 7.577,17</b>	<b>€ 180,00</b>	<b>€ 7.397,17</b>		
2° anno	Importo Rata	Quota Interessi	Quota Capitale	Interessi Residui	Capitale Residuo
rata n. 13	€ 107,67	€ 4,93	€ 102,74	€ 175,07	€ 7.294,43
rata n. 14	€ 107,60	€ 4,86	€ 102,74	€ 170,20	€ 7.191,69
rata n. 15	€ 107,53	€ 4,79	€ 102,74	€ 165,41	€ 7.088,95
rata n. 16	€ 107,46	€ 4,73	€ 102,74	€ 160,68	€ 6.986,21
rata n. 17	€ 107,40	€ 4,66	€ 102,74	€ 156,03	€ 6.883,48
rata n. 18	€ 107,33	€ 4,59	€ 102,74	€ 151,44	€ 6.780,74
rata n. 19	€ 107,26	€ 4,52	€ 102,74	€ 146,92	€ 6.678,00
rata n. 20	€ 107,19	€ 4,45	€ 102,74	€ 142,46	€ 6.575,26
rata n. 21	€ 107,12	€ 4,38	€ 102,74	€ 138,08	€ 6.472,52
rata n. 22	€ 107,05	€ 4,32	€ 102,74	€ 133,77	€ 6.369,78
rata n. 23	€ 106,98	€ 4,25	€ 102,74	€ 129,52	€ 6.267,05
rata n. 24	€ 106,92	€ 4,18	€ 102,74	€ 125,34	€ 6.164,31

*Risorse - Bonus*

<b>Tot. 2° anno:</b>	<b>€ 1.287,52</b>	<b>€ 54,66</b>	<b>€ 1.232,86</b>
<b>Dall'inizio:</b>	<b>€ 2.584,90</b>	<b>€ 119,18</b>	<b>€ 2.465,72</b>
<b>Rimanente:</b>	<b>€ 6.289,65</b>	<b>€ 125,34</b>	<b>€ 6.164,31</b>

3° anno	Importo Rata	Quota Interessi	Quota Capitale	Interessi Residui	Capitale Residuo
rata n. 25	€ 106,85	€ 4,11	€ 102,74	€ 121,23	€ 6.061,57
rata n. 26	€ 106,78	€ 4,04	€ 102,74	€ 117,19	€ 5.958,83
rata n. 27	€ 106,71	€ 3,97	€ 102,74	€ 113,22	€ 5.856,09
rata n. 28	€ 106,64	€ 3,90	€ 102,74	€ 109,31	€ 5.753,35
rata n. 29	€ 106,57	€ 3,84	€ 102,74	€ 105,48	€ 5.650,61
rata n. 30	€ 106,51	€ 3,77	€ 102,74	€ 101,71	€ 5.547,88
rata n. 31	€ 106,44	€ 3,70	€ 102,74	€ 98,01	€ 5.445,14
rata n. 32	€ 106,37	€ 3,63	€ 102,74	€ 94,38	€ 5.342,40
rata n. 33	€ 106,30	€ 3,56	€ 102,74	€ 90,82	€ 5.239,66
rata n. 34	€ 106,23	€ 3,49	€ 102,74	€ 87,33	€ 5.136,92
rata n. 35	€ 106,16	€ 3,42	€ 102,74	€ 83,90	€ 5.034,18
rata n. 36	€ 106,09	€ 3,36	€ 102,74	€ 80,55	€ 4.931,45
<b>Tot. 3° anno:</b>	<b>€ 1.277,66</b>	<b>€ 44,79</b>	<b>€ 1.232,86</b>		
<b>Dall'inizio:</b>	<b>€ 3.862,55</b>	<b>€ 163,97</b>	<b>€ 3.698,58</b>		
<b>Rimanente:</b>	<b>€ 5.011,99</b>	<b>€ 80,55</b>	<b>€ 4.931,45</b>		

4° anno	Importo Rata	Quota Interessi	Quota Capitale	Interessi Residui	Capitale Residuo
rata n. 37	€ 106,03	€ 3,29	€ 102,74	€ 77,26	€ 4.828,71
rata n. 38	€ 105,96	€ 3,22	€ 102,74	€ 74,04	€ 4.725,97
rata n. 39	€ 105,89	€ 3,15	€ 102,74	€ 70,89	€ 4.623,23
rata n. 40	€ 105,82	€ 3,08	€ 102,74	€ 67,81	€ 4.520,49
rata n. 41	€ 105,75	€ 3,01	€ 102,74	€ 64,79	€ 4.417,75
rata n. 42	€ 105,68	€ 2,95	€ 102,74	€ 61,85	€ 4.315,02
rata n. 43	€ 105,62	€ 2,88	€ 102,74	€ 58,97	€ 4.212,28
rata n. 44	€ 105,55	€ 2,81	€ 102,74	€ 56,16	€ 4.109,54
rata n. 45	€ 105,48	€ 2,74	€ 102,74	€ 53,42	€ 4.006,80
rata n. 46	€ 105,41	€ 2,67	€ 102,74	€ 50,75	€ 3.904,06
rata n. 47	€ 105,34	€ 2,60	€ 102,74	€ 48,15	€ 3.801,32
rata n. 48	€ 105,27	€ 2,53	€ 102,74	€ 45,62	€ 3.698,58
<b>Tot. 4° anno:</b>	<b>€ 1.267,79</b>	<b>€ 34,93</b>	<b>€ 1.232,86</b>		

Rimane. 2.500,00

<b>Dall'inizio:</b>	<b>€ 5.130,35</b>	<b>€ 198,90</b>	<b>€ 4.931,45</b>				
<b>Rimanente:</b>	<b>€ 3.744,20</b>	<b>€ 45,62</b>	<b>€ 3.698,58</b>				
<b>5° anno</b>	<b>Importo Rate</b>	<b>Quota Interessi</b>	<b>Quota Capitale</b>	<b>Interessi Residui</b>	<b>Capitale Residuo</b>		
rata n. 49	€ 105,20	€ 2,47	€ 102,74	€ 43,15	€ 3.595,85		
rata n. 50	€ 105,14	€ 2,40	€ 102,74	€ 40,75	€ 3.493,11		
rata n. 51	€ 105,07	€ 2,33	€ 102,74	€ 38,42	€ 3.390,37		
rata n. 52	€ 105,00	€ 2,26	€ 102,74	€ 36,16	€ 3.287,63		
rata n. 53	€ 104,93	€ 2,19	€ 102,74	€ 33,97	€ 3.184,89		
rata n. 54	€ 104,86	€ 2,12	€ 102,74	€ 31,85	€ 3.082,15		
rata n. 55	€ 104,79	€ 2,05	€ 102,74	€ 29,79	€ 2.979,42		
rata n. 56	€ 104,72	€ 1,99	€ 102,74	€ 27,81	€ 2.876,68		
rata n. 57	€ 104,66	€ 1,92	€ 102,74	€ 25,89	€ 2.773,94		
rata n. 58	€ 104,59	€ 1,85	€ 102,74	€ 24,04	€ 2.671,20		
rata n. 59	€ 104,52	€ 1,78	€ 102,74	€ 22,26	€ 2.568,46		
rata n. 60	€ 104,45	€ 1,71	€ 102,74	€ 20,55	€ 2.465,72		
<b>Tot. 5° anno:</b>	<b>€ 1.257,93</b>	<b>€ 25,07</b>	<b>€ 1.232,86</b>				
<b>Dall'inizio:</b>	<b>€ 6.388,28</b>	<b>€ 223,97</b>	<b>€ 6.164,31</b>				
<b>Rimanente:</b>	<b>€ 2.486,27</b>	<b>€ 20,55</b>	<b>€ 2.465,72</b>				
<b>6° anno</b>	<b>Importo Rate</b>	<b>Quota Interessi</b>	<b>Quota Capitale</b>	<b>Interessi Residui</b>	<b>Capitale Residuo</b>		
rata n. 61	€ 104,38	€ 1,64	€ 102,74	€ 18,90	€ 2.362,98		
rata n. 62	€ 104,31	€ 1,58	€ 102,74	€ 17,33	€ 2.260,25		
rata n. 63	€ 104,25	€ 1,51	€ 102,74	€ 15,82	€ 2.157,51		
rata n. 64	€ 104,18	€ 1,44	€ 102,74	€ 14,38	€ 2.054,77		
rata n. 65	€ 104,11	€ 1,37	€ 102,74	€ 13,01	€ 1.952,03		
rata n. 66	€ 104,04	€ 1,30	€ 102,74	€ 11,71	€ 1.849,29		
rata n. 67	€ 103,97	€ 1,23	€ 102,74	€ 10,48	€ 1.746,55		
rata n. 68	€ 103,90	€ 1,16	€ 102,74	€ 9,31	€ 1.643,82		
rata n. 69	€ 103,83	€ 1,10	€ 102,74	€ 8,22	€ 1.541,08		
rata n. 70	€ 103,77	€ 1,03	€ 102,74	€ 7,19	€ 1.438,34		
rata n. 71	€ 103,70	€ 0,96	€ 102,74	€ 6,23	€ 1.335,60		
rata n. 72	€ 103,63	€ 0,89	€ 102,74	€ 5,34	€ 1.232,86		
<b>Tot. 6° anno:</b>	<b>€ 1.248,07</b>	<b>€ 15,21</b>	<b>€ 1.232,86</b>				
<b>Dall'inizio:</b>	<b>€ 7.636,34</b>	<b>€ 239,18</b>	<b>€ 7.397,17</b>				

*Bisnono - Perno*

<b>Rimanente: € 1.238,20 € 5,34 € 1.232,86</b>					
<b>7° anno</b>	<b>Importo Rata</b>	<b>Quota Interessi</b>	<b>Quota Capitale</b>	<b>Interessi Residui</b>	<b>Capitale Residuo</b>
rata n. 73	€ 103,56	€ 0,82	€ 102,74	€ 4,52	€ 1.130,12
rata n. 74	€ 103,49	€ 0,75	€ 102,74	€ 3,77	€ 1.027,38
rata n. 75	€ 103,42	€ 0,68	€ 102,74	€ 3,08	€ 924,65
rata n. 76	€ 103,35	€ 0,62	€ 102,74	€ 2,47	€ 821,91
rata n. 77	€ 103,29	€ 0,55	€ 102,74	€ 1,92	€ 719,17
rata n. 78	€ 103,22	€ 0,48	€ 102,74	€ 1,44	€ 616,43
rata n. 79	€ 103,15	€ 0,41	€ 102,74	€ 1,03	€ 513,69
rata n. 80	€ 103,08	€ 0,34	€ 102,74	€ 0,68	€ 410,95
rata n. 81	€ 103,01	€ 0,27	€ 102,74	€ 0,41	€ 308,22
rata n. 82	€ 102,94	€ 0,21	€ 102,74	€ 0,21	€ 205,48
rata n. 83	€ 102,88	€ 0,14	€ 102,74	€ 0,07	€ 102,74
rata n. 84	€ 102,81	€ 0,07	€ 102,74		
<b>Tot. 7° anno:</b>	<b>€ 1.238,20</b>	<b>€ 5,34</b>	<b>€ 1.232,86</b>		
<b>Dall'inizio:</b>	<b>€ 8.874,55</b>	<b>€ 244,52</b>	<b>€ 8.630,03</b>		

Interessi complessivi calcolati: **€ 244,52**

Importo totale da restituire (capitale + interessi): **€ 8.874,55**

Incidenza % degli interessi sull'importo del finanziamento: **2,83%**

*Finora - Totale*



BRINDISI

SISTEMA DI GESTIONE IMMOBILIARE

Num. 1 Inquilini con Codice: 111150204133 0 -

<b>Codice</b> 111150204133 Cerca	<b>Nominativo</b> 0 GINOSA ROMEO	<b>Città</b> SAN PANCRAZIO SALENTINO	<b>Indirizzo</b> VIA DELLE DOLOMITI	<b>N. Sc. Int.</b> 6 B 6
--	-------------------------------------	---	--	-----------------------------

**Estratto Conto 2018**

Anagrafica
Promemoria
Competenze 111150204133 0 <b>GINOSA ROMEO</b>
Canoni VIA DELLE DOLOMITI 6 B 6 72026 SAN PANCRAZIO SALENTINO
Residui
Tecnici
Rateizz.ni
Red. 85 - 99
Locali
Abusivi
Legale
2019
Bollettini
2019/2020
Redditi
Coabitazioni
E.Conto 02
E.Conto 03
E.Conto 04
E.Conto 05
E.Conto 06
E.Conto 07
E.Conto 08
E.Conto 09
E.Conto 10
E.Conto 11
E.Conto 12
E.Conto 13
E.Conto 14
E.Conto 15
E.Conto 16
E.Conto 17
E.Conto 18

Provvadimento: Sanatoria Del 10/10/1997 N. 53  
In Locazione dal: 01/01/1994 Al:

**Competenze Anno 2018**

**Situazione Anni Precedenti**

Mese	Canone	Data	Importo Versato	Num. Bollet.	Saldo	GG Rit.	Tasso %	Int. di Mora
Gen	5,13	10/01/2018			0	31		0,00
Gen	42,76	10/01/2018			42,76	31	0,3	0,01
Feb	42,76	10/02/2018			85,52	28	0,3	0,02
Mar	42,76	10/03/2018			128,28	31	0,3	0,03
Apr	42,76	10/04/2018			171,04	30	0,3	0,04
Mag	42,76	10/05/2018			213,8	31	0,3	0,05
Giu	42,76	10/06/2018			256,56	30	0,3	0,06
Lug	42,76	10/07/2018			299,32	31	0,3	0,08
Ago	42,76	10/08/2018			342,08	31	0,3	0,09
Set	42,76	10/09/2018			384,84	30	0,3	0,09
Ott	42,76	10/10/2018			427,6	31	0,3	0,11
Nov	42,76	10/11/2018			470,36	30	0,3	0,12
Dic	42,76	10/12/2018			513,1201	21	0,3	0,09

Voce	Addebito	Accreditato
Residuo 1997	460,37	
Residuo 1998	2173,16	
Residuo 1999	2199,01	
Residuo 2000	187,73	
COMPETENZE ANNO 2001	187,73	
MORA 2002	0,21	
INT.su Residui99-31/12/01	70,79	
VERSAMENTI 2002 C/COMPETENZE		649,88
COMPETENZE ANNO 2002	649,88	
MORA 2003	0,55	
INT.su Residui99-2002Periodo1/1/99-31/12/02	58,64	
VERSAMENTI 2003 C/COMPETENZE		386,87
COMPETENZE ANNO 2003	386,87	
MORA 2004	1,78	
VERSAMENTI 2004 C/COMPETENZE		319,6
COMPETENZE ANNO 2004	319,6	
MORA 2005	0,44	
INT.Su Residui99-2004Periodo1/1/99-31/12/04	52,12	
VERSAMENTI 2005 C/COMPETENZE		319,6
COMPETENZE ANNO 2005	319,6	
MORA 2006	7,62	
INT.Su Residui99-2005Periodo1/1/99-31/12/05	75,06	
VERSAMENTI 2006 C/COMPETENZE		197,49
COMPETENZE 2006	683,07	
MORA 2007	9,8	
INT.Su Residui 99-06 Periodo1/1/99-31/12/06	104,97	
VERSAMENTI C/RESIDUI 2007		569,7
COMPETENZE 2007	513,88	
MORA 2008	9,47	
INT.Su Residui 99-06 Periodo1/1/99-31/12/07	99,83	
VERSAMENTI C/RESIDUI 2008		513,88
COMPETENZE 2008	522,85	
MORA 2009	1,68	
VERSAMENTI 2009 C/COMPETENZE		353,78
VERSAMENTI C/RESIDUI 2009		350,29
COMPETENZE 2009	528,06	
MORA 2010	2,66	
VERSAMENTI C/RESIDUI 2010		796,84
COMPETENZE 2010	530,85	
MORA 2011	4	
VERSAMENTI C/RESIDUI 2011		100

**Riepilogo - Anno 2018**

<b>E.Conto 04</b>	<b>Totale competenze Dovute - Anno 2018</b>	<b>518,25</b>	<b>-</b>
<b>E.Conto 05</b>	<b>Vers. Effettuati in C/Comp. - Anno 2018</b>	<b>0,00</b>	<b>=</b>
<b>E.Conto 06</b>	<b>Totale Debito in C/Competenza - Anno 2018</b>	<b>518,25</b>	<b>+</b>
<b>E.Conto 07</b>	<b>Int. di Mora - Anno 2018</b>	<b>0,80</b>	<b>=</b>
<b>E.Conto 08</b>	<b>Totale Debito Anno 2018</b>	<b>519,05</b>	

COMPETENZE 2011	529,16	
MORA 2012	2,66	
COMPETENZE 2012	531,34	
MORA 2013	4,53	
COMPETENZE 2013	897,97	
MORA 2014	1,35	
VERSAMENTI 2014 C/COMPETENZE		237,92
VERSAMENTI C/RESIDUI 2014		222,27
COMPETENZE 2014	889,72	
MORA 2015	0,79	
VERSAMENTI 2015 C/COMPETENZE		347,97
VERSAMENTI C/RESIDUI 2015		350
COMPETENZE 2015	832,02	
MORA 2016	0,62	
VERSAMENTI 2016 C/COMPETENZE		135,03
VERSAMENTI C/RESIDUI 2016		537,06
COMPETENZE 2016	524,55	
MORA 2017	0,78	
VERSAMENTI 2017 C/COMPETENZE		50
VERSAMENTI C/RESIDUI 2017		250
COMPETENZE 2017	521,4	
VERSAMENTI C/RESIDUI 2018		100
<b>Totali</b>	<b>14.899,17</b>	<b>6.788,18</b>
Totale Debito Anni Prec.	8.110,99	

**Versamenti Effettuati in C/Residui - Anno 2018**

Data Versamento	Num. Bollet.	Imp.to Versato
23/02/2018	6	50,00
15/03/2018	11	50,00
<b>Totale Vers. Effettuati in C/Residui</b>		<b>100,00</b>

**Riepilogo Generale**

Debito Anni Precedenti	<b>8.110,99</b>
Debito Anno 2018	<b>519,05</b>
Totale Debito al 31/12/2018	<b>8.630,03</b>

Legale: **MONTANARO RAFFAELE**

Data	Testo
20/08/2004	A SEGUITO DI LETTERA DI DIFFIDA SONO STATE PRESENTATE LE AUTOCERTIFICAZIONI ANNO 1999-2001-2003. PERTANTO SONO STATI RICACOLATI I CANONI PER GLI ANNI 2000-2001-2002-2003-2004. E' STATO MODIFICATO L'ESTRATTO CONTO.
23/03/2005	PRESENTATA DOMANDA REGOLARIZZAZIONE RAPPORTO LOCATIVO ART. 60 L.R. 01/2005. PROT. N.3197 -- LEGITTIMO ASSEGNATARIO--
13/04/2005	INVIATA 2^ LETTERA DI DIFFIDA.

Anno	Data Stipula	Debito	Int. Leg.	Int. Rateo	Residuo Al	A Cura
2005	16/06/2005	6030,17	483	175	31/12/2004	L
2010	25/03/2010	5878,12	0	58,2	31/12/2009	R
2015	09/07/2015	8476,9	0	79,97	31/12/2014	C
2016	07/05/2015	7775,77	0	76,98	31/12/2015	C
2017	03/11/2017	7796,62	0	7,78	31/12/2016	R
		<b>35.957,58</b>				

Anno	Scadenza	Importo	+/- Lire	Ipm.to Lire
2005	01/07/2005	50	0	96813
2005	01/08/2005	50	0	96813
2005	01/09/2005	50	0	96813
2005	01/10/2005	50	0	96813
2005	01/11/2005	50	0	96813
2005	01/12/2005	50	0	96813
2005	01/01/2006	50	0	96813
2005	01/02/2006	50	0	96813
2005	01/03/2006	50	0	96813



2005	01/04/2006	50	0	96813
2005	01/05/2006	50	0	96813
2005	01/06/2006	50	0	96813
2005	01/07/2006	5430,17	0	10514275
2010	30/04/2010	50	0	96813
2010	30/05/2010	50	0	96813
2010	30/06/2010	50	0	96813
2010	30/07/2010	50	0	96813
2010	30/08/2010	50	0	96813
2010	30/09/2010	50	0	96813
2010	30/10/2010	50	0	96813
2010	30/11/2010	50	0	96813
2010	30/12/2010	50	0	96813
2010	30/01/2011	50	0	96813
2010	28/02/2011	50	0	96813
2010	28/03/2011	5328,12	0	10316679
2015	30/07/2015	70	0	135538
2015	30/08/2015	70	0	135538
2015	30/09/2015	70	0	135538
2015	30/10/2015	70	0	135538
2015	30/11/2015	70	0	135538
2015	30/12/2015	70	0	135538
2015	30/01/2016	70	0	135538
2015	29/02/2016	70	0	135538
2015	29/03/2016	70	0	135538
2015	29/04/2016	70	0	135538
2015	29/05/2016	70	0	135538
2015	29/06/2016	7706,9	0	14922639
2016	28/06/2016	50	0	96813
2016	28/07/2016	50	0	96813
2016	28/08/2016	50	0	96813
2016	28/09/2016	50	0	96813
2016	28/10/2016	50	0	96813
2016	28/11/2016	50	0	96813
2016	28/12/2016	50	0	96813
2016	28/01/2017	50	0	96813
2016	28/02/2017	50	0	96813
2016	28/03/2017	50	0	96813
2016	28/04/2017	50	0	96813
2016	28/05/2017	7225,77	0	13991041
2017	28/12/2017	50	0	96813
2017	28/01/2018	50	0	96813
2017	28/02/2018	50	0	96813
2017	28/03/2018	50	0	96813
2017	28/04/2018	50	0	96813
2017	28/05/2018	50	0	96813
2017	28/06/2018	50	0	96813
2017	28/07/2018	50	0	96813
2017	28/08/2018	50	0	96813
2017	28/09/2018	50	0	96813
2017	28/10/2018	50	0	96813
2017	28/11/2018	7246,62	0	14031413
		35.957,58		69.623.550

Stampa

Cognome **GINOSA**  
Nome **ROMEO**  
nato il **06/02/1963**  
(atto n. **17 P I S A 1963**)  
a **CELLINO SAN MARCO (BR)**  
Cittadinanza **ITALIANA**  
Residenza **SAN PANCRAZIO SALENTINO**  
Via **DELLE DOLOMITI N. 6 Int. 6 P. 2P**  
Stato civile **CONIUGATO**  
Professione **OP. AGRICOLTURA**

CONNOTATI E CONTRASSEGNI SALIENTI

Statura **m. 1,70**  
Capelli **BRIZZOLATI**  
Occhi **CASTANI**  
Segni particolari **N.N.**

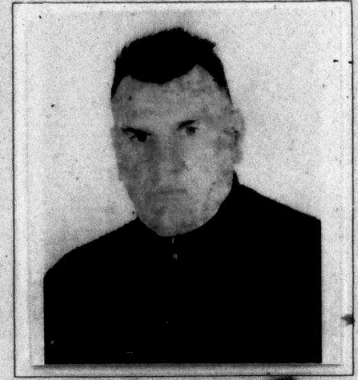

Firma del titolare *San Pancrazio Salentino*

**SAN PANCRAZIO SALENTINO** ..... 09/07/2014

Impronta del dito  
indice

SINDACO

**IL FUNZIONARIO INCARICATO**  
**(P. I. CARROTTI Carmine)**



Scade il **06/02/2025**

Diritti segr. **0,26**  
c.i. **5,16**

**AU 5535336**



REPUBBLICA ITALIANA



COMUNE DI  
SAN PANCRAZIO SALENTINO

CARTA D'IDENTITA'

N° AU 5535336

DI

GINOSA ROMEO



# ATTESTAZIONE ISEE

sta che, in base ai dati contenuti nella Dichiarazione Sostitutiva Unica con numero di protocollo INPS-ISEE-2019-00315938R-00 presentata da NOSA in data 24/01/2019,

no familiare del Dichiarante è così composto:

MILIARE DEL NOME	Relazione con il dichiarante	Cognome	Nome	Codice fiscale
	D	GINOSA	ROMEO	GNSRMO63B06C448A
	C	LAVINO	MARIANNA	LVNMMNN61D49I066M
	FC	GINOSA	LUANA	GNSLNU91R56I119P
	FC	GINOSA	ILENIA	GNSLNI94S611119W
	FC	GINOSA	CARMELO	GNSCML99D171119A
	P	MELE	JOSHUA ROMEO	MLEJHR16P03C978Q

calcolato il seguente indicatore:

<b>INDICATORE</b>	<b>l'indicatore della situazione economica equivalente (ISEE) è il seguente:</b>	<b>Euro</b>	<b>2.105,19</b>
-------------------	--	-------------	-----------------

ISEE ordinario sopra riportato è valido per la generalità delle prestazioni, salvo quanto di seguito specificato.

si applica alle **prestazioni agevolate di natura socio-sanitaria** (di cui all'articolo 6 del DPCM 5 dicembre 2013, n. 159), **prestazioni agevolate rivolte a** (articolo 7), **prestazioni per il diritto allo studio universitario** (articolo 8), o **l'ISEE corrente** (articolo 9), l'attestazione potrà assumere specifiche

Per tali prestazioni, con riferimento al nucleo familiare sopra indicato, **l'ISEE ordinario** potrà essere utilizzato nei seguenti casi:

si applica alle PRESTAZIONI AGEVOLATE RIVOLTE A MINORENNI<sup>1</sup> in favore di MLEJHR16P03C978Q;

si applica alle PRESTAZIONI AGEVOLATE PER IL DIRITTO ALLO STUDIO UNIVERSITARIO

si applica alle PRESTAZIONI SOCIO SANITARIE RESIDENZIALI PER PERSONE MAGGIORENNI

non si applica inoltre alle **prestazioni agevolate di natura socio-sanitaria non residenziali per persone maggiorenni e ai corsi di dottorato**, qualora avvalersi della facoltà di considerare un nucleo familiare ristretto (composto dal beneficiario, dall'eventuale coniuge e dagli eventuali figli)<sup>2</sup>.

Per quanto attiene all'indicatore calcolato si fornisce la modalità di calcolo:

<b>MODALITÀ DI CALCOLO ISEE</b>			
Somma dei redditi dei componenti del nucleo	Euro		+ 9.778,80
Reddito figurativo del patrimonio mobiliare del nucleo	Euro		+ 0,04
Detrazioni per spese e franchigie del nucleo	Euro		- 516,00
<b>Indicatore Situazione Reddituale (ISR)</b>	<b>Euro</b>		<b>9.262,84</b>
Patrimonio mobiliare del nucleo	Euro		+ 13,00
Detrazione patrimonio mobiliare	Euro		- 13,00
Patrimonio immobiliare del nucleo	Euro		+ 0,00
Detrazione patrimonio immobiliare	Euro		- 0,00
<b>Indicatore Situazione Patrimoniale (ISP)</b>	<b>Euro</b>		<b>0,00</b>
<b>Indicatore Situazione Economica (ISE)</b>	<b>Euro</b>		<b>9.262,84</b>
Parametro calcolato in base al numero di componenti del nucleo			<b>3,20</b>
Eventuali maggiorazioni applicate			<b>1,20</b>
<b>Valore della scala di equivalenza</b>			<b>4,40</b>

Il presente ISEE è stato effettuato in base ai dati autodichiarati ed a quelli derivanti dagli archivi dell'Agenzia delle Entrate e dell'INPS contenuti nei flussi delle Dichiarazioni Sostitutive Uniche II e III.

La Dichiarazione Sostitutiva Unica INPS-ISEE-2019-00315938R-00 è stata **presentata** in data 24/01/2019.

L'attestazione è stata **rilasciata** in data 28/01/2019.

La Dichiarazione Sostitutiva Unica è **valida** fino alla data 31/08/2019.

Timbro dell'ente e firma dell'addetto che consegna l'attestazione

**Il Presidente**  
**prof. TITO BOERI**

**AF CGIA PUGLIA**  
scriz. 00015 (BR)