

475469



AGENZIA NORD SALENTO

Agenzia Regionale per la casa e l'abitazione

SETTORE INQUILINATO

RACCOMANDATA A.R.

Il sottoscritto Errico Vito Nata a Torre Santa Susanna il 07/05/1944 assegnatario dell'alloggio di e.r.p. sito nel Comune di San Pancrazio Salentino alla Via S. Pasquale,122/A/3 cod.n 111 15 002 4104/0 dichiara di essere debitore, nei confronti dell'ARCA di Brindisi, della somma di Euro 5.889,48-900,00 per canoni arretrati al 31/12/2013-rinnovo inerenti l'alloggio del quale è assegnatario, giusta notifica dell'ARCA, maggiorata degli interessi di mora secondo il T.U.S. vigente (ex art. 17 L.R. Puglia n. 54 del 20.12.1984) pari a Euro //////////.

A tal fine chiede di poter estinguere il predetto debito di Euro 5.039,37 (sorte capitale e interessi di mora) in rate iniziali come di seguito specificato e, comunque, a decorrere dal mese di Marzo 2015.

Il sottoscritto si impegna, altresì, a corrispondere gli interessi al tasso legale corrente, sulla complessiva somma della presente rateizzazione, pari a Euro 49,89; il tutto oltre al regolare pagamento delle ordinarie quote mensili dovute.

Il sottoscritto dichiara che i primi versamenti copriranno, sino ad estinzione, solo la somma dovuta per spese ed interessi citati.

Nel caso di favorevole accoglimento della presente istanza, il sottoscritto si dichiara consapevole che l'inottemperanza a quanto sopra indicato o il mancato pagamento di una sola rata alla scadenza fissata, comporterà l'annullamento della rateizzazione e l'esperimento da parte dell'Istituto delle pratiche legali per il recupero del residuo importo dovuto, nonché per il rilascio dell'alloggio.

Tutto ciò premesso, il sottoscritto si impegna, quindi, a corrispondere la complessiva somma di Euro 5.039,37 con le seguenti modalità:

N. 11 rate con decorrenza dal mese di Marzo 2015 fino al mese di Gennaio -2016 di Euro 100,00 ciascuna; ultima rata di Euro 3.939,37 entro il 28/02/2016.

Si allegano fotocopie di ricevute di versamento effettuate nell'anno 2014 in conto residui.

L'assegnatario Errico Vito Identificazione su esibizione di un documento di riconoscimento di Carta D'Identità n. AN 7669500 rilasciata il 12/02/2013 Rilasciato dal Comune di San Pancrazio Salentino.

Brindisi 19/02/2015

Il Responsabile del procedimento
(Sig. Piero Coppola)



Il Responsabile del Settore
(Geom. Vittorio Serinelli)

19/02/15

Cognome **ERRICO**

Nome **VITO**

nato il **07/05/1944**

(atto n. **69** P I S A)
a **TORRE SANTA SUSANNA** BR)

Cittadinanza **Italiana**

Residenza **SAN PANCRAZIO SALENTINO**

Via **VIA S. PASQUALE** 122 1

Stato civile **Coniugato**

Professione **OPERAI/O/A**

CONNOTATI E CONTRASSEGNI SALIENTI

Statura **1,70**

Capelli **GRIGI**

Occhi **CASTANI**

Segni particolari **N.N.**

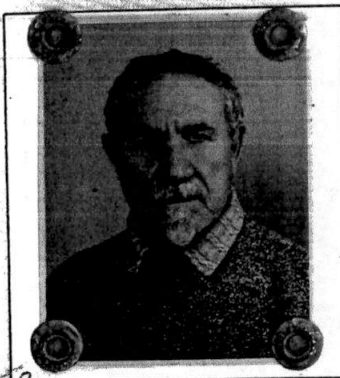

Vito Errico
Firma del titolare
SAN PANCRAZIO SALENTINO 19/04/2007

Impronta del dito
indice sinistro

IL FUNZIONARIO INCARICATO
(f. n. Pincella Michele)

€ 5,42
DIRITTO
SEGRETERIA



Data scadenza C.I. 19/04/2018

validità prorogata ai sensi dell'art. 31 del D.L. 25/06/2008,
n. 112 fino al 19 APR 2017

Data 12 FEB 2013



IL RESPONSABILE DEL SERVIZIO
FUNZIONARIO INCARICATO
P. I. CARBOTTA Carmine

VALIDA PER L'ESPATRIO

AN 7669500

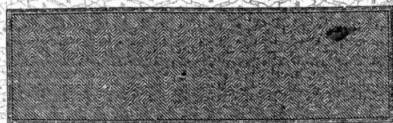

REPUBBLICA ITALIANA



COMUNE DI
SAN PANCRAZIO SALENTINO

CARTA D'IDENTITÀ

N° AN 7669500

DI

ERRICO

VITO

Posteitaliane

Avviso di ricevimento

EP2159/EP2160 - Mod. 23 IP - MOD. 01304A - St. [3] Ed. 08/11



Da restituire a _____

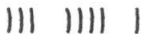

022212A + 1.000000

Avviso di ricevimento

111 15 002 4104/0

Raccomandata

Pacco

Assicurata

Euro _____

11152188177

Numero

13 RINDOK

Data di spedizione _____

Dall'ufficio postale di _____

Destinatario

S.S. ERICO VITO

Via

S. PASQUALE 122/A/3

C.A.P.

72026

Località

SAN PANCRIZIO PATENTINO



Erico Vito

25.02.15 ff

Firma per esteso del ricevente
(Nome e Cognome)

Data

Firma dell'incaricato alla distribuzione

Bollo dell'ufficio di distribuzione

Consegna effettuata ai sensi dell'art. 20 D.M. 01.10.08:

- Invi multipli a un unico destinatario
- Sottoscrizione rifiutata