TOTALERG

TotaleErg S.p.A. Via V. Brancati 60, 00144 Roma tel. 06/500924 fax 06/5017916 p.iva 00051570893

SIGLA IMPIANTO: MS/011	UBICAZIONE: COMUNE DI CARRARA Loc. Baudone S.S. 1 "AURELIA" Km. 387+470
DATA: Gennaio 2011	PROGETTO: RISTRUTTURAZIONE E AMPLIAMENTO DI IMPIANTO DI DISTRIBUZIONE CARBURANTI
SCALA: 1:200	
ESEGUITO DA :	TAVOLA: STATO SOVRAPPOSTO: PLANIMETRIA E SEZIONI DELL'IMPIANTO — 10
CONTROLLATO DA :	
APPROVATO DA :	PROGETTISTA: Arch. Fabio Ramelli – Viale Talenti 63, Firenze Tel./Fax 055.30.14.95 info@fabioramelli.it
DISEGNO: MS011RT011_sovrapposto.dwg	

NUM.	MODIFICHE	DISEGNO	DATA	APPROVATO
1	INDIVIDUAZIONE FASCIA DI RISPETTO STRADALE		Maggio 2011	

LA PROPRIETA'

TOTALERG S.p.A.
Via Brancati, 60
00144 ROMA

IL TECNICO

ORDINE DEGLI ARCHITETTI PPC FIRENZE

COMANDO PROVINCIALE VIGILI DEL FUOCO MASSA CARRARA
29 GIU. 2011
Prot. N° 7163
PREV.NE ..... RIF. PRAT. N° 1207.0

Dipartimento dei Vigili del Fuoco del Soccorso Pubblico e della Difesa Civile
COM-MS
REGISTRO UFFICIALE - USCITA
Prot. n. 0008720 del 08/08/2011

COMUNE DI CARRARA 21 GIU. 2011

PLANIMETRIA DELL'IMPIANTO
STATO SOVRAPPOSTO
Scala 1:200

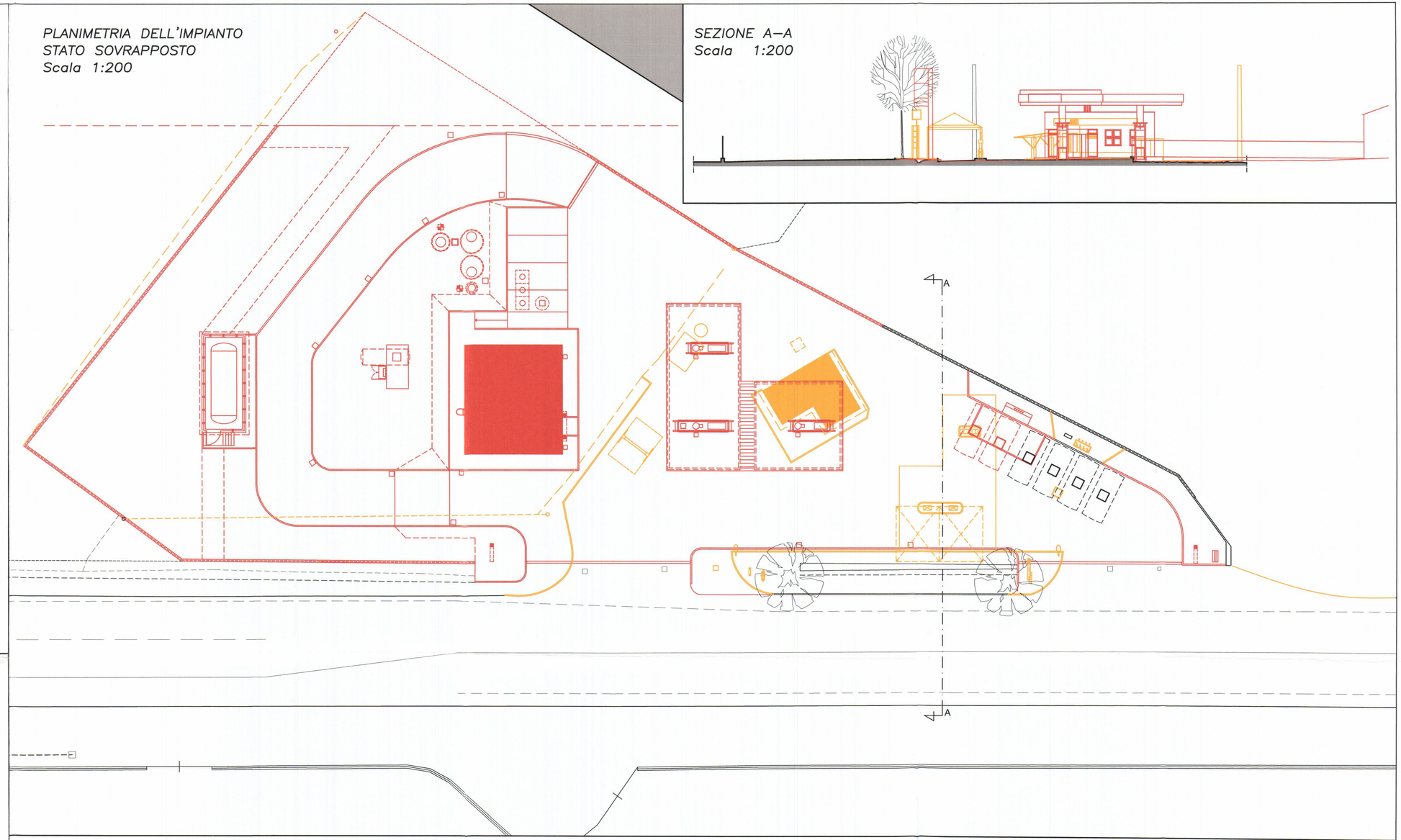

SEZIONE A–A
Scala 1:200
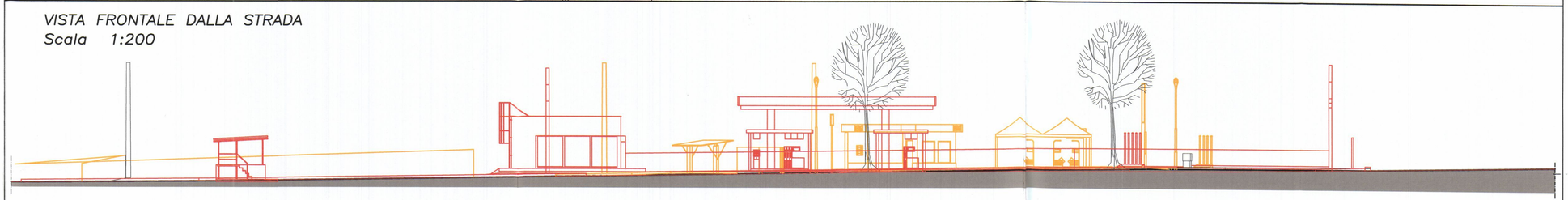
VISTA FRONTALE DALLA STRADA
Scala 1:200