

N.006A Tavola 05/04/03 km

GEOMETRA BENETTI MARIO				
VALE XX SETTEMBRE,91 LOC. STADIO DI CARRARA - CARRARA (MS) TEL. 0585/841344				
COMMITTENTE: DAZZINI FURIO	DISEGNATO: 1 : 500	SCALA: 1 : 100	DATA: 12/08/02	N. TAVOLA: 2
PROGETTO: RIFACIMENTO DELLA COPERTURA AD UN FABBRICATO DI CIVILE ABITAZIONE	COMUNE DI: CARRARA			
OGGETTO TAVOLA: STATO DI PROGETTO	FOLGIO: 45	MAPPALAZZ: 150		

COMUNE DI CARRARA
/ 1 APR. 2003

COMUNE DI CARRARA
SETTORE URBANISTICO
Approvato dal Dirigente alle costruzioni
68A 2003
elaborato dal Nucleo Urbanistico
dal Nucleo Urbanistico
Il Responsabile del Progetto
(Marelli Claudio)

VIA GALIMBERTI

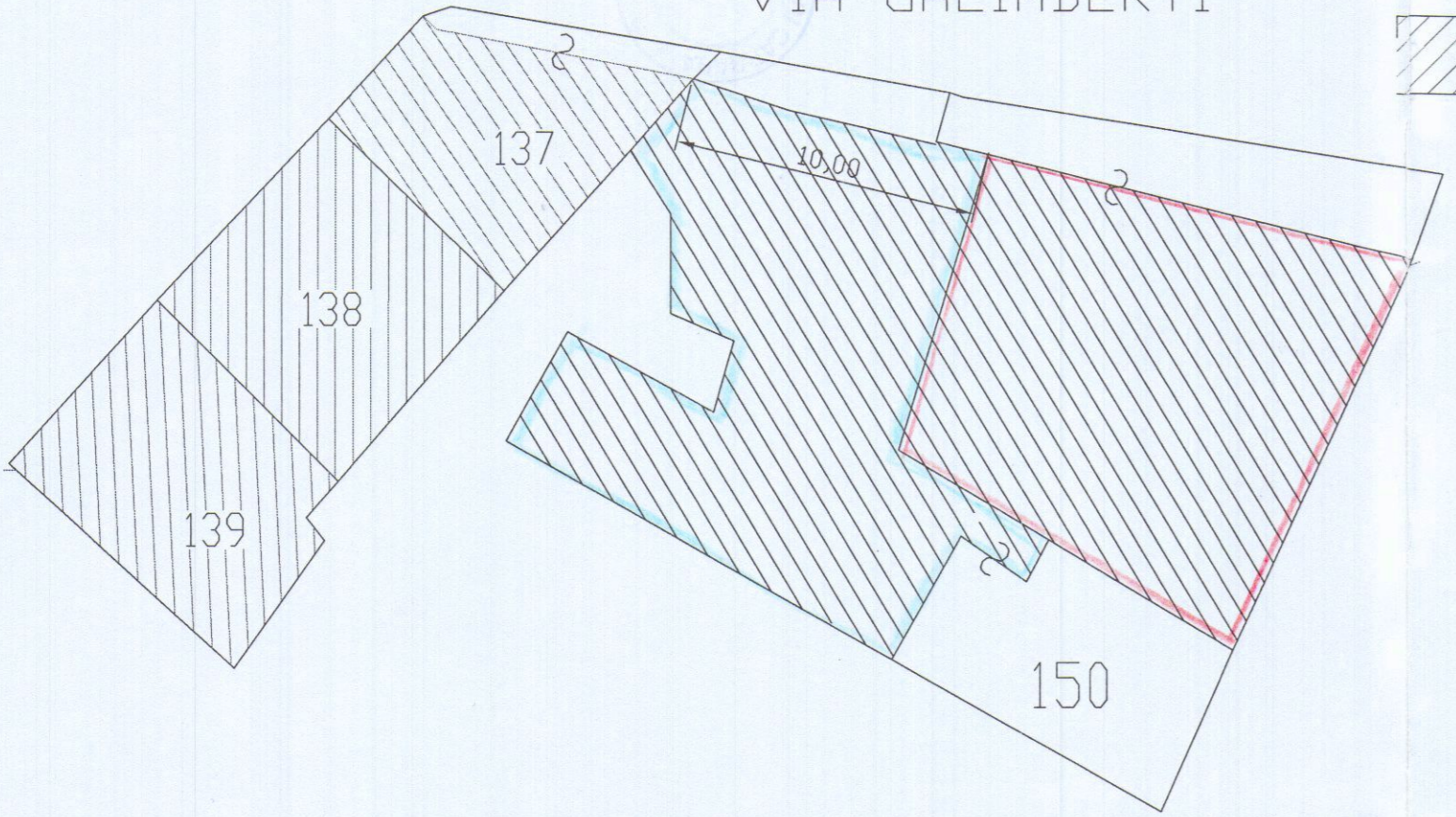

INGRANDIMENTO CATASTALE - SCALA 1:500



PROSPETTO NORD



PROSPETTO SUD

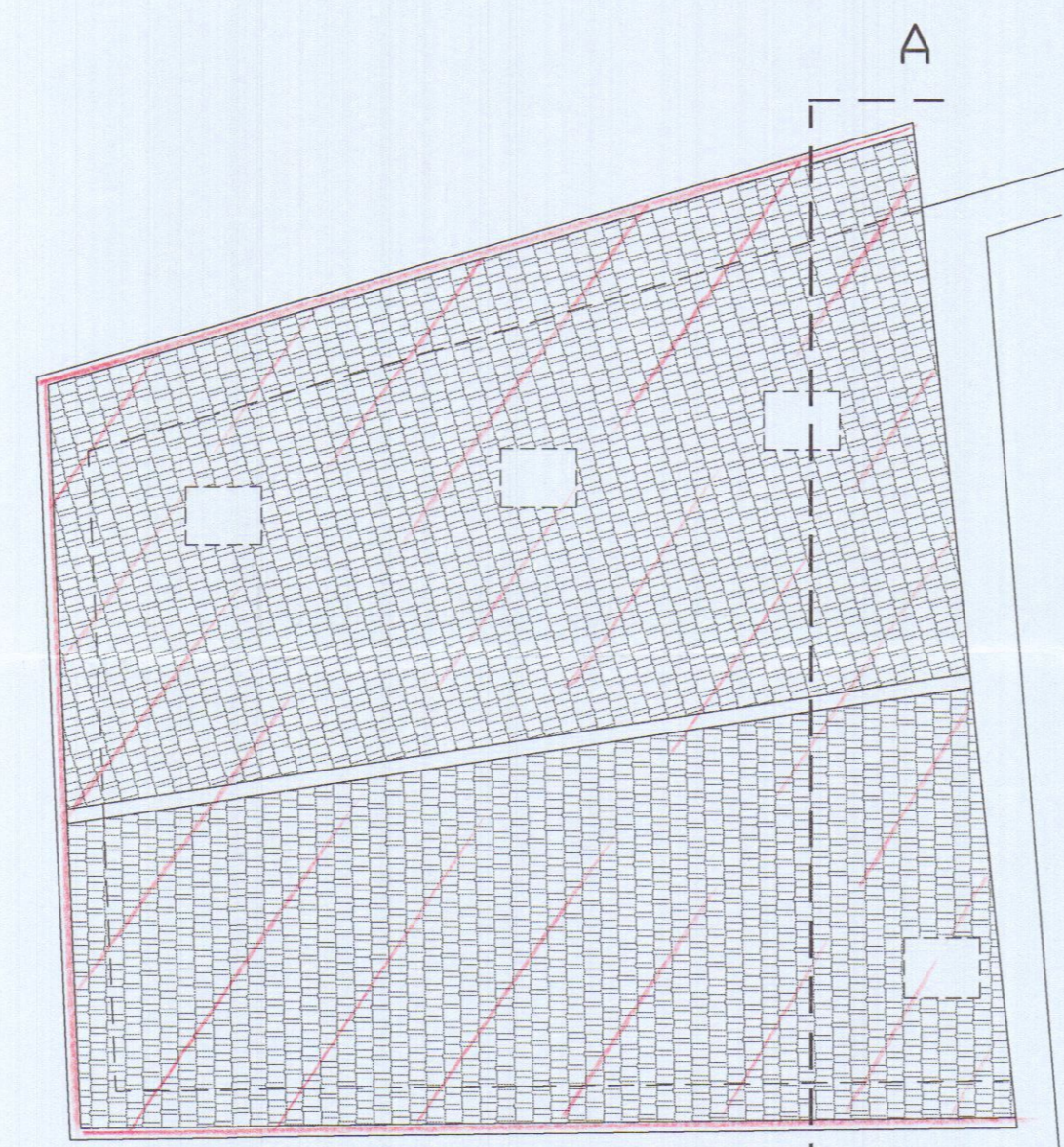

PIANTA COPERTURA

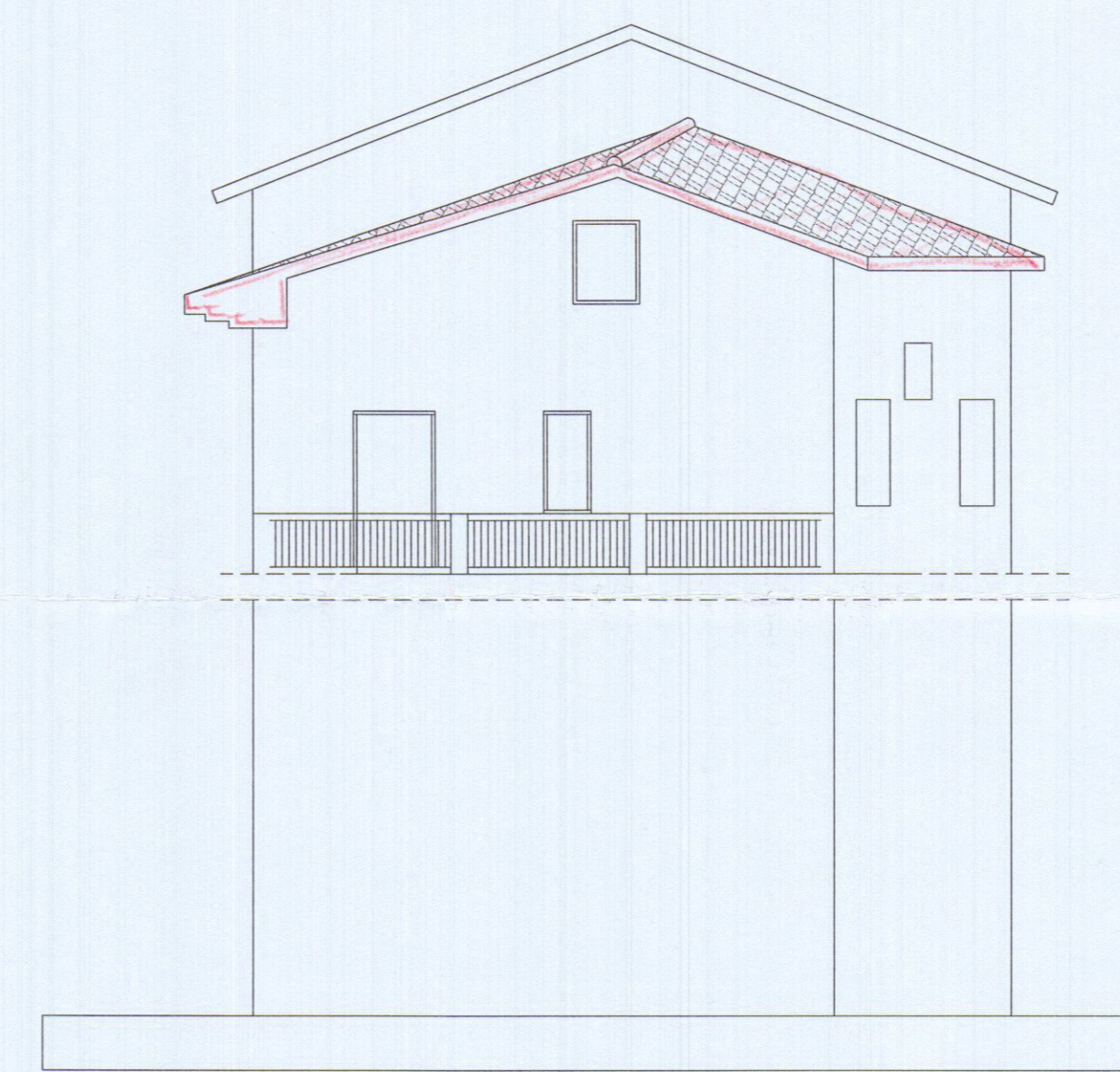

PROSPETTO OVEST

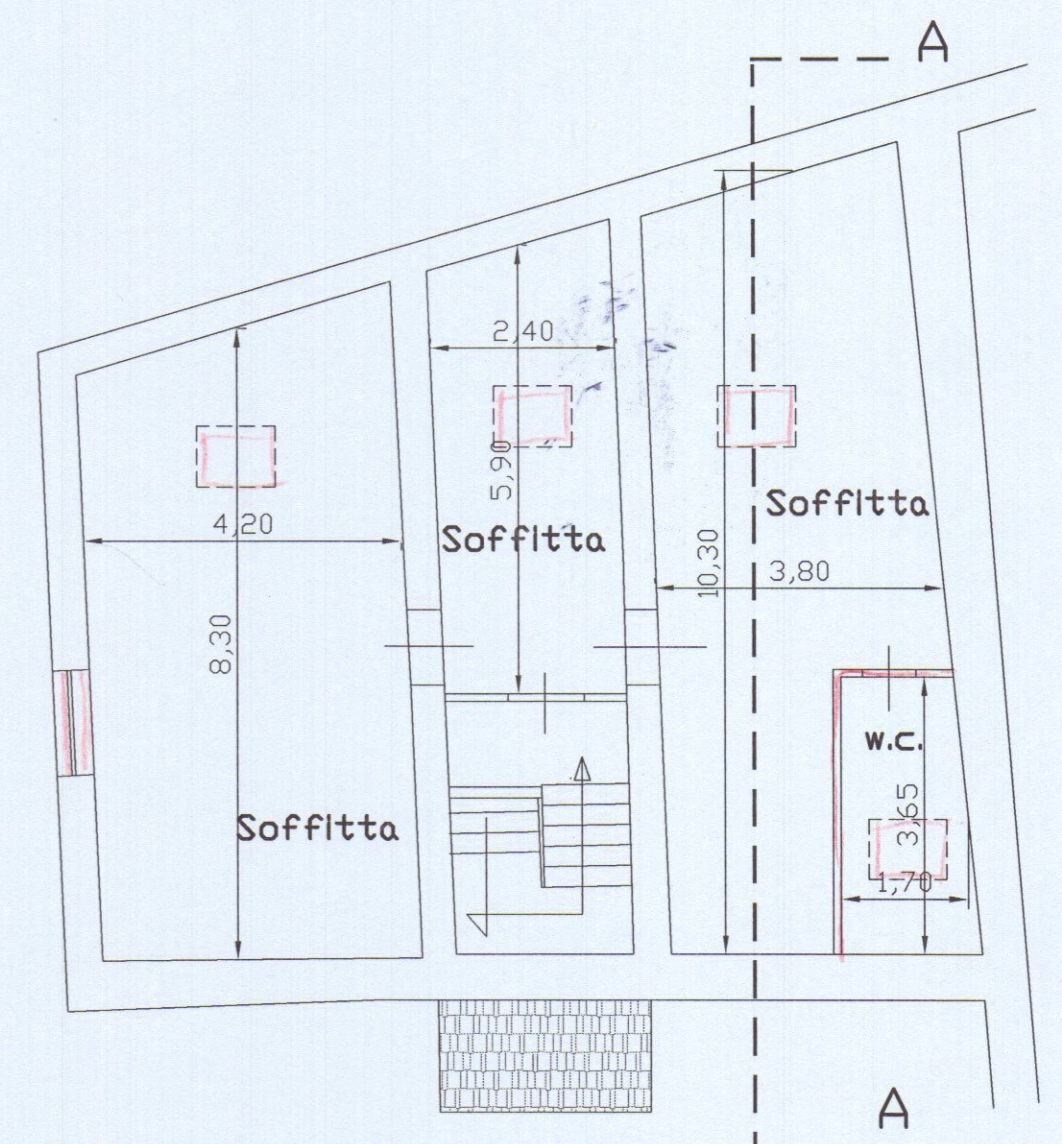

PIANO SOTTOTETTO

PIANO SOTTOTETTO

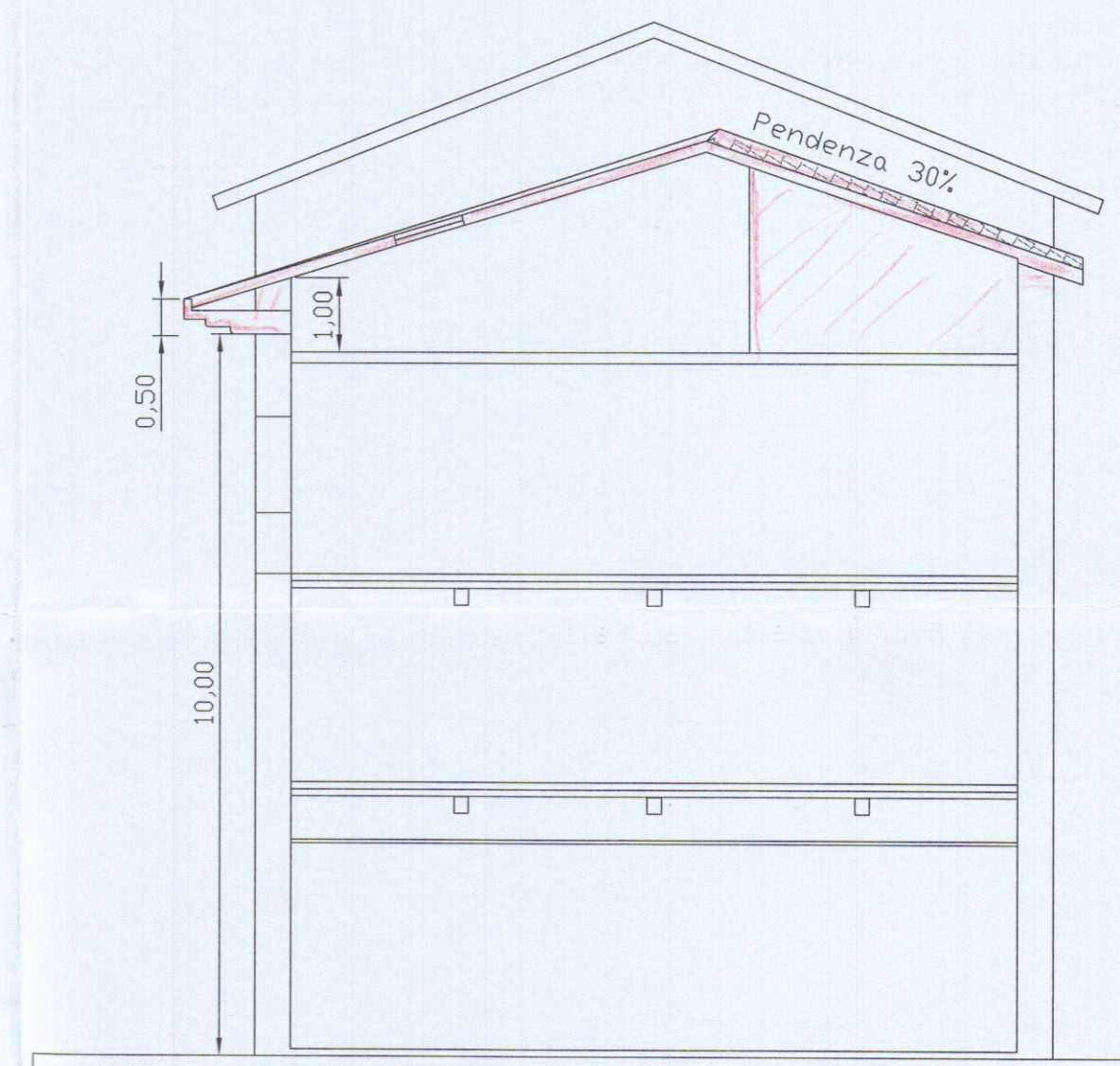

SEZ. A-A