

PROGETTO
 PER LA COSTRUZIONE DI UNA
 CASA UNIFAMILIARE NEL COMUNE
 DI CARRARA, LOCALITA' CASTELLARO.

DISEGNATORE:
Antonio Maini

PROGETTISTA:
 dott. ing. FABRIZIO FEDI

PROPRIETARIO:
 sig.ra MARI BALDINI

tav. 2
 PIANTE

il proprietario:
Baldini Maria

il progettista:
Fedi Fel

26 LUG. 1973

APPROVATO
 31 DIC. 1974

INGEGNERI DELLA PROV. DI PISTOIA
 Dott. Ing. Fabrizio FEDI n. 193

IL COMANDO PROVINCIALE DI PISTOIA
 Dr. Ing. *Stanni*

GRUPPO REGIONALE VIGILANZA
 COMANDO PROVINCIALE DI PISTOIA

Approvato dal Sindaco alle condizioni indicate nel permesso di costruzione n. 110 del 31 DIC. 1973
 L'ING. CAPOF. a. *Carri*

UFFICIO URBANISTICA

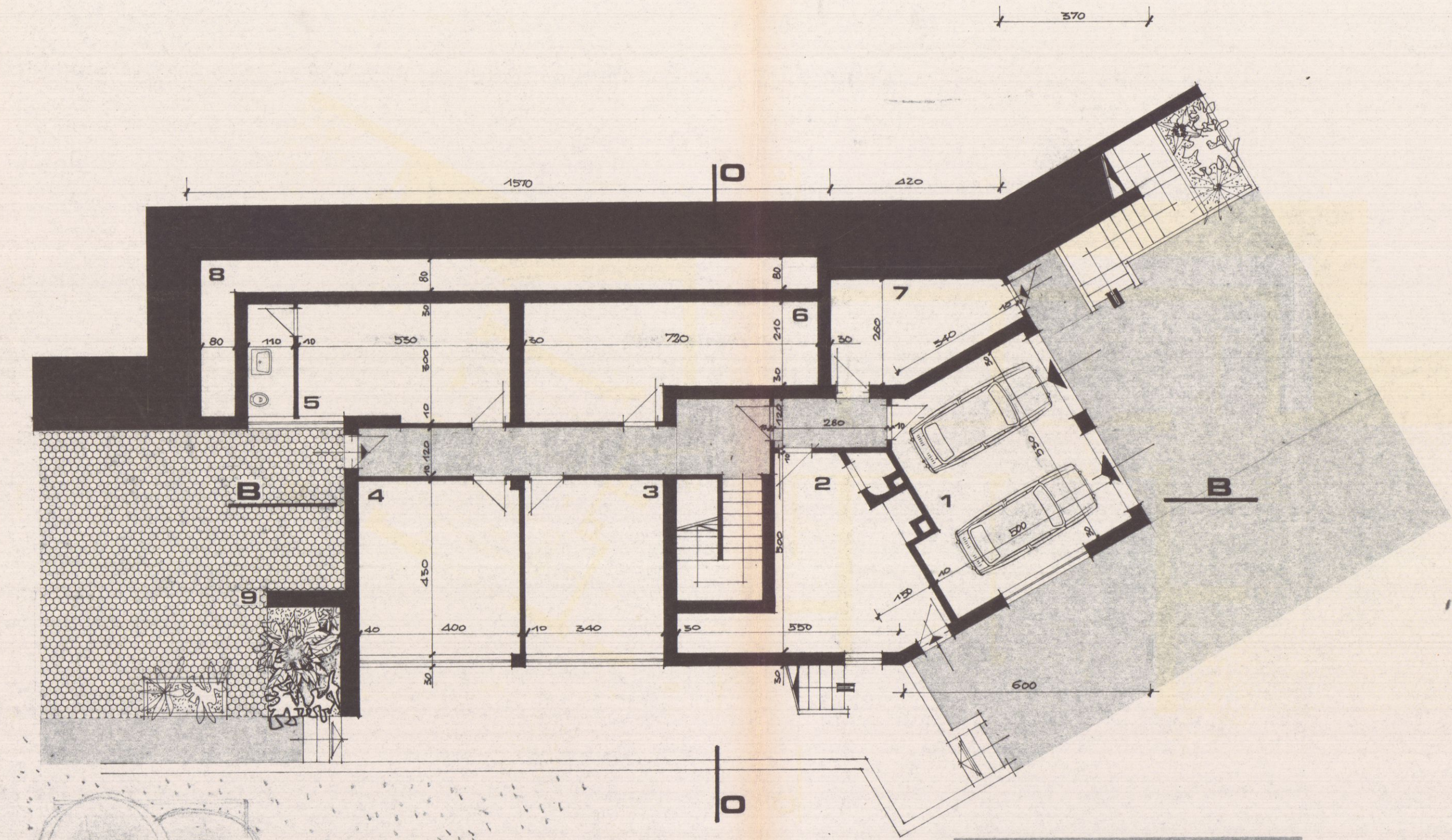

PIANTA PIANO TERRA
 SCALA 1:100

- 1. GARAGE
- 2. GIOCO RAGAZZI
- 3. LAVANDERIA
- 4. STUDIO
- 5. LOCALE DI SCOMBERO
- 6. CANTINA
- 7. CENTRALE TERMICA
- 8. INTERCAPEDINE
- 9. PATIO

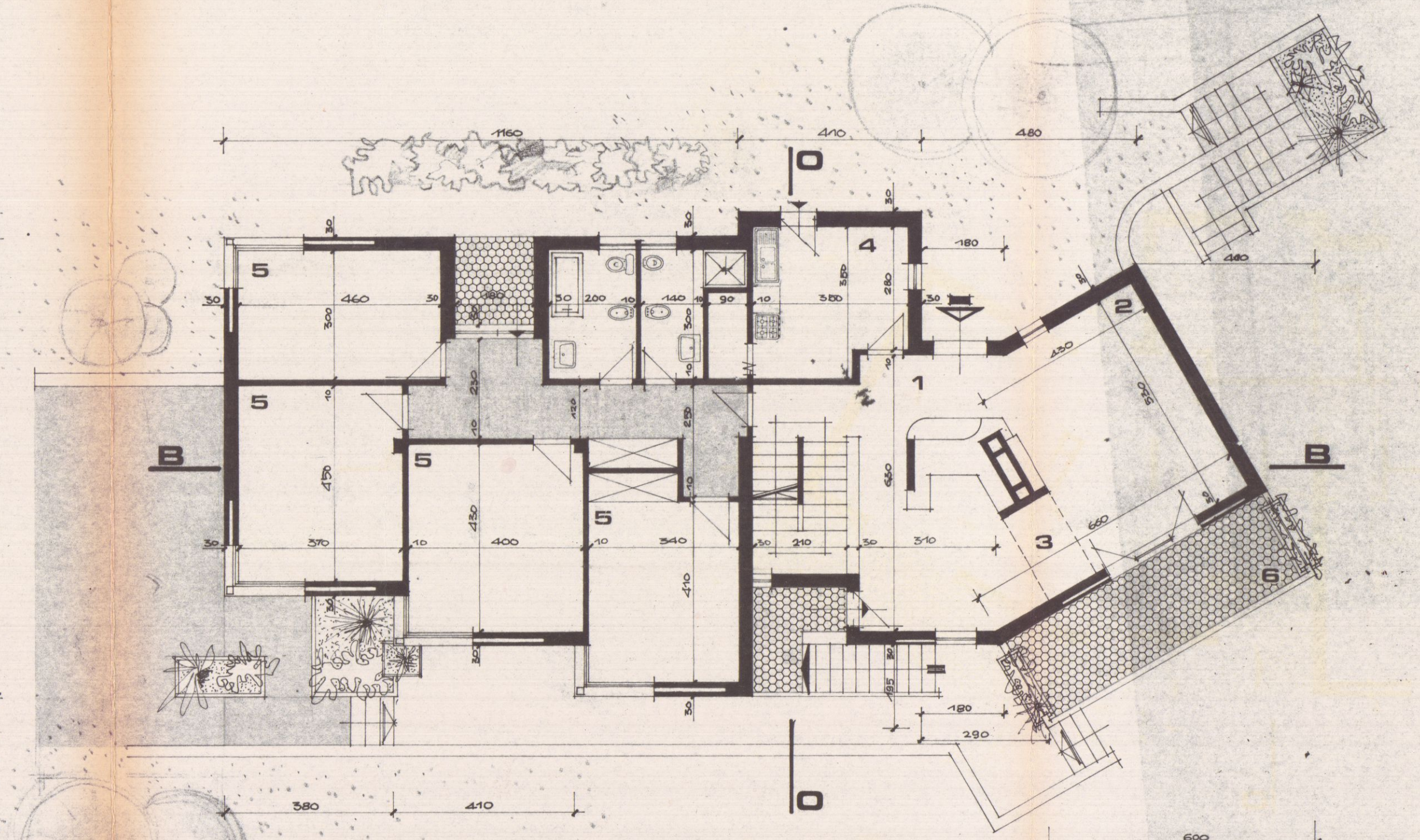

PIANTA PIANO PRIMO
 SCALA 1:100

- 1. INGRESSO
- 2. PRANZO
- 3. SOGGIORNO
- 4. CUCINA
- 5. CAMERA
- 6. TERRAZZO

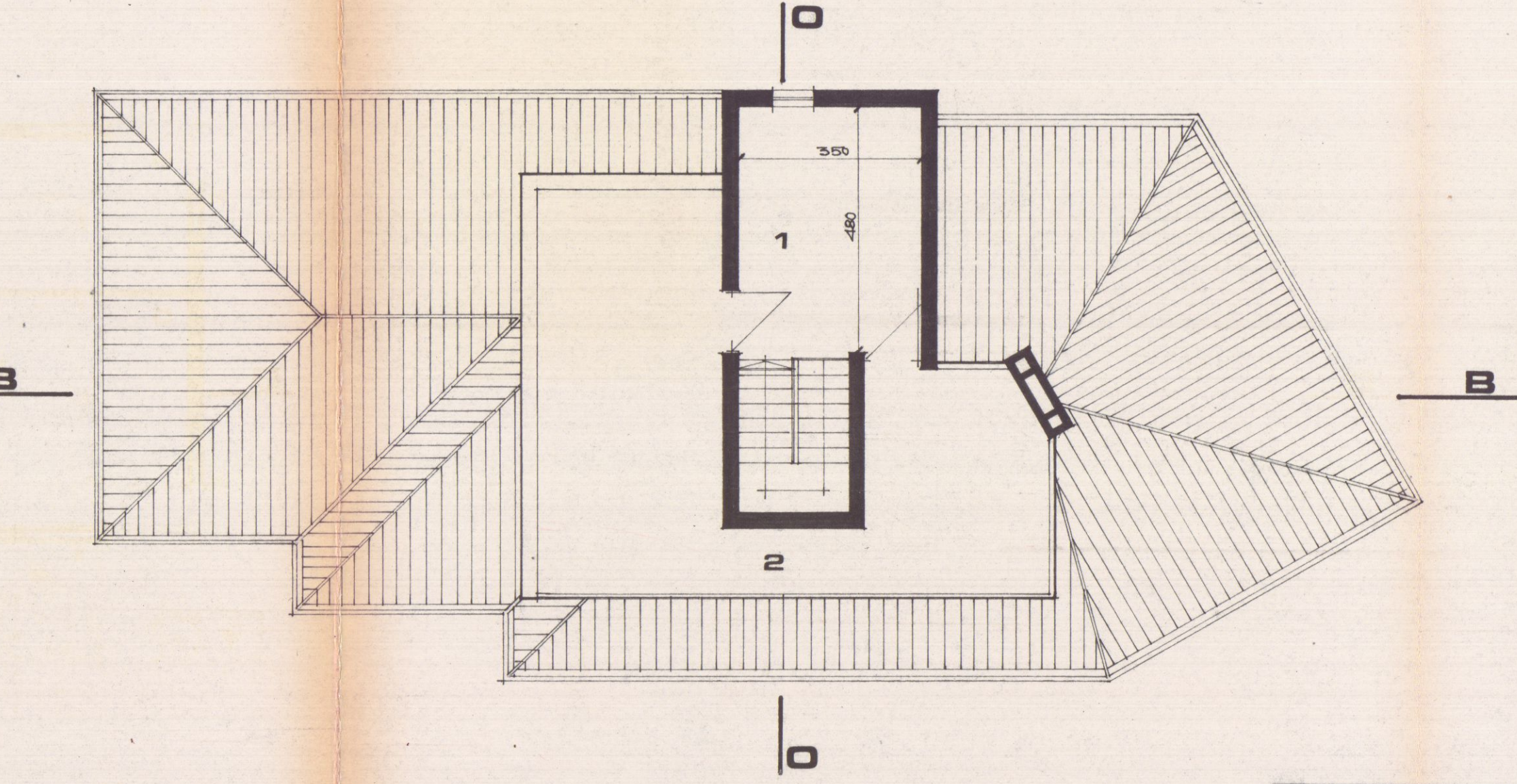

PIANTA PIANO SOFFITTE
 SCALA 1:100

- 1. SOFFITTE
- 2. TERRAZZO

C.F.P. STUDIO TECNICO

DISEGNATORE

Autore: Maria

PROGETTISTA

Dott. Ing. FABRIZIO FEDI

PROPRIETARIO

sig.ra MARIA BALDINI

tav. 3

- PROSPETTI

PROGETTO

PER LA COSTRUZIONE DI
CASA UNIFAMILIARE NEL CO-
MUNE DI CARRARA - LOCALITA'
"CASTELLARO".

il proprietario:
Baldini Maria
il progettista:
Fed. Fed.

71/11100E

26 LUG. 1973

INGEGNERI
DELLA PROV. DI
PISTOIA
Dott. Ing.
Fabrizio
FEDI
n. 19

APPROVATO
31 DIC. 1974

CONROLLATO
TECNICO

Approvato dal Sindaco alle condizioni
Indicate nel permesso di costruzione
N. 12 del 31 DIC. 73
L'ING. CAPO &
Vanni



3

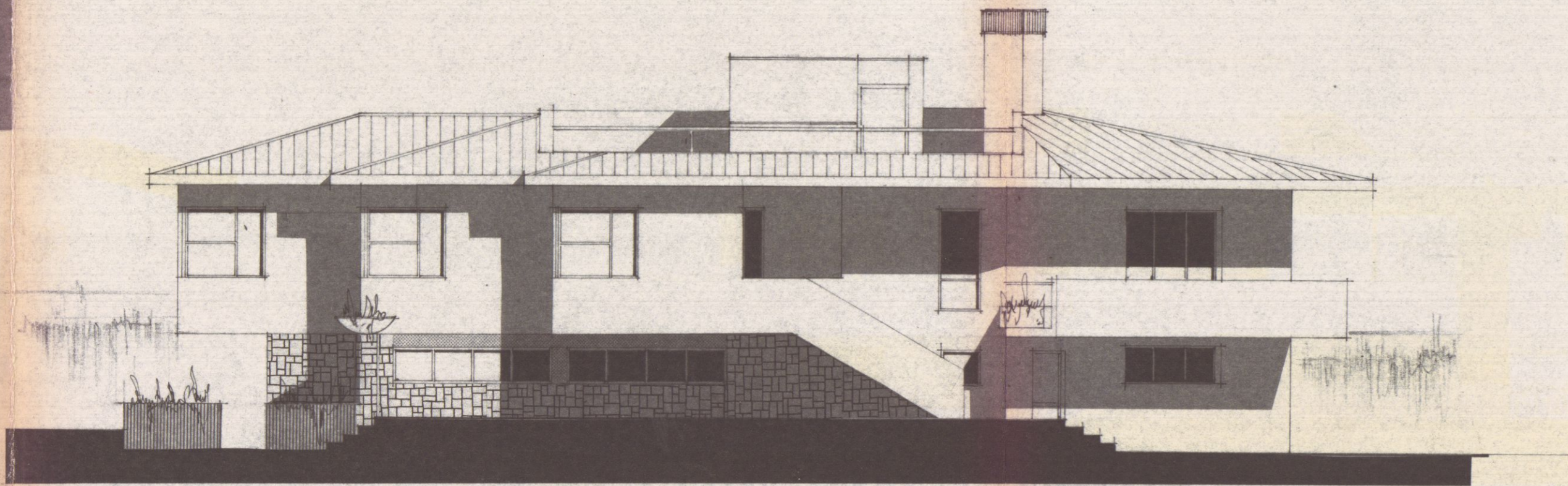

PROSPETTO OVEST
SCALA 1:100

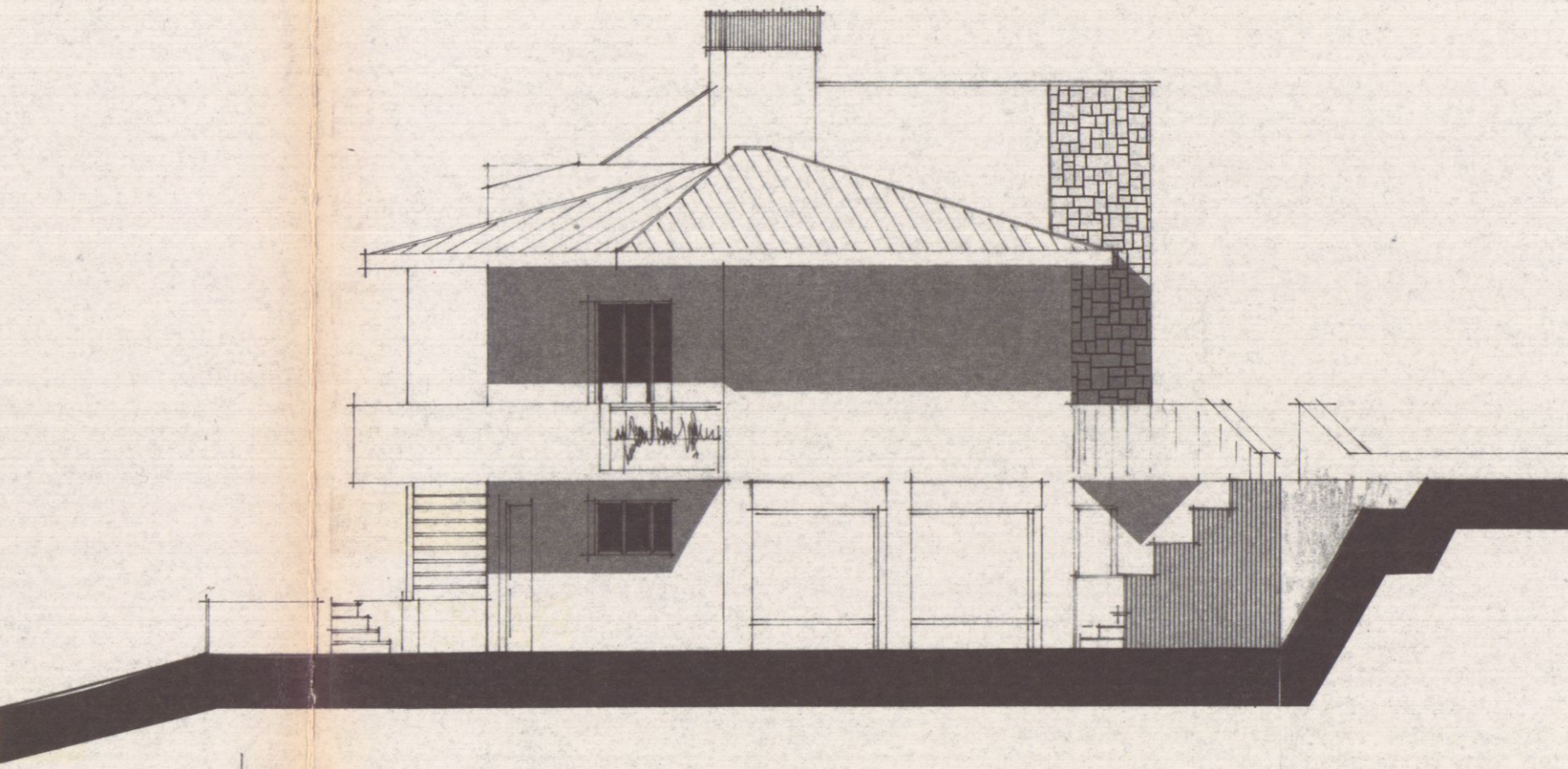

PROSPETTO SUD
SCALA 1:100

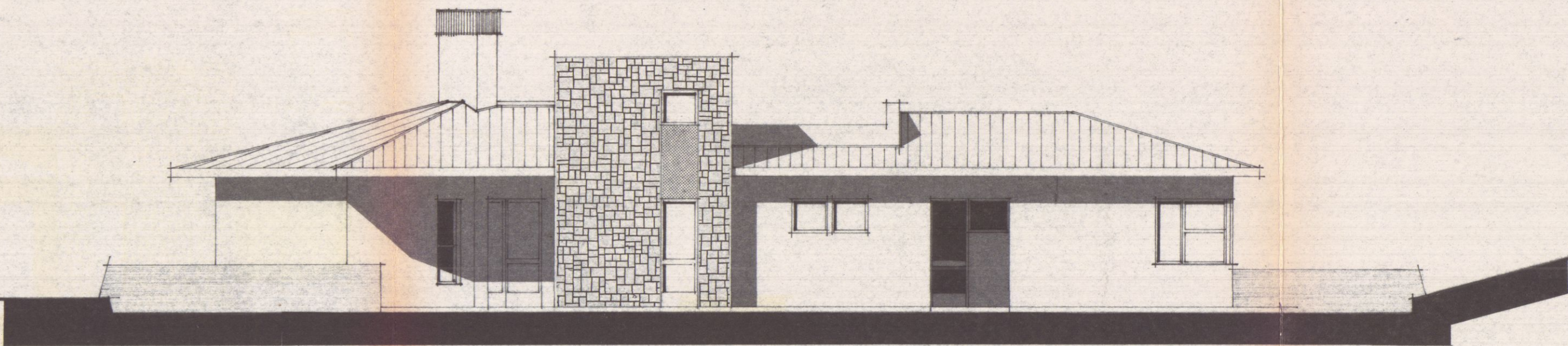

PROSPETTO EST.
SCALA 1:100

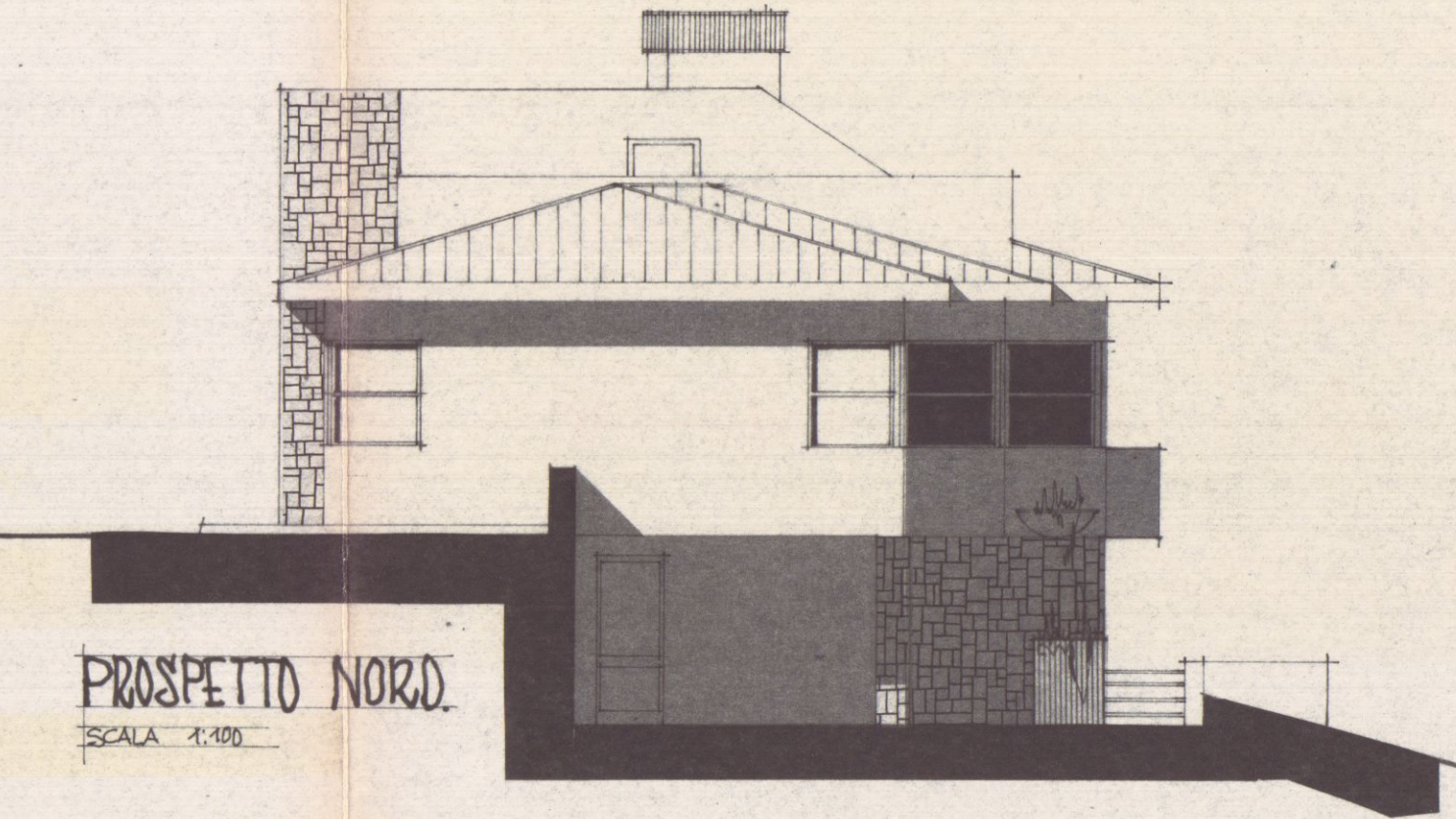

PROSPETTO NORD.
SCALA 1:100

C.F.P.

STUDIO TECNICO

DISEGNATORE:

Antonio Mariani

PROGETTISTA:

Dott. Ing. FABRIZIO FEDI

PROPRIETARIO:

Signora MARIA BALDINI

tav. 4

- SEZIONI

PROGETTO

PER LA COSTRUZIONE DI UNA
CASA UNIFAMILIARE NEL CO.
MUNE DI CARRARA localita'
"CASTELLARO"

71/411008

il proprietario:
Baldini Maria

il progettista:
Fed. Fed.

26 LUG. 1973



APPROVATO
31 DIC. 1974

Approvato dal Sindaco alle condizioni
indicate nel permesso di costruzione
N° 120 del 31 XII - 73

L'ING. CAPOF. &
Vanna

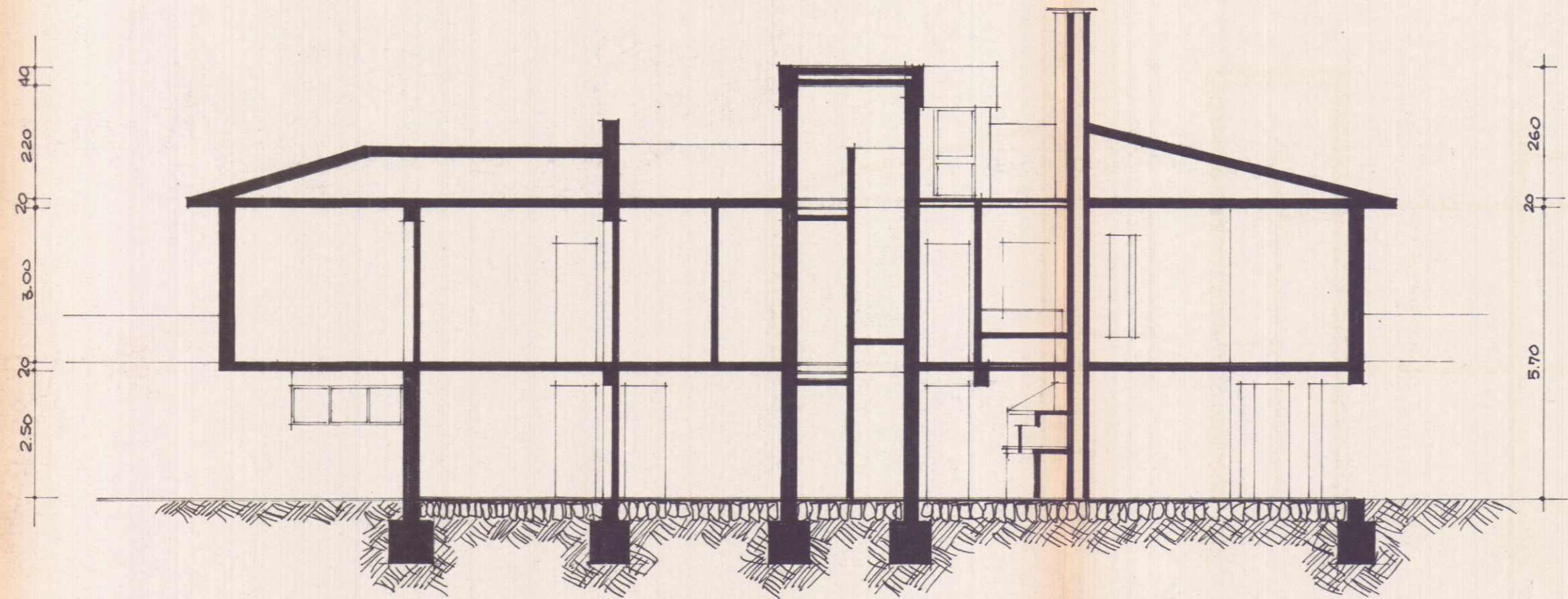

SEZIONE A-A

scala 1:100

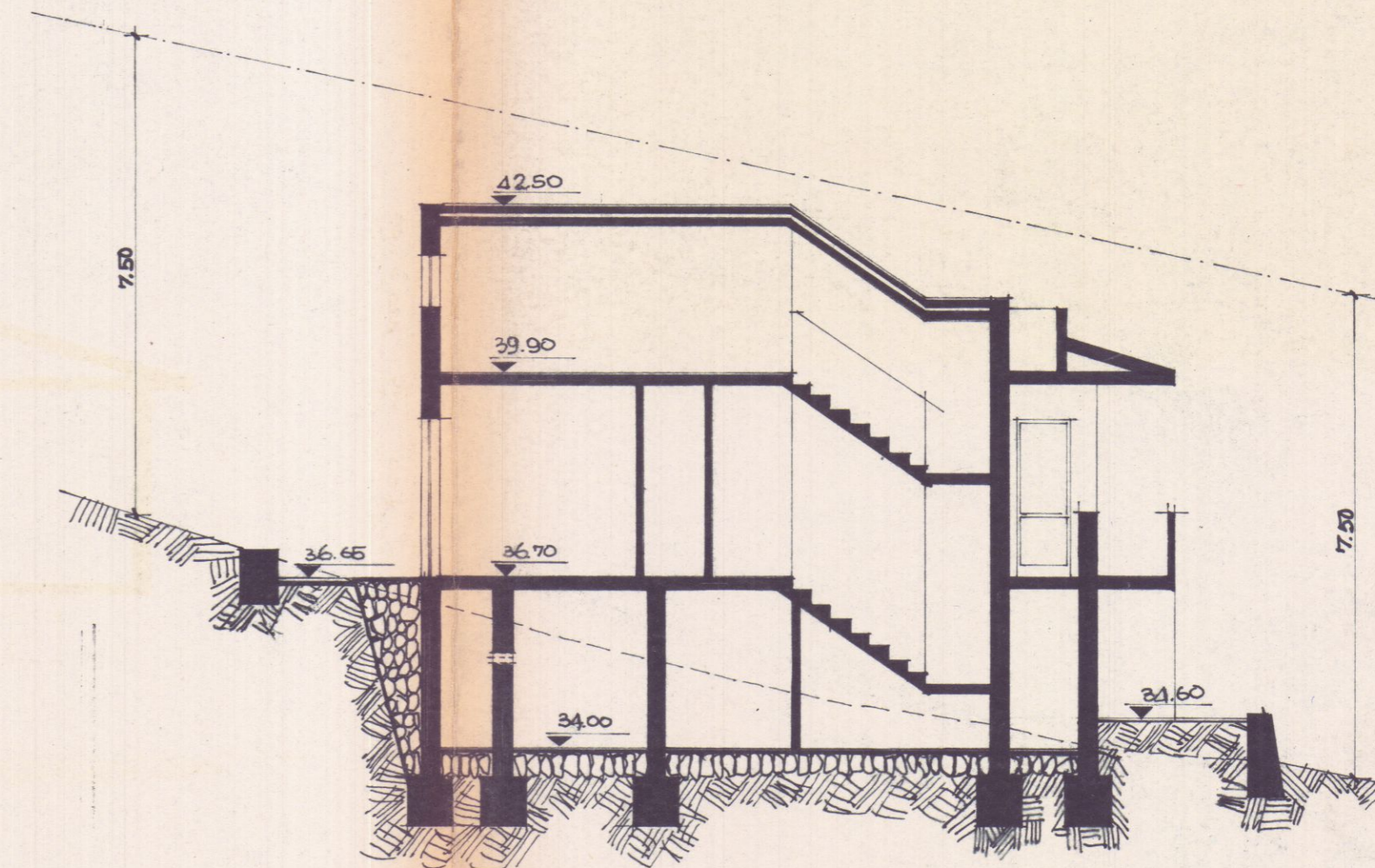

SEZIONE B-B

scala 1:100

C.F.P.

STUDIO TECNICO

DISEGNATORE:

Antonio Paganò

PROGETTO

PER LA COSTRUZIONE DI UNA
CASA UNIFAMILIARE NEL CO.
MUHE DI CARRARA Località
"CASTELLARO"

PROGETTISTA:

Dott. Ing. FABRIZIO FEDI

PROPRIETARIO:

sig.ra MARIA BALDINI

71/411008

tav. 4

il proprietario: *Baldini Maria*

il progettista: *Fedi Fedi*

- SEZIONI

26 LUG. 1973

ORDINE DEGLI INGEGNERI DELLA PROV. DI PISTOIA
Dott. Ing. Fabrizio FEDI n. 193

APPROVATO
31 DIC. 1974
CONTROLLATO

Approvato dal Sindaco alle condizioni indicate nel permesso di costruz. N° 110 del 31/11/73

L'ING. CAPO

Veneri

3

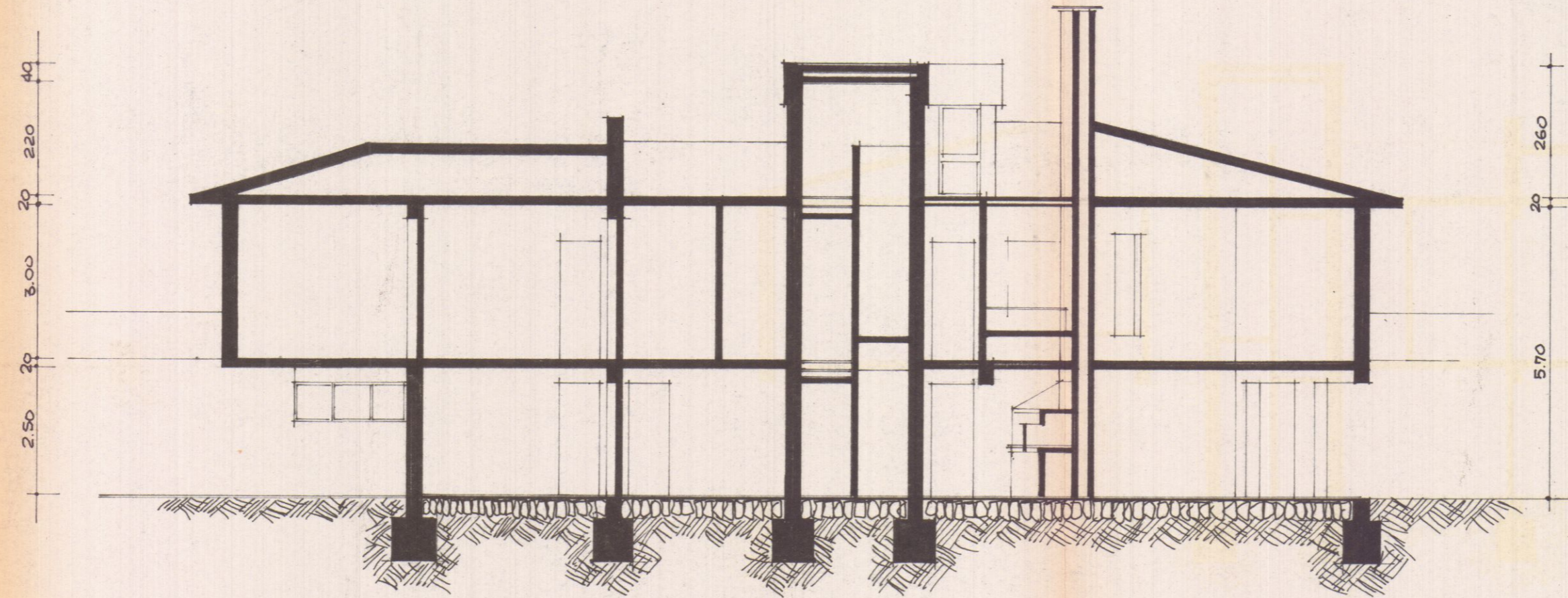

SEZIONE A-A
scala 1:100

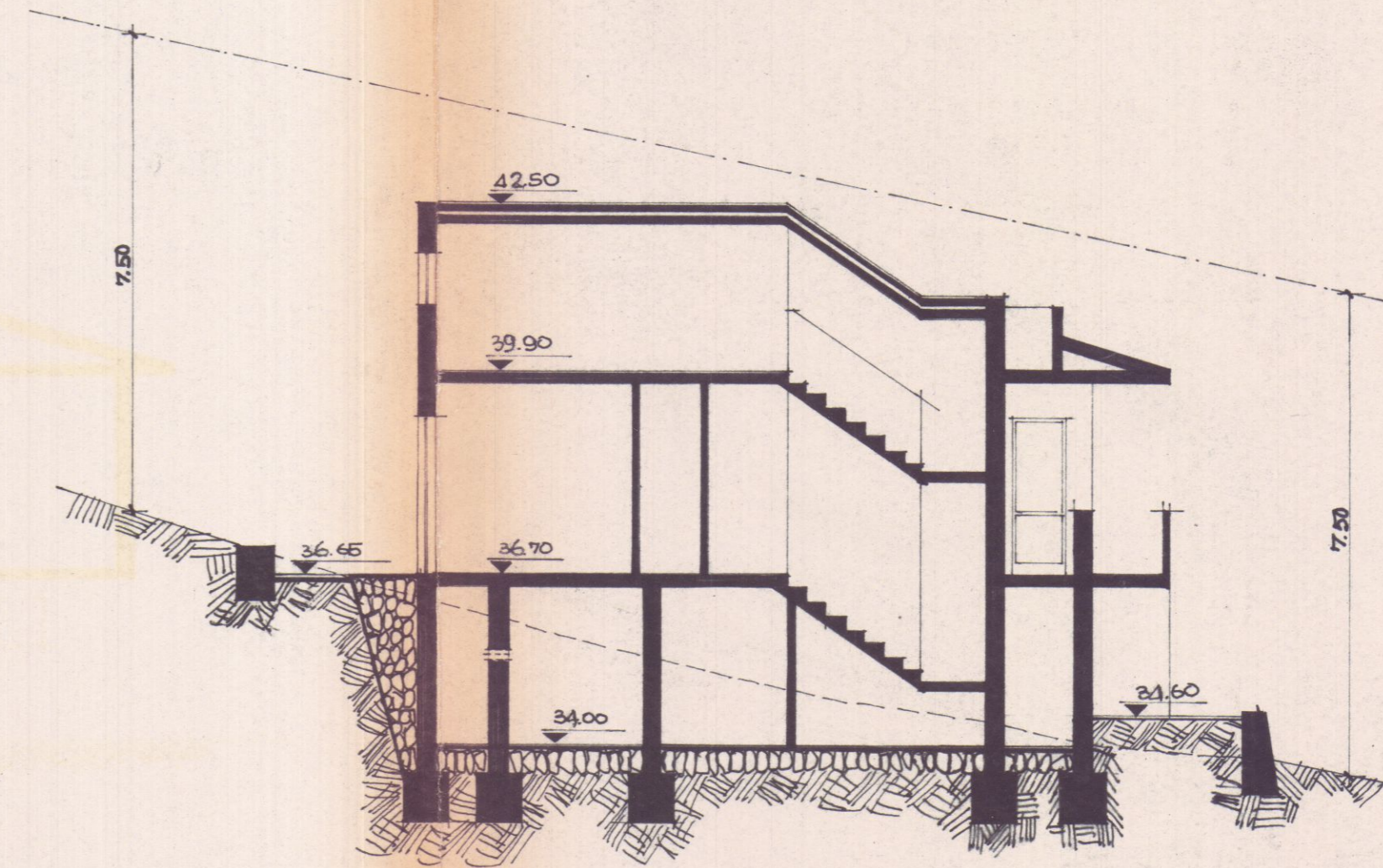

SEZIONE B-B
scala 1:100

DISEGNATORE:
Antonio Maria
PROGETTISTA:
dott. ing. FABRIZIO FEDI
PROPRIETARIO:
Sig.ra MARIA BALDINI
tav. 1
- PLANIMETRIA GENERALE
- TABELLA DEI VALORI URBANIST.

PROGETTO
PER LA COSTRUZIONE DI UNA
CASA UNIFAMILIARE NEL COMU-
NE DI CARRARA - LOCALITA'
"CASTELLARO".
7/11/1973
il proprietario
Baldini Maria
il progettista:
Fedi

26 LUG. 1973

APPROVATO
31 DIC. 1974
CONTROLLATO
TECNICO

Approvato dal Sindaco alle condizioni
Indicate nel permesso di costruzione
N° 120 del 31 DIC. 1974
L'ING. CAPOI...

INGEGNERI
DELLA PROV. DI
PISTOIA
Dott. Ing.
Fabrizio
FEDI
n. 193

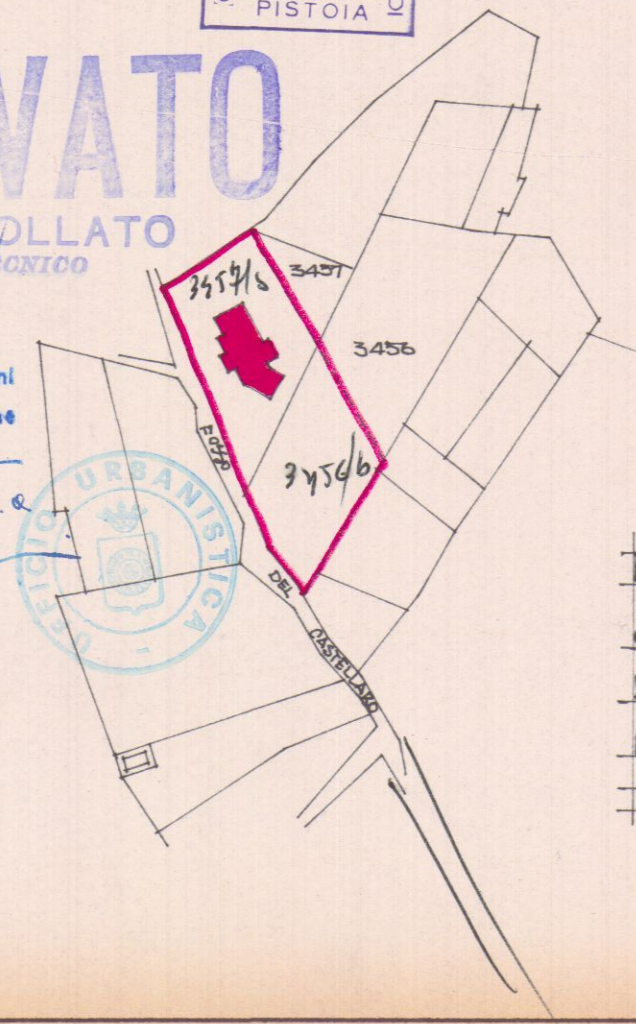

PLANIMETRIA:
COMUNE DI CARRARA
LOCALITA' "CASTELLARO"
FOGLIO 30
SCALA 1:2000

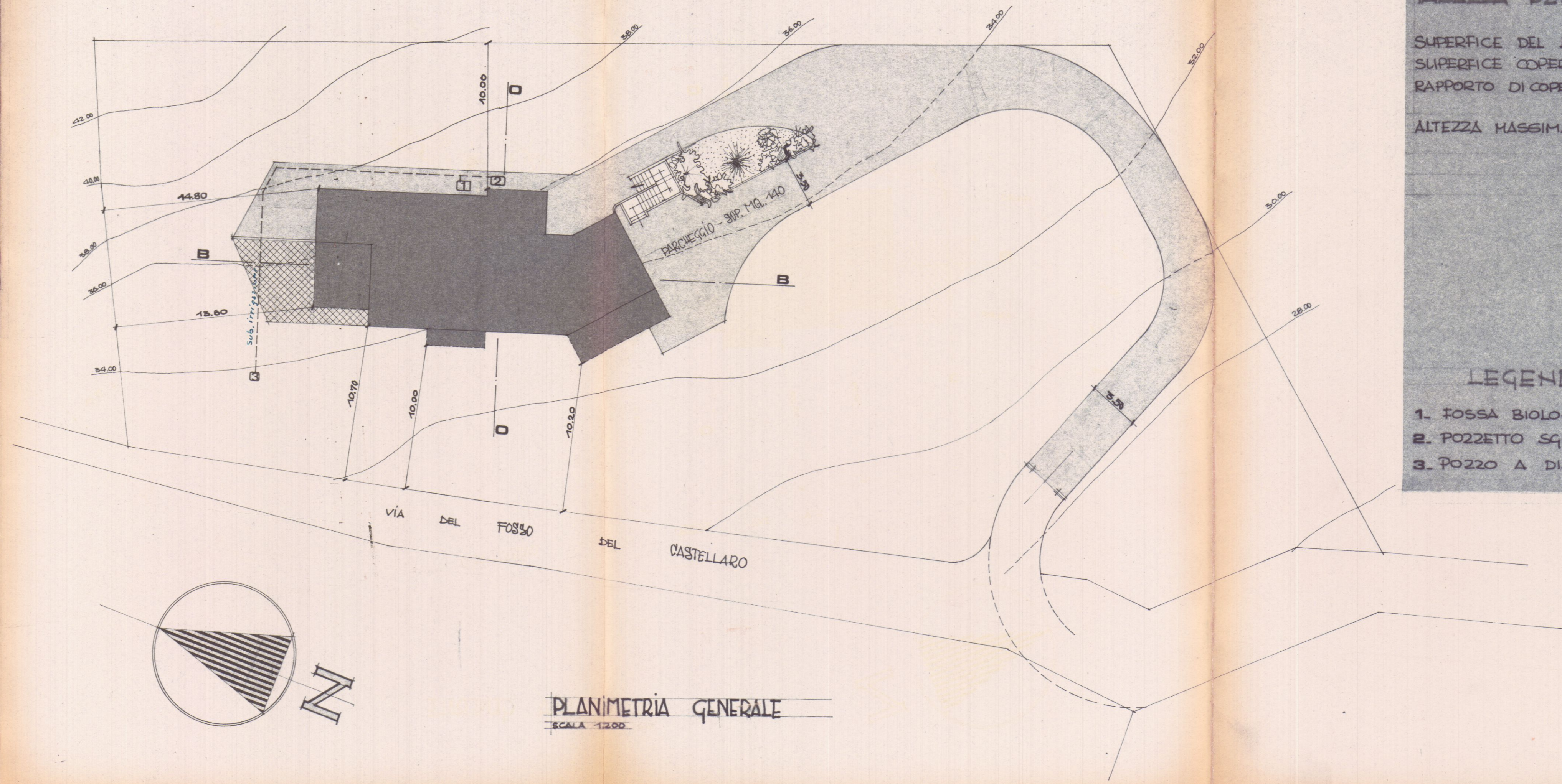

PLANIMETRIA GENERALE
SCALA 1:2000

TABELLA DEI VALORI URBAN.

SUPERFICE DEL LOTTO $S = \text{mq. } 2600$
 SUPERFICE COPERTA $S_c = \text{mq. } 215,48$
 RAPPORTO DI COPERT. $R_c = \frac{S_c}{S} = 8,28\%$
 ALTEZZA MASSIMA $H_{max} = \text{m. } 7,30$

LEGENDA

1. FOSSA BIOLOGICA TRICAMERALE
2. POZZETTO SGRASSATORE
3. POZZO A DISPERSIONE