10 FEB. 1981

1 PIANTE

Costruzione di una Casa di civile abitazione in Fossone
Via Fossone Basso per conto dei Sigg. Pasquariello Salvatore, Angelini Bruno, Aniello Lidia, Gibella Giuseppina — scala 1/100

VARIANTE APPROVATO
24 SET. 1981 CON VINCOLATO

PLANIMETRIA 1/500

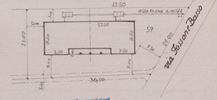

Approvato dal Sindaco alle condizioni indicate nella Concessione n. 226 del 17 AGO. 1980
L'ING. CAPO

PIANO RIALZATO					PIANO SCANTINATO			
Sup.	1	2	3	Sup.	Sup.	1	2	3	Sup.
7.50	6.90	12.00	6.90	7.50	7.50	6.90	12.00	6.90	7.50

RIALZATO	1	7.50 x 8.60 = mq	64.50	x 3.90 = mc.	251.55	
	2	6.60 x 12.00 = mq	79.20	x 3.90 = mc.	308.88	
	3	7.50 x 8.60 = mq	64.50	x 3.90 = mc.	251.55	
			mq 208.20	mc	812.18	
SCANTINATO	1	7.50 x 8.60 = mq	64.50	x 1.40 = mc.	90.30	
	2	6.60 x 12.00 = mq	79.20	x 1.40 = mc.	110.88	
	3	7.50 x 8.60 = mq	64.50	x 1.40 = mc.	90.30	
			mq 208.20	mc	291.48	
		TOT.	mq 416.40	TOT. mc	1103.66	

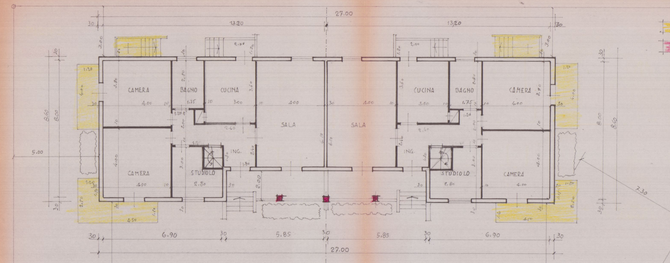

PIANTA PIANO TERRA

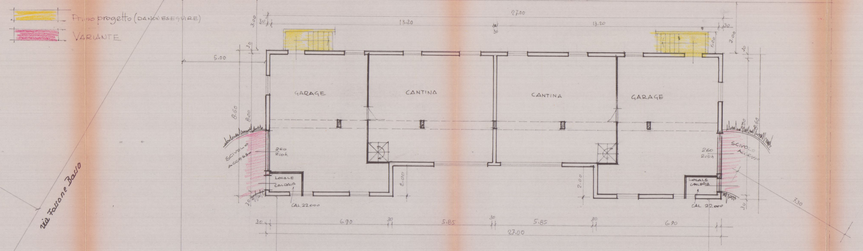

PIANTA SCANTINATO

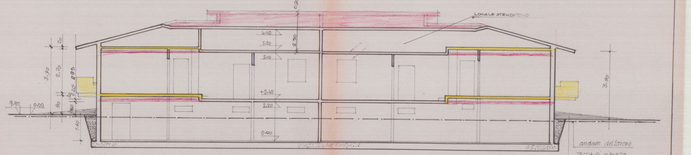

SEZIONE A-A

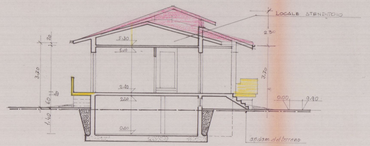

SEZIONE B-B

10 FEB. 1981

2

PROSPETTI

Costruzione di una casa di civile abitazione in Fossone via Fossone Basso per conto dei Sigg. PASQUILETTO Salvatore, ANGELINI Bruno, MICIELI Lidia, GIBELLA Giuseppina. scala 1/100

VARIANTE

APPROVATO
24 SET. 1981 CONTROLLATO
IL TECNICO

Approvato dal Sindaco alle condizioni indicate nella Concessione Edilizia N. 226 del 11 AGO. 1980
L'ING. CAPO

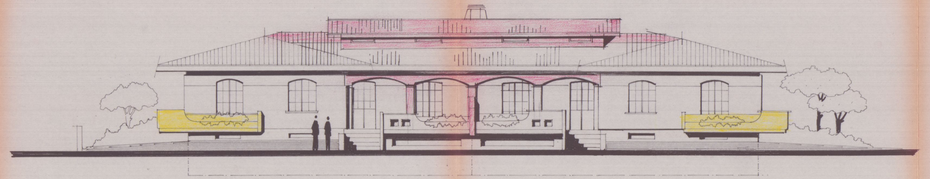

Prospetto

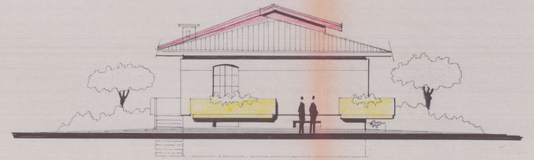

Lato Sinistro

PRIMO PROGETTO (DA NON ESEGUIRE)

VARIANTE

RETRO

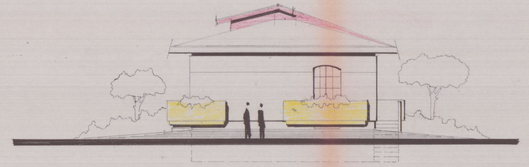

Lato Destro

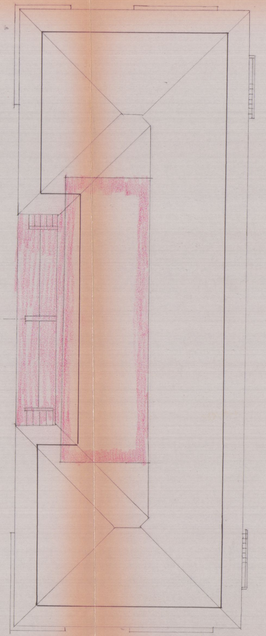

Copertura

24 MAR 1980

1

PIANTE

Costruzione di una Casa di civile abitazione in Fossone
via Fossone Basso per conto della Signora Orlando Amelia

scala 1/100

DASQUALETTO - CIBELLA - ANGELINI - NICOLI

C

APPROVATO

1 AGO. 1980 CONTROLLATO

PLANIMETRIA 1/500

ALTRA PROP.

ALTRA PROP.

ALTRA PROP.

ALTRA PROPRIETÀ

via Fossone Basso

ZONA DI ESPANSIONE		PIANO RIALZATO				PIANO SCANTINATO			
DAI LOTTI	M 3.80								
a F.ZA	M 6.00								
a	M 7.00								
DIM.	5.11								

Approvato dal Sindaco alla seduta del
indicato nel permesso
n. 226 del 30 1980

L'ING. CAPO