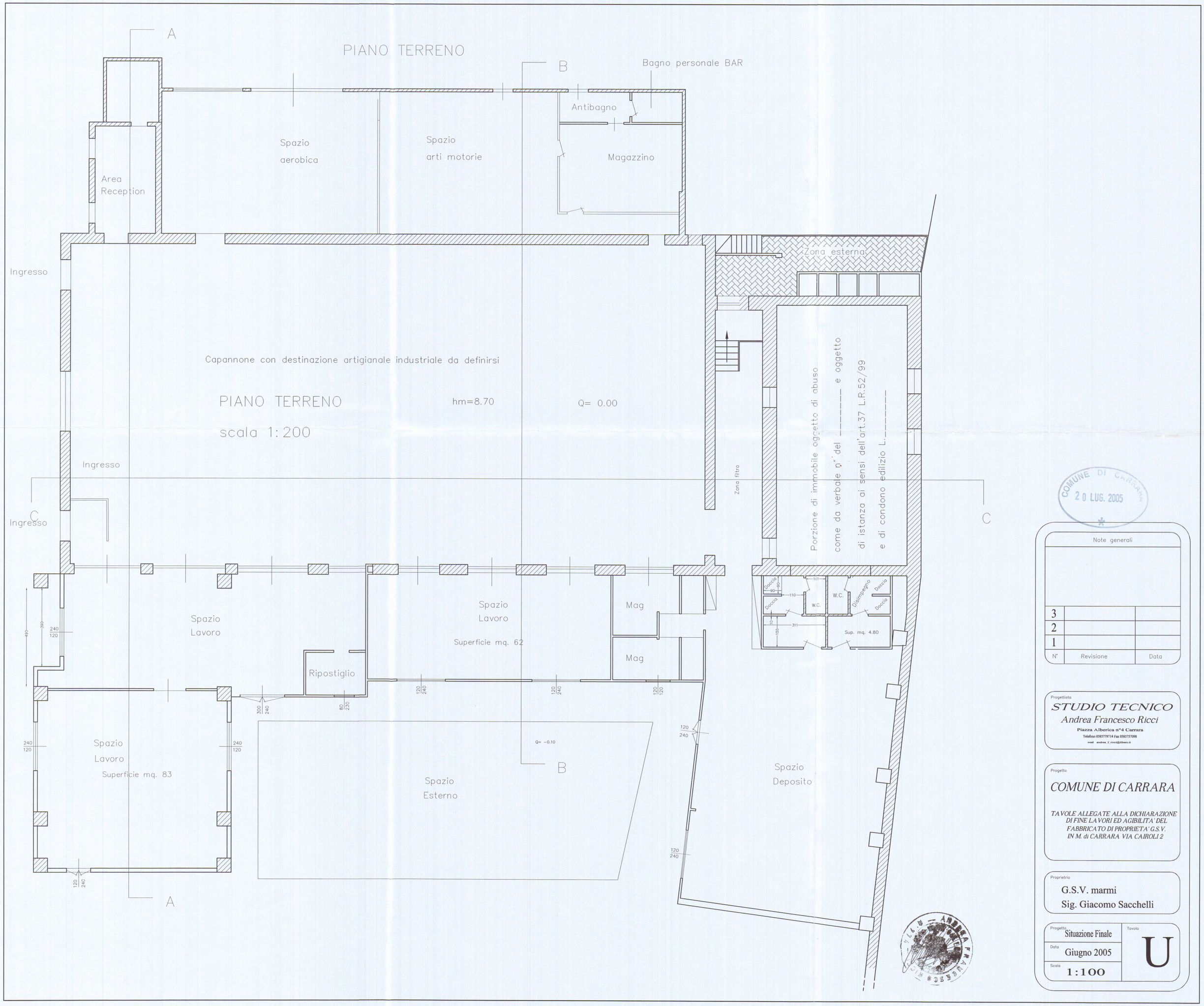

COMUNE DI CARRARA
20 LUG. 2005

Note generali

N°	Revisione	Data
3		
2		
1		

Progettista
STUDIO TECNICO
Andrea Francesco Ricci
Piazza Alberica n°4 Carrara
Telefono 0585779714 Fax 0585757098
e-mail andrea_f_ricci@libero.it

Progetto
COMUNE DI CARRARA

TAVOLE ALLEGATE ALLA DICHIARAZIONE DI FINE LAVORI ED AGIBILITA' DEL FABBRICATO DI PROPRIETA' G.S.V. IN M. di CARRARA VIA CAIROLI 2

Proprietria
G.S.V. marmi
Sig. Giacomo Sacchelli

Progetto: Situazione Finale
Data: Giugno 2005
Scala: 1:100
Tavola: U