5

SOSPESO

1

5 AGO 1968

2 VARIANTE FABB A 5

PROGETTO DI UN FABBRICATO DI CIVILE ABITAZIONE DA COSTRUIRSI IN CARRARA-AVENZA via G. SFORZA sul terreno di proprietà dei signori:

PELLINI LUCILLA GIGLIOLA in MATELLI - al mapp. 5336/a
MORETTI MICHELE - EREDI BROTINI SESTILIO - al mapp. 9779

Variante al progetto presentato in data 23/10/1965 approvato in data 6/12/1965 C.E. nº 18

Carrara li, 30/7/1968

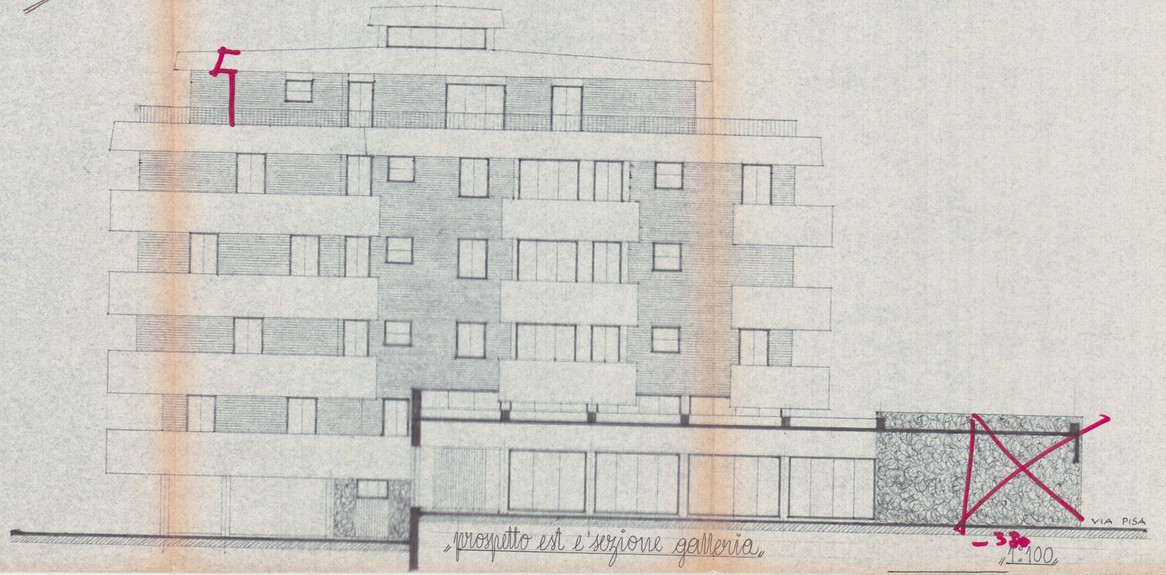

„prospetto est e sezione galleria"

DOTT. ARCHITETTO
O. MATELLI
AVENZA (CARRARA)

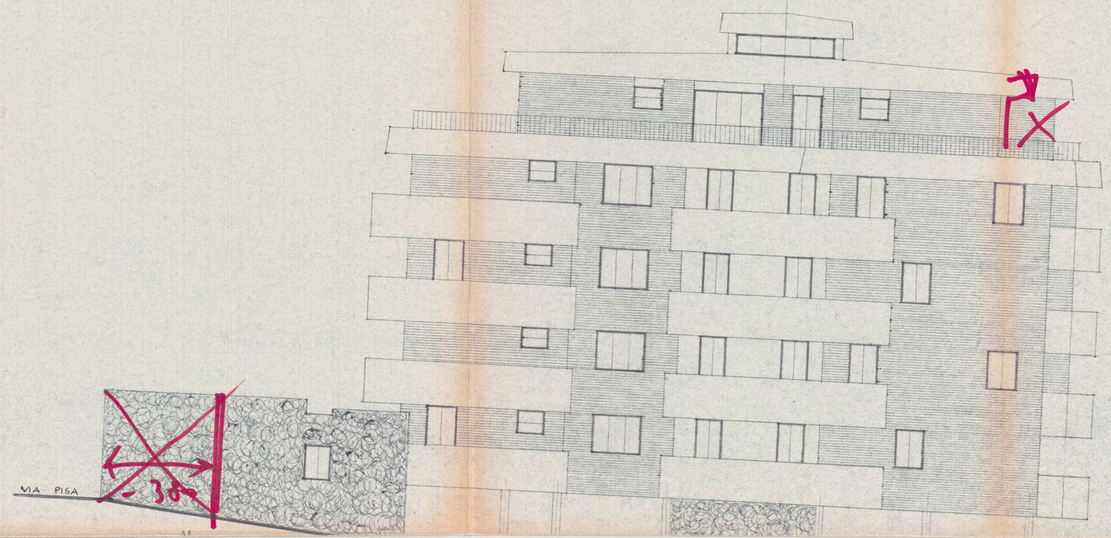

2 VARIANTE

FAB3 A 1/4

5 AGO. 1968

DOTT. ARCHITETTO
O. MATELLI
AVENZA (CARRARA)

PROGETTO DI N FABBRICATO DI CIVILE ABITAZIONE
DA COSTRUIRSI IN CARRARA - AVENZA via G. SPEZIA
sul terreno di proprietà dei signori :

PELLINI LUCILLA GIGLIOLA in MATELLI
al mapp. 5336/a
MORETTI MICHELE - EREDI BROGINI SESTILIO
al mapp. 9779.

Variante esecutiva al progetto presentato in data 23/10/1965 approvato in data 6/12/1965 C. E. n°18

Carrara li,30/7/1968

SOSPESO

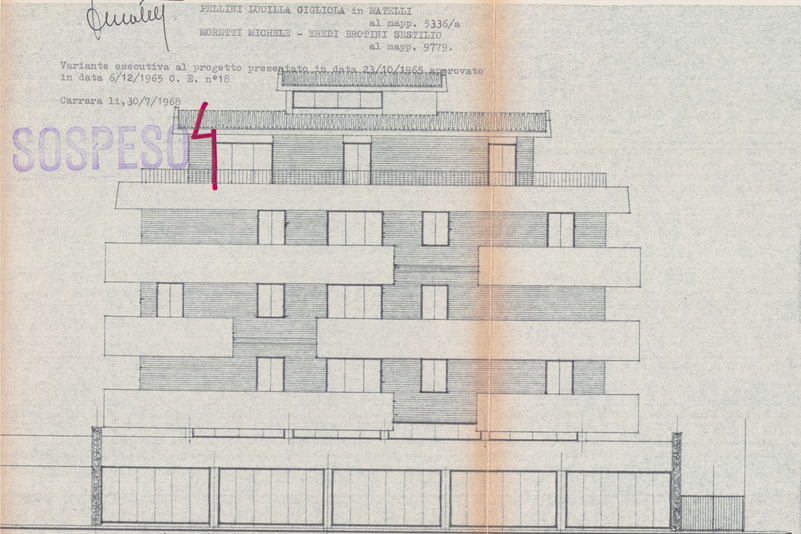

„prospetto via Pisa„ „1:100„

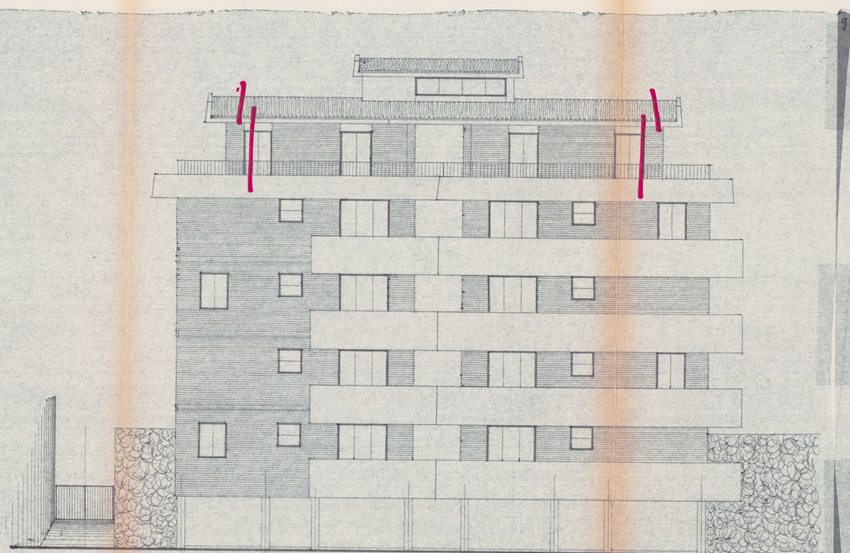

„prospetto a mare„ „1:100„

1.20
2.80

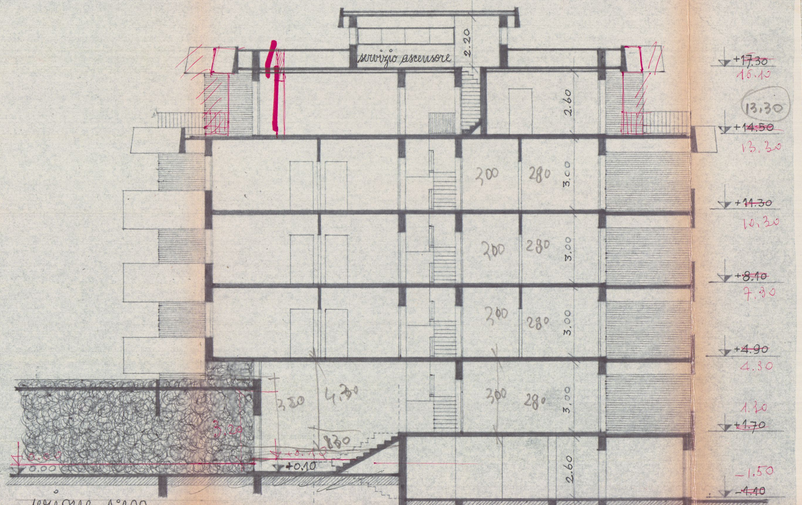

„sezione„ „1:100„

7258 2

2 VARIANTE

5 AGO. 1968

PROGETTO DI UN FABBRICATO DI CIVILE ABITAZIONE DA COSTRUIRSI IN CARRARA = AVENZA Via G. SFORZA sul terreno di proprietà dei signori :

PELLINI LUCILLA GIGLIOLA in MATELLI- AL mapp.5336/a

MORETTI MICHELE - Eredi EROTINI SESTILIO al mapp.9779.

Variante esecutiva al progetto presentato in data 23/10/1965 approvato in data 6/12/1965 C.E. n°18

Fellini Lucilla Gigliola

Carrara 30 / 7 / 1968

FABB A

SOSPESO

DOTT. ARCHITETTO
O. MATELLI
AVENZA (CARRARA)

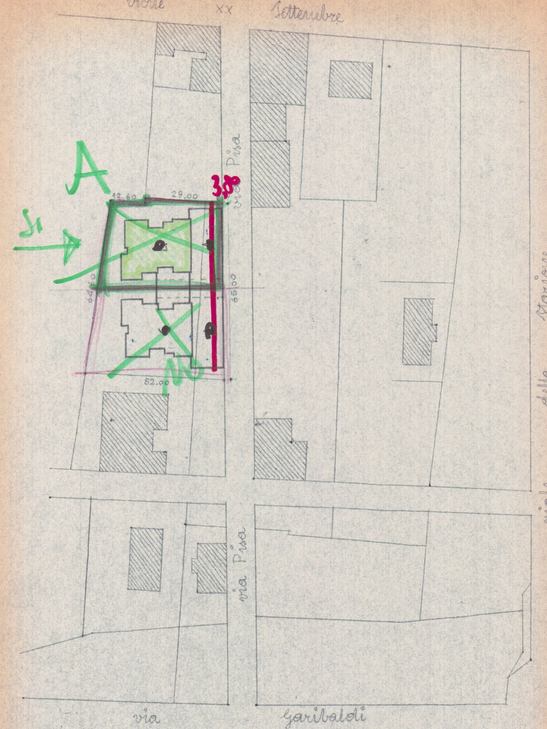

„planimetria ubicativa" „1:1000"

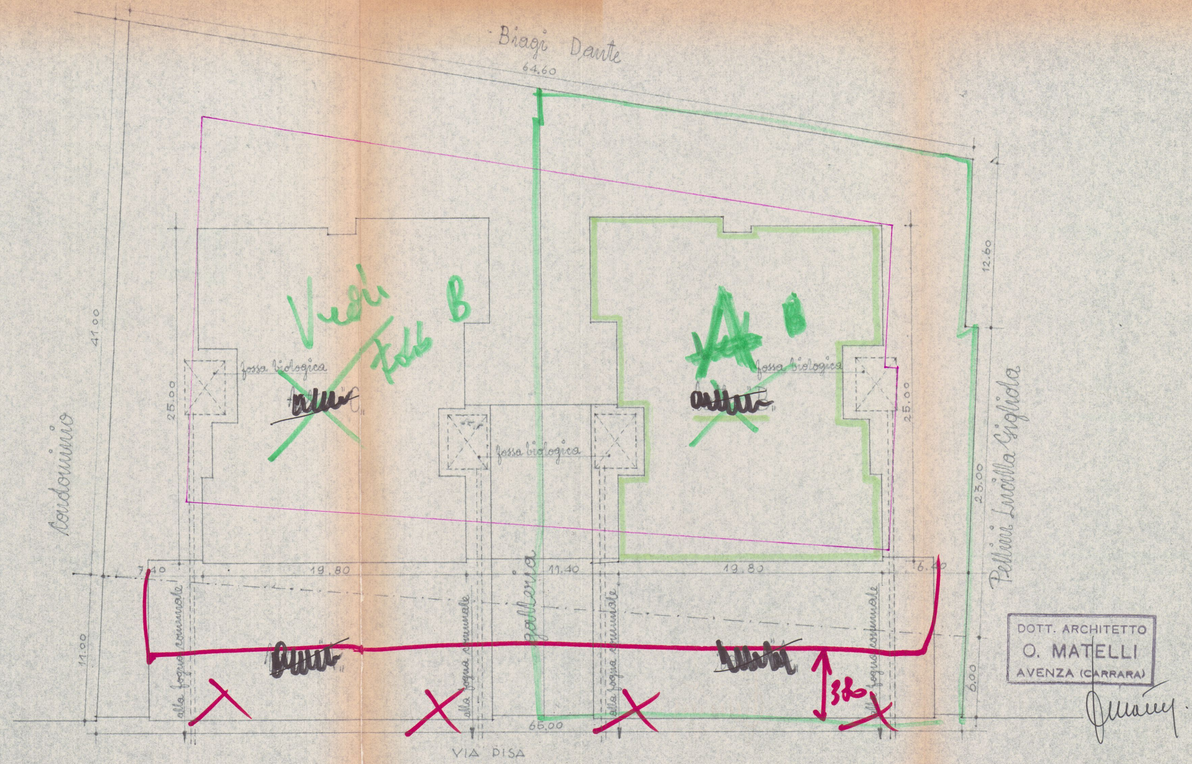

„planimetria" „1:200"

23 GEN. 197

5 VARIANTE 14

RESPINTO

/PROGETTO DI ~~DUE~~ UN FABBRICATO DI CIVILE ABITAZIONE
DA COSTRUIRSI IN CARRARA - AVENZA Via G.SFORZA
sul terreno di proprietà della Signora:
PELLINI LUCILLA GIGLIOLA in MATELLI ai mapp....
5336/a é 9779.

Variante esecutiva al progetto presentato in data
23/10/1965 approvato in data ~~XXXXXX~~ 6/12/1965
C.E. n°18 e progetti varianti successive 30/7/1968

L O T T O . A

Carrara 30/7/1968
10/5/1969
11/1/1970

DOTT. ARCHITETTO
C. MATELLI
AVENZA (CARRARA)

PELLINI GIGLIOLA
Pellini Gigliola Lucilla

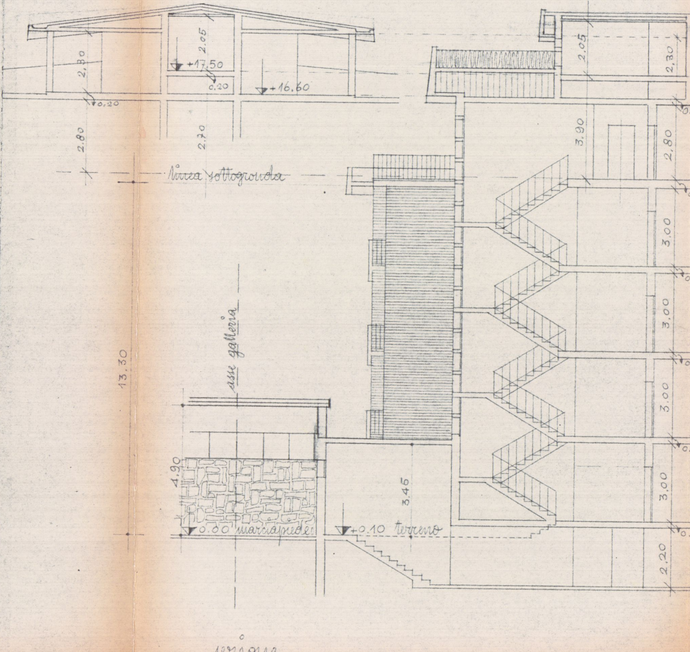
2,30
2,05
+17,50
0,20
+16,60
0,20
2,80
2,70
linea sottogronda
2,05
2,30
3,90
2,80
3,00
3,00
3,00
3,00
13,30
asse galleria
4,90
3,46
0,00 marciapiede
+0,10 terreno
2,20

« sezione »

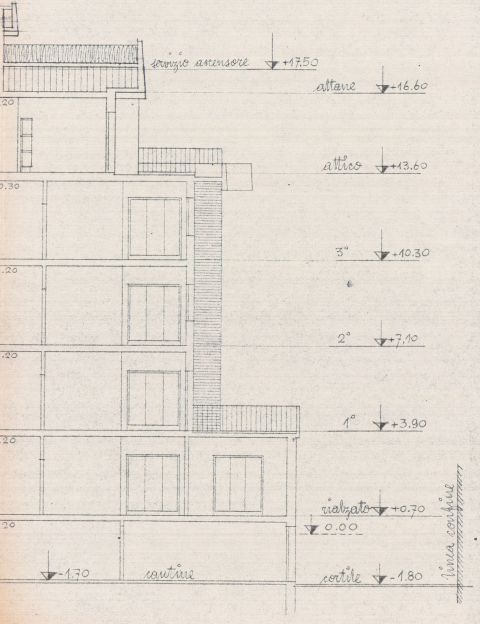
servizio ascensore +17.50
attane +16.60
attico +13.60
3° +10.30
2° +7.10
1° +3.90
rialzato +0.70
0.00
-1.70
cantine
cortile -1.80
linea confine

„1:100„

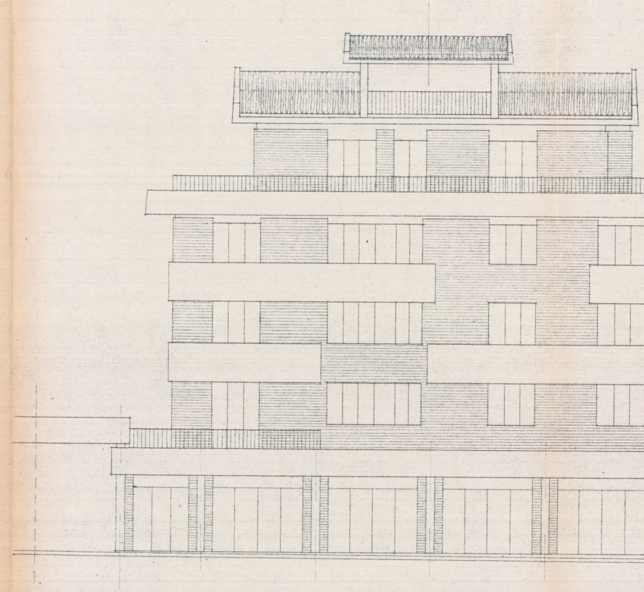

„prospetto via Sforza„

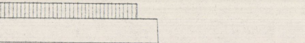

"1:100"

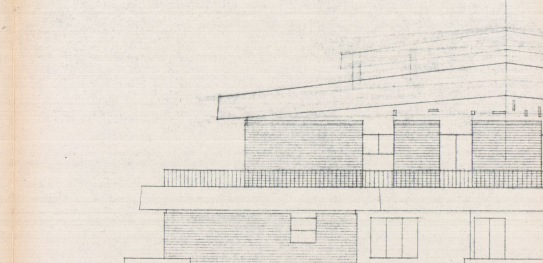

"prospetto ovest"

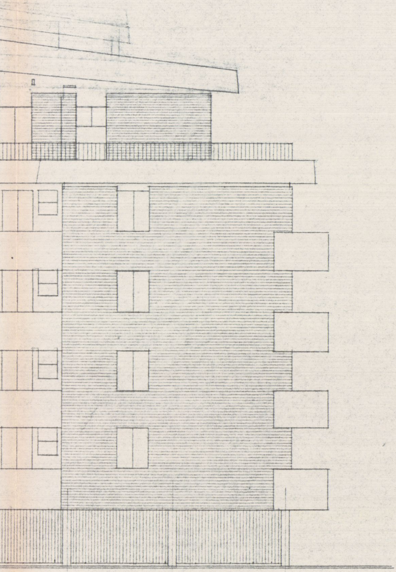

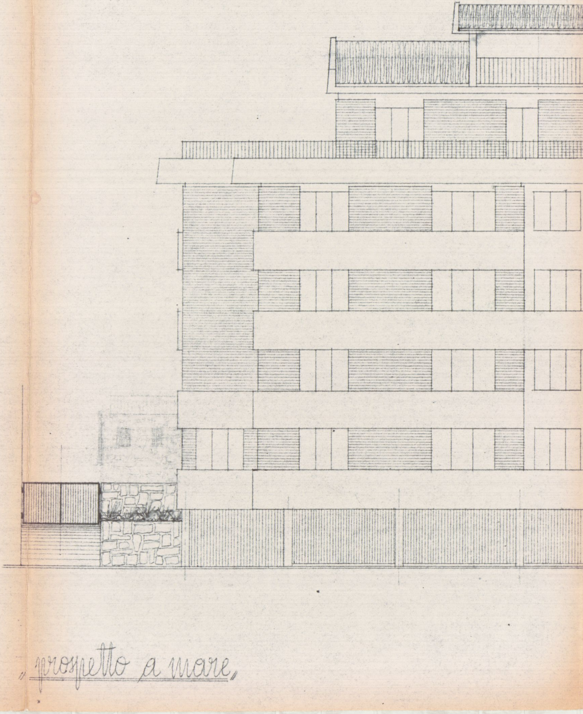

„1:100„ „prospetto a mare„

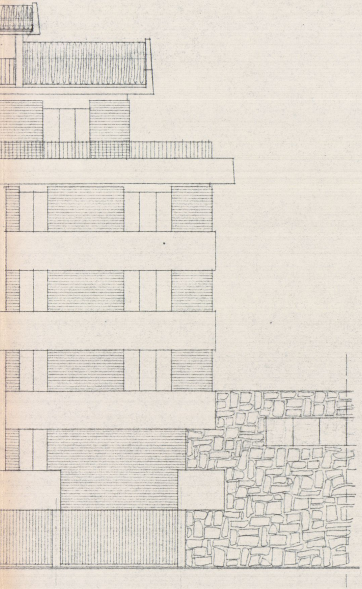

„1:100„

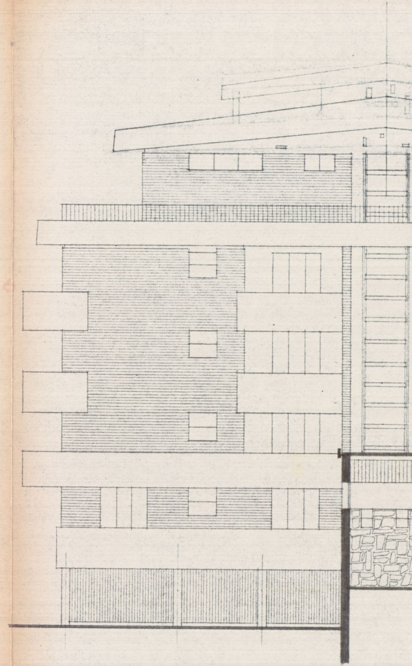

„prospetto est„ (sezione sull'asse eventual

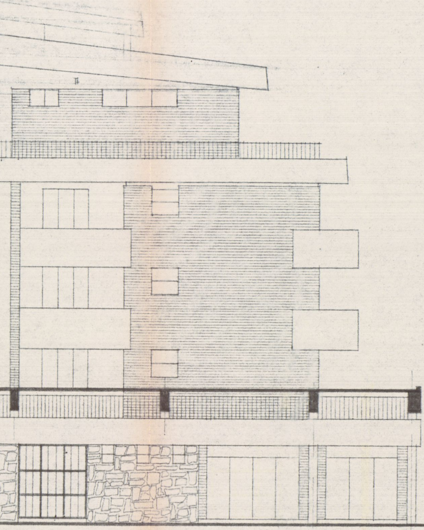

e galleria)„

„ 1:100„

23 GEN. 1970

5 VARIANTE

RESPINTO

/PROGETTO DI UNO FABBRICATO DI CIVILE ABITAZIONE
DA COSTRUIRSI IN CARRARA – AVENZA Via G.SFORZA
sul terreno di proprietà della Signora:
PELLINI LUCILLA GIGLIOLA in MATELLI ai mapp....
5336/a é 9779.

Variante esecutiva al progetto presentato in data
23/10/1965 approvato in data ~~XXXXXX~~ 6/12/1965
C.E. n°18 e progetti varianti successive 30/7/1968

L O T T O . A

Carrara 30/7/1968
10/5/1969
11/1/1970

DOTT. ARCHITETTO
O. MATELLI
AVENZA (CARRARA)

PELLINI GIGLIOLA

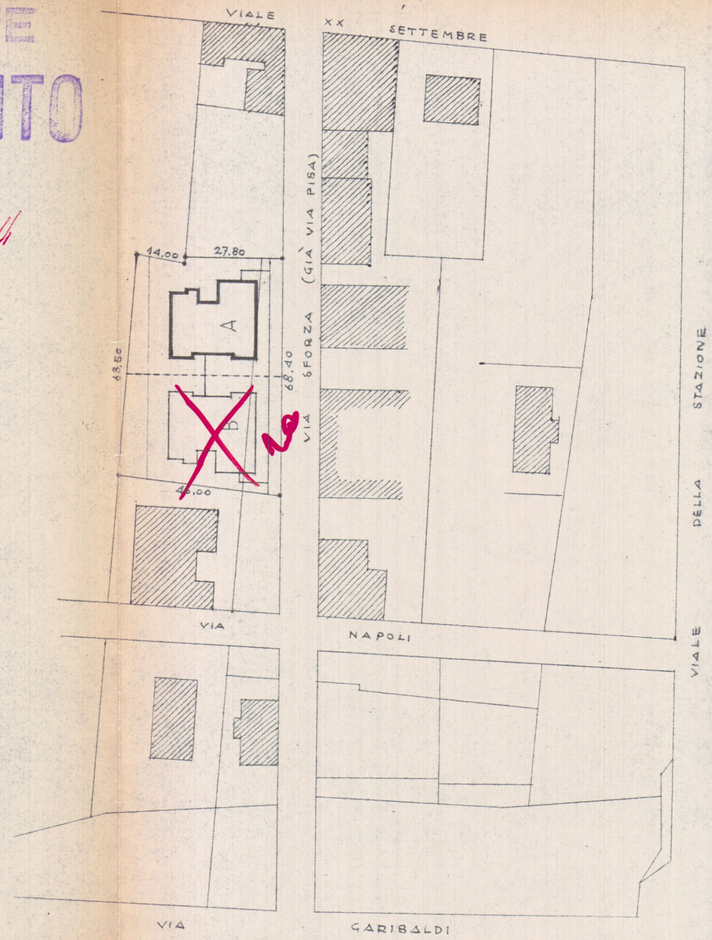

„planimetria ubicativa"

„1:1000"

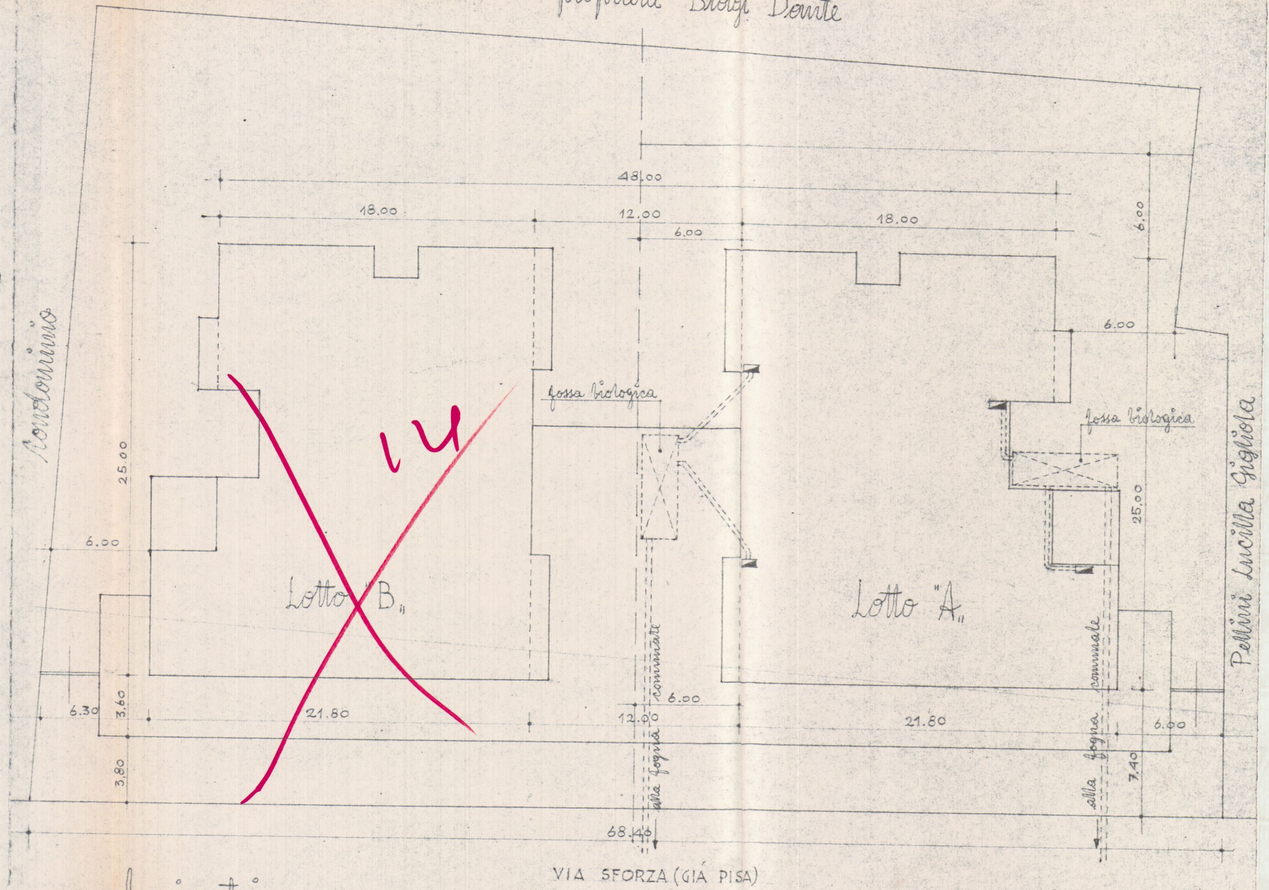

„planimetria"

„1:200"

5 FEB. 1970

6 VARIANTE

APPROVATO

23 MAR. 1970 CONTROLLATO

/PROGETTO DI UN FABBRICATO DI CIVILE ABITAZIONE
DA COSTRUIRSI IN CARRARA - AVENZA Via G.SFORZA
sul terreno di proprietà della Signora:
PELLINI LUCILLA GIGLIOLA in MATELLI ai mapp....
5336/a e 9779.

Variante esecutiva al progetto presentato in data
23/10/1965 approvato in data ~~XXXXXX~~ 6/12/1965
C.E. n°18 e progetti varianti successive 30/7/1968

L O T T O . A

Carrara 30/7/1968
10/5/1969
11/1/1970

DOTT. ARCHITETTO
G. MATELLI
AVENZA (CARRARA)

Approvato dal Sindaco alle condizioni
indicate nel parere di conformità
N° 111 del 25-3-1970
L'ING. CAPO

PELLINI GIGLIOLA

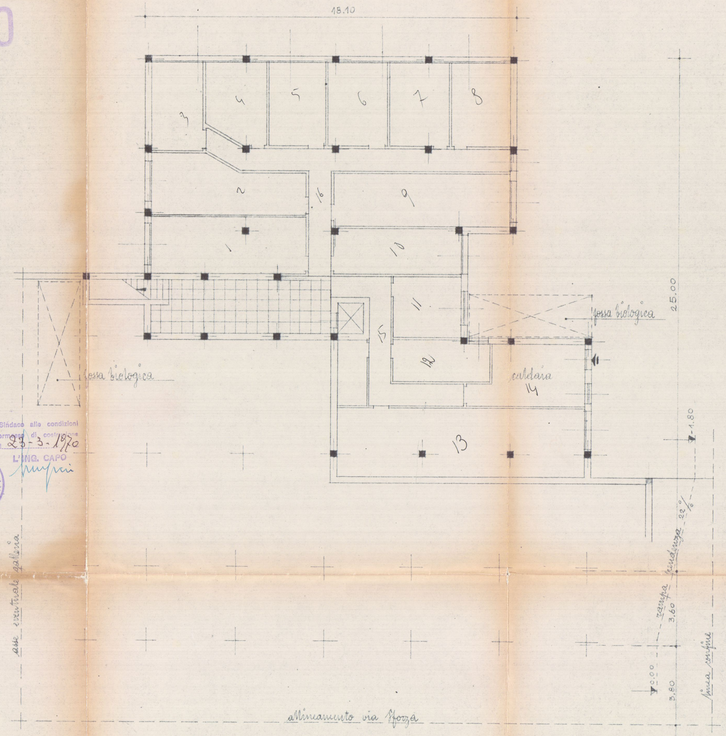

„piano cantine (-1.70)" „1:100"

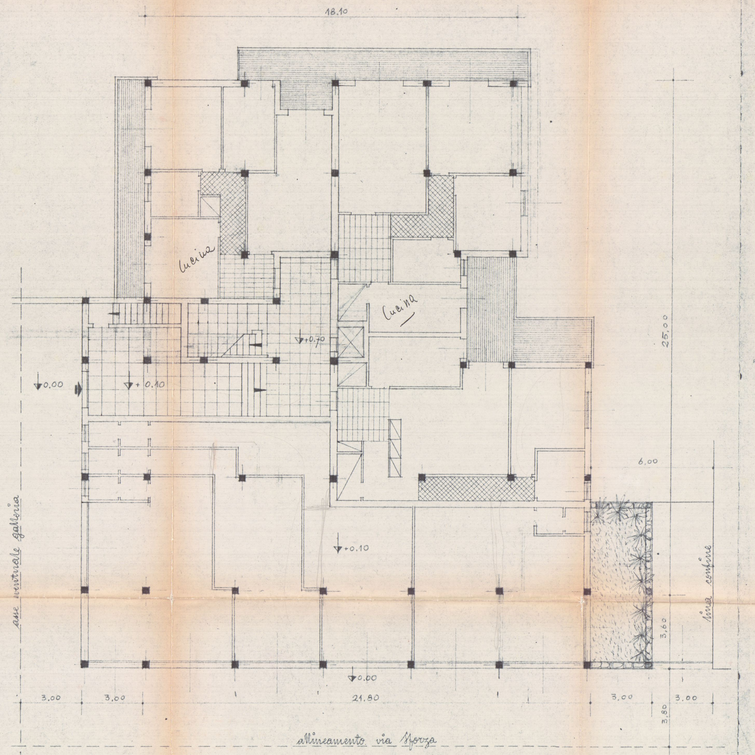

„piano terreno (+0.10) e rialzato (+0.70)" „1:100"

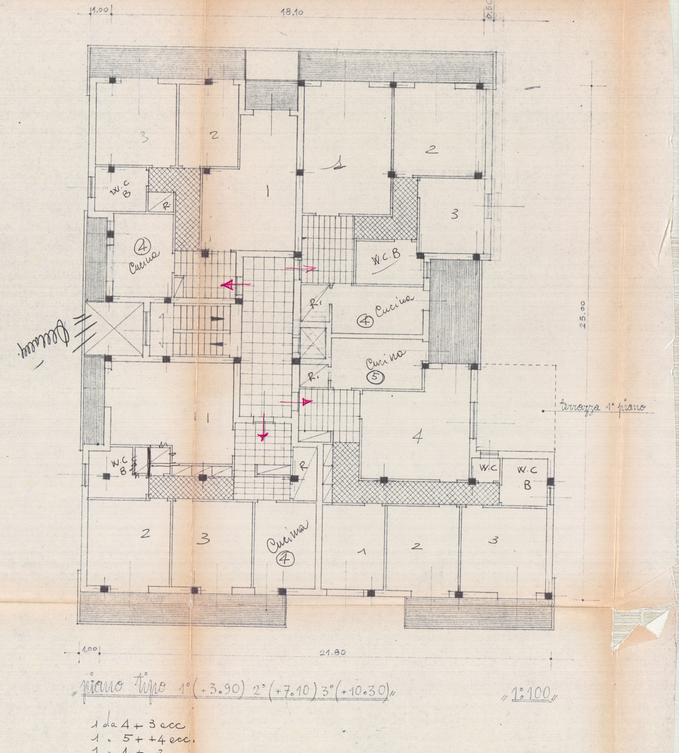

„piano tipo 1°(+3.90) 2°(+7.10) 3°(+10.30)" „1:100"

1 da 4 + 3 ecc.
1 - 5 + 4 ecc.
1 - 4 + 3 ecc.
1 - 4 + 3 4

5 VARIANTE
RESPINTO

/PROGETTO DI UN FABBRICATO DI CIVILE ABITAZIONE
DA COSTRUIRSI IN CARRARA - AVENZA Via G.SFORZA
sul terreno di proprietà della Signora:
PELLINI LUCILLA GIGLIOLA in MATELLI ai mapp....
5336/a é 9779.

Variante esecutiva al progetto presentato in data
23/10/1965 approvato in data ~~XXXIEXX~~ 6/12/1965
C.E. n°18 e progetti varianti successive 30/7/1968

L O T T O . A

Carrara 30/7/1968
10/5/1969
11/1/1970

DOTT. ARCHITETTO
O. MATELLI
AVENZA (CARRARA)

PELLINI GIGLIOLA
Pellini Gigliola Lucilla

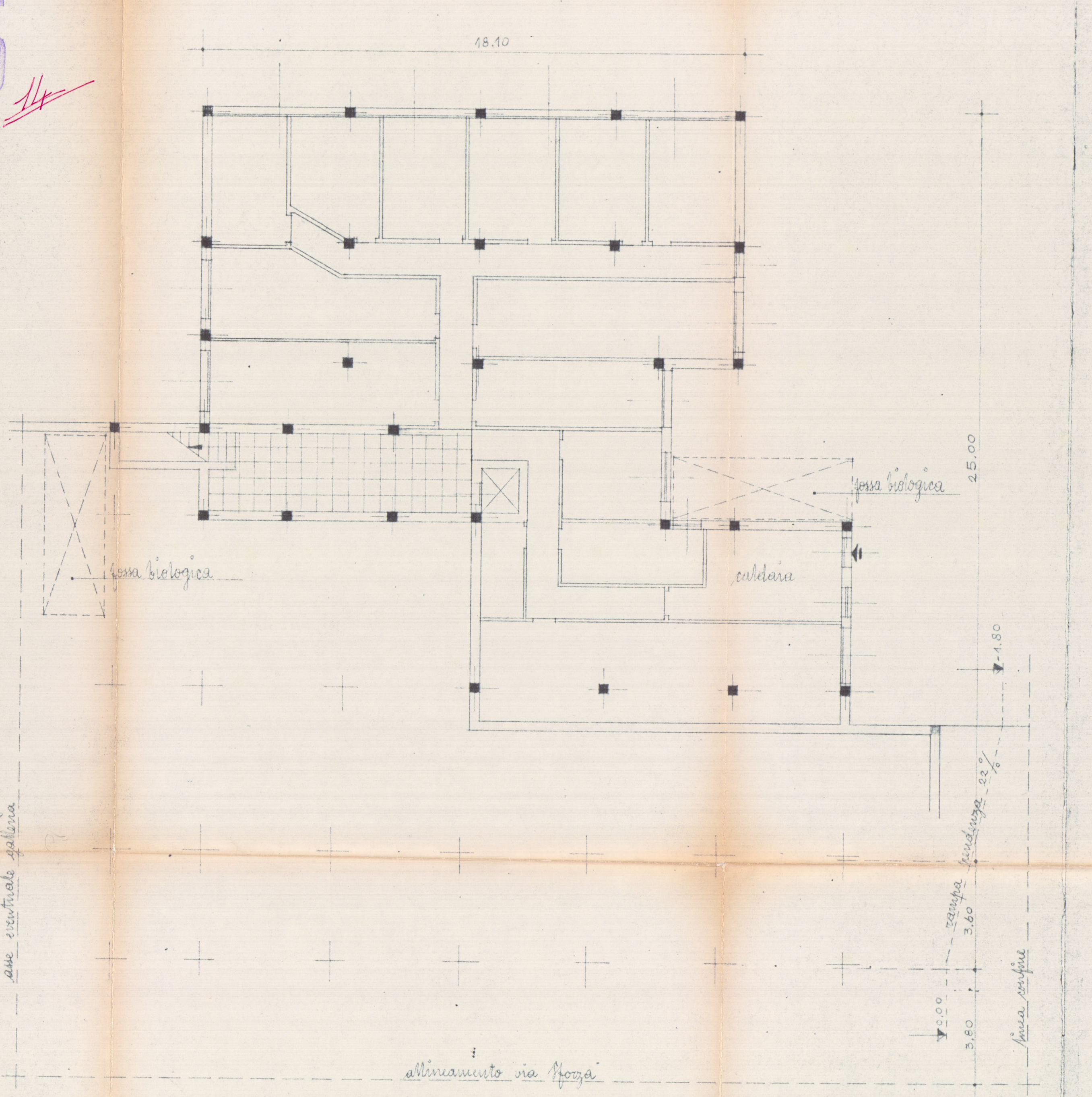

piano cantine (-1,70) 1:100

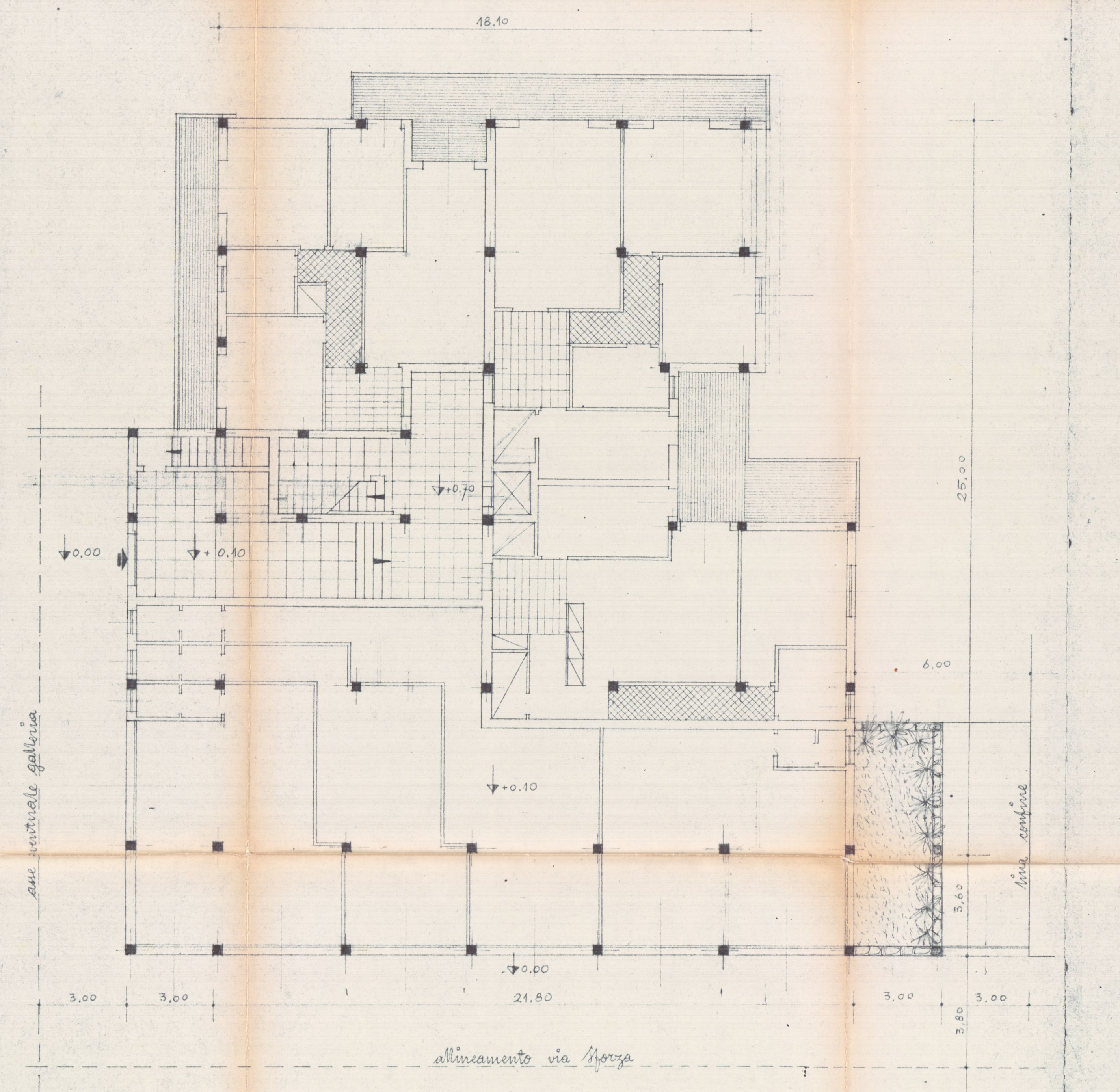

piano terreno (+0,10) e rialzato (+0,70) 1:100

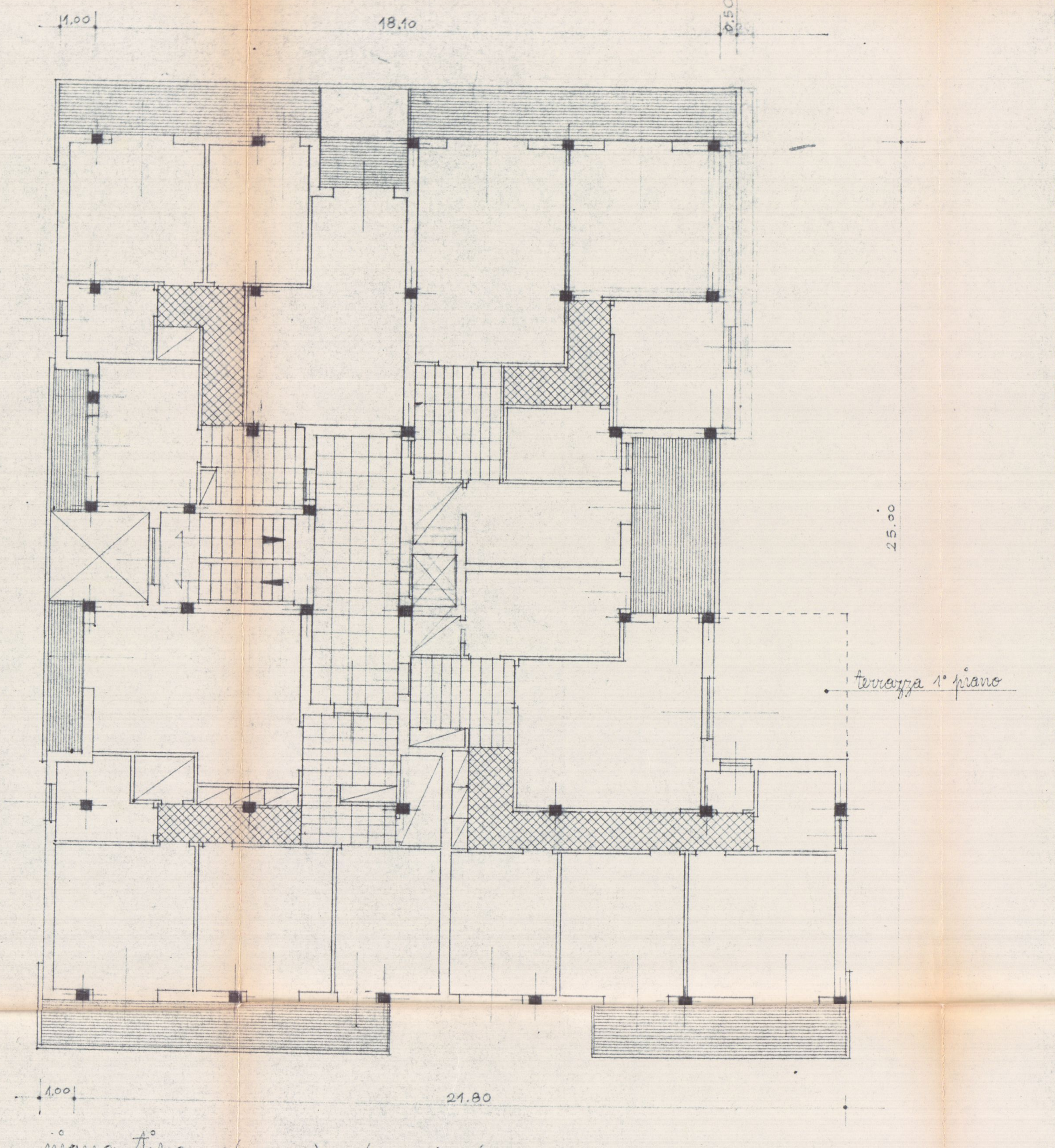

piano tipo 1° (+3,90) 2° (+7,10) 3° (+10,50) 1:100

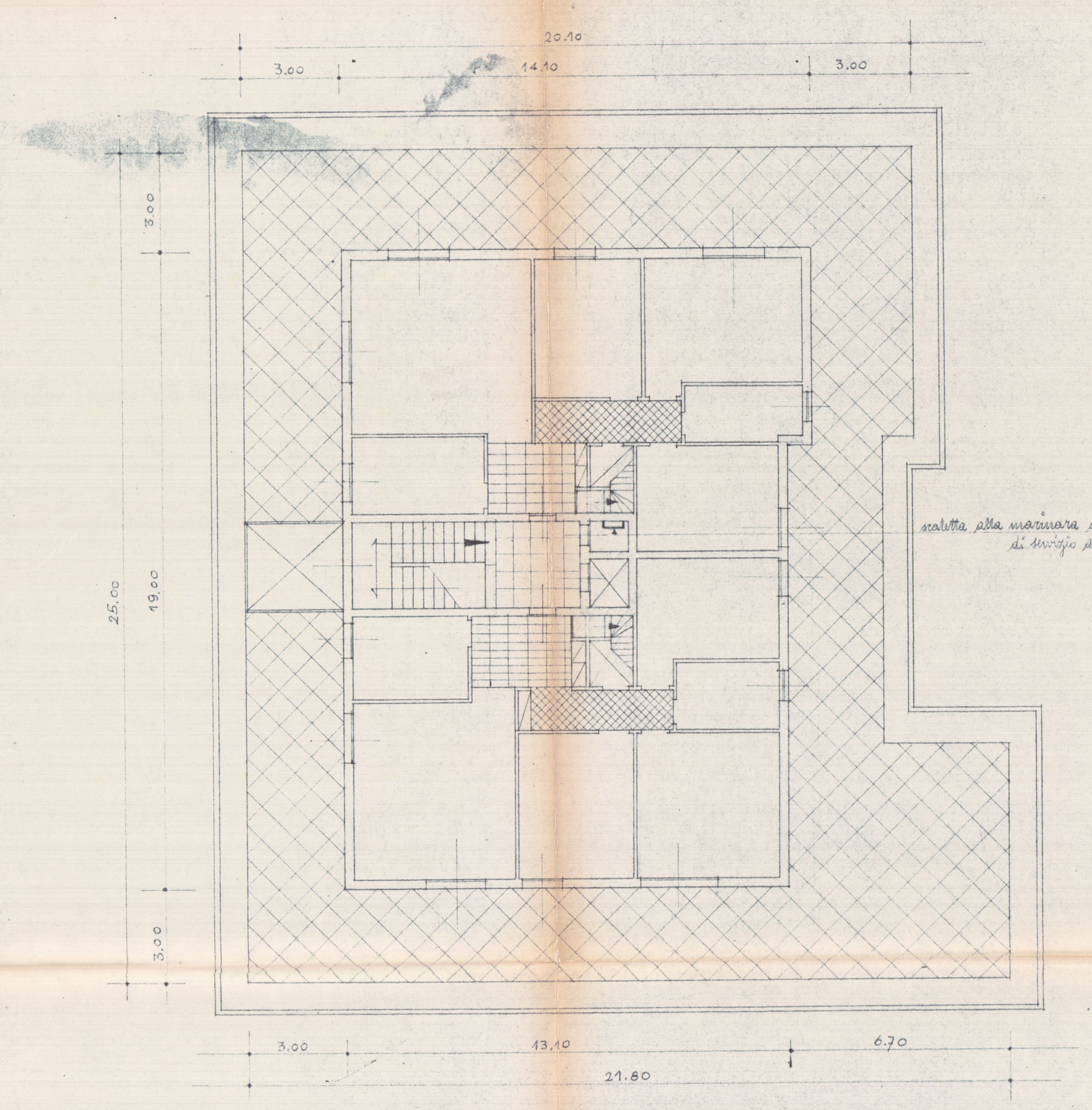

piano attico (+13,60) 1:100

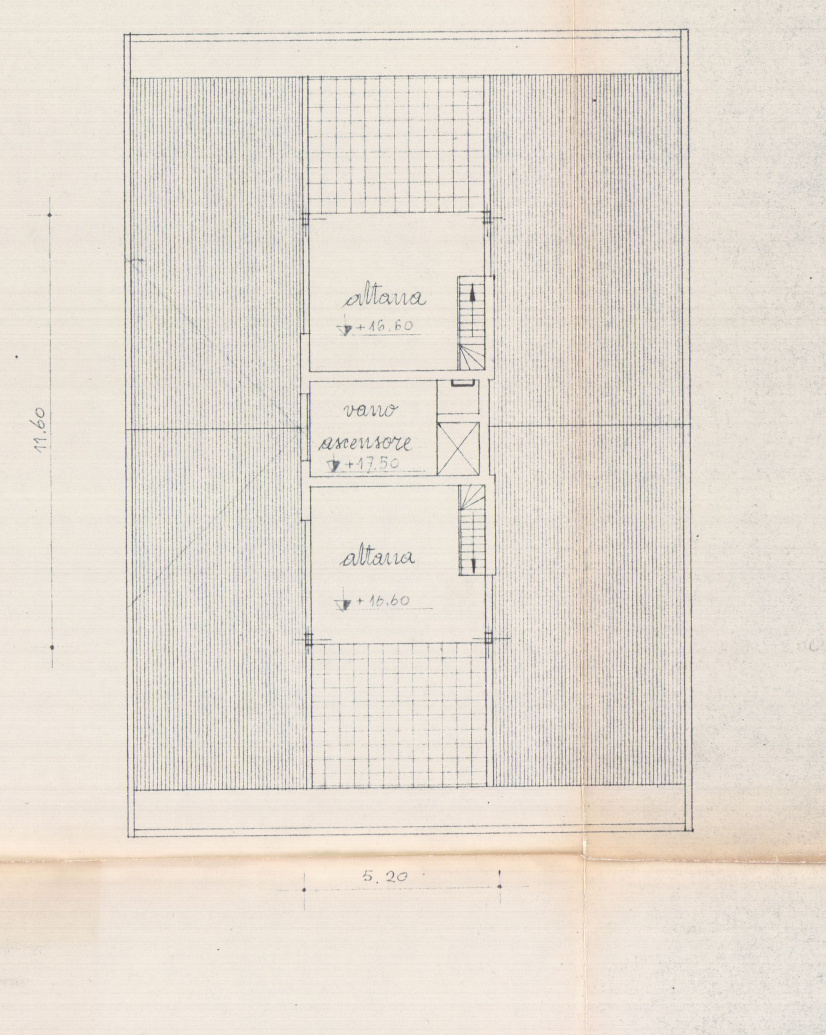

piano altane (+16,60) 1:100

16 GEN. 1968

VARIANTE A

1

SOSPESO

PROGETTO DI UN FABBRICATO DI CIVILE ABITAZIONE DA COSTRUIRSI IN CARRARA-AVENZA Via PISA sul terreno di proprietà dei signori:

PELLINI LUCILLA GIGLIOLA in Matelli.al mapp.5336/a

MORETTI MICHELE e BROTINI SESTILIO al mapp.9779.

Variante esecutiva al progetto presentato in data 23/10/1965 approvato in data 6/12/1965 C.E... nº 18.

LOTTO - A-

Carrara 23 Nov. 1967

DOTT. ARCHITETTO
O. MATELLI
AVENZA (CARRARA)

PELLINI GIGLIOLA

Pellini Lucilla Gigliola

Moretti Michele

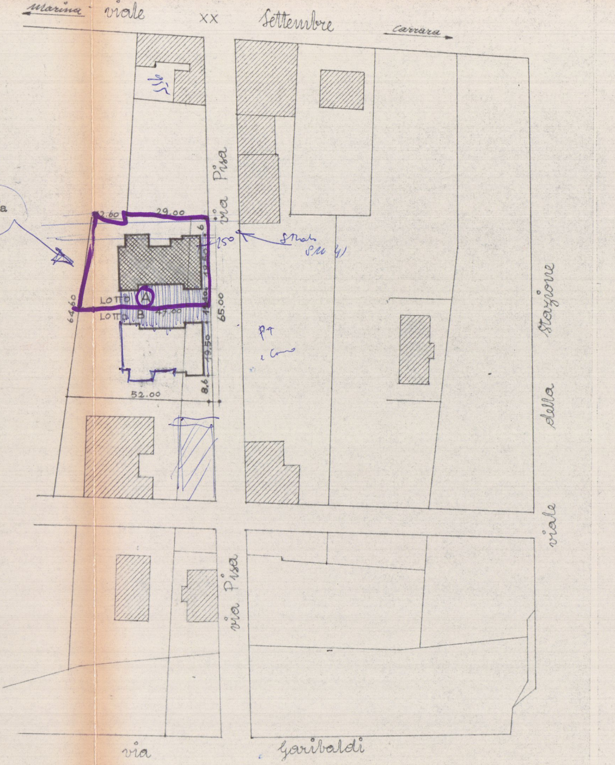

marina
viale XX Settembre
carrara
via Pisa
2.60
29.00
150
64.60
LOTTO A
LOTTO B
47.00
65.00
19.50
8.6
52.00
Stazione
della
viale
via Pisa
via Garibaldi

planimetria ubicativa, 1:1000

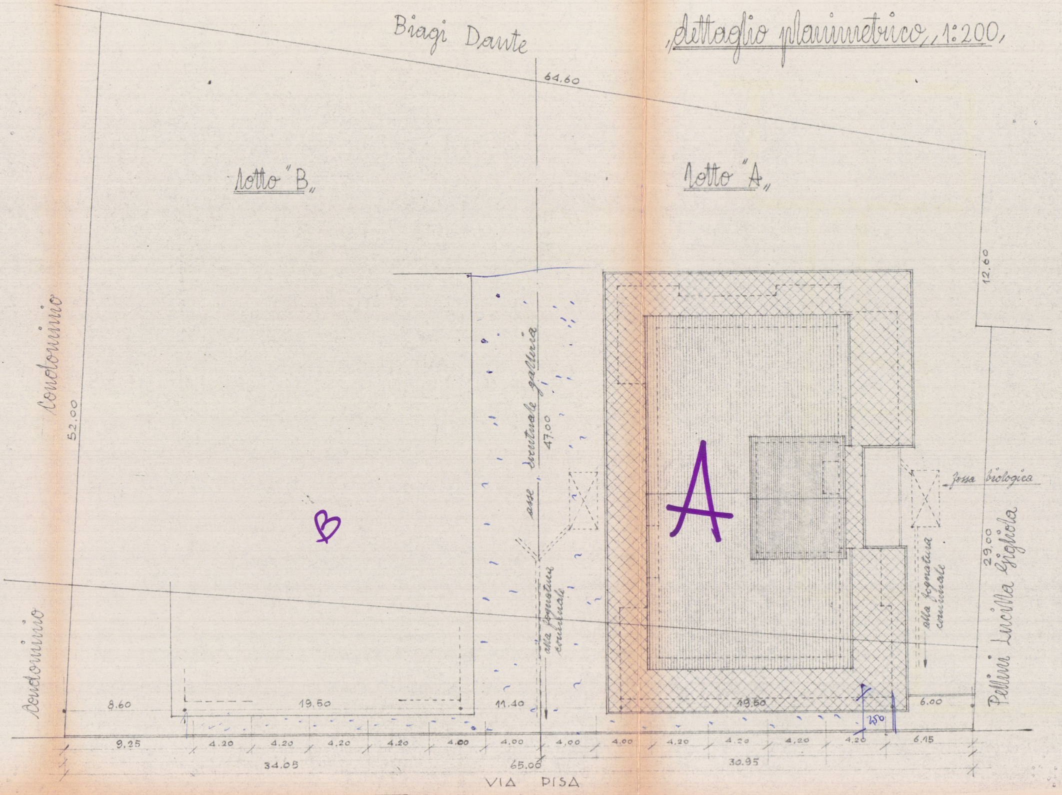
,dettaglio planimetrico,,1:200,
Biagi Dante
64.60
lotto "B"
lotto "A"
12.60
Condominio
52.00
asse centrale galleria
47.00
fossa biologica
A
B
alla fognatura comunale
alla fognatura comunale
29.00
Pellini Lucilla Cigliola
Condominio
8.60
19.50
11.40
19.50
6.00
2.50
9.25
4.20
4.20
4.20
4.20
4.00
4.00
4.00
4.00
4.20
4.20
4.20
4.20
6.15
34.05
65.00
30.95
VIA PISA

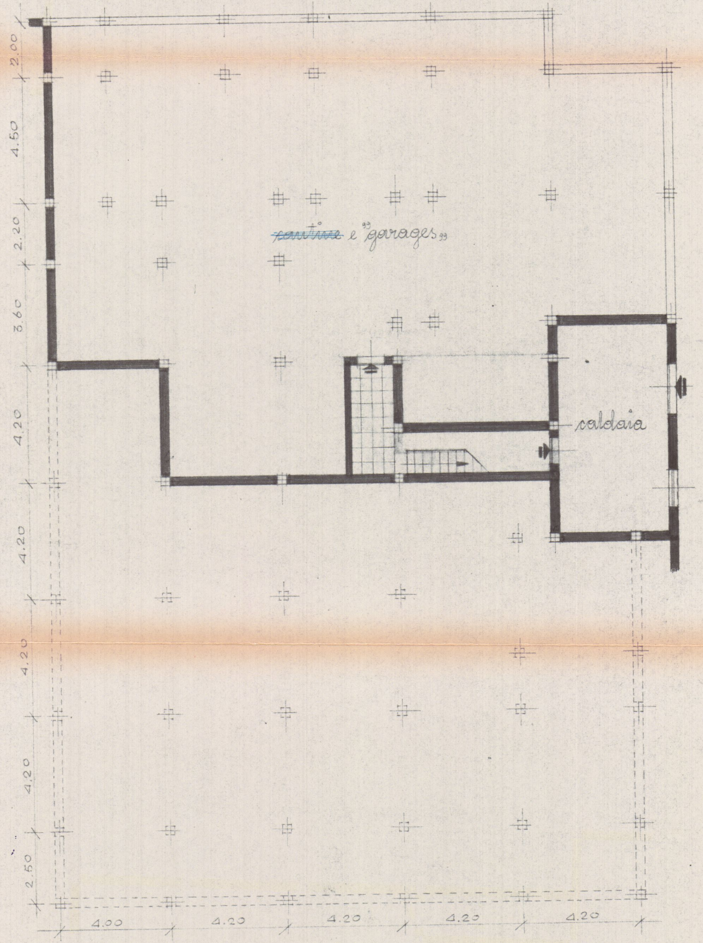
~~cantine~~ e "garages"
caldaia
2.00
4.50
2.20
3.60
4.20
4.20
4.20
4.20
2.50
4.00
4.20
4.20
4.20
4.20

piano scantinato (-2.30)

1:100

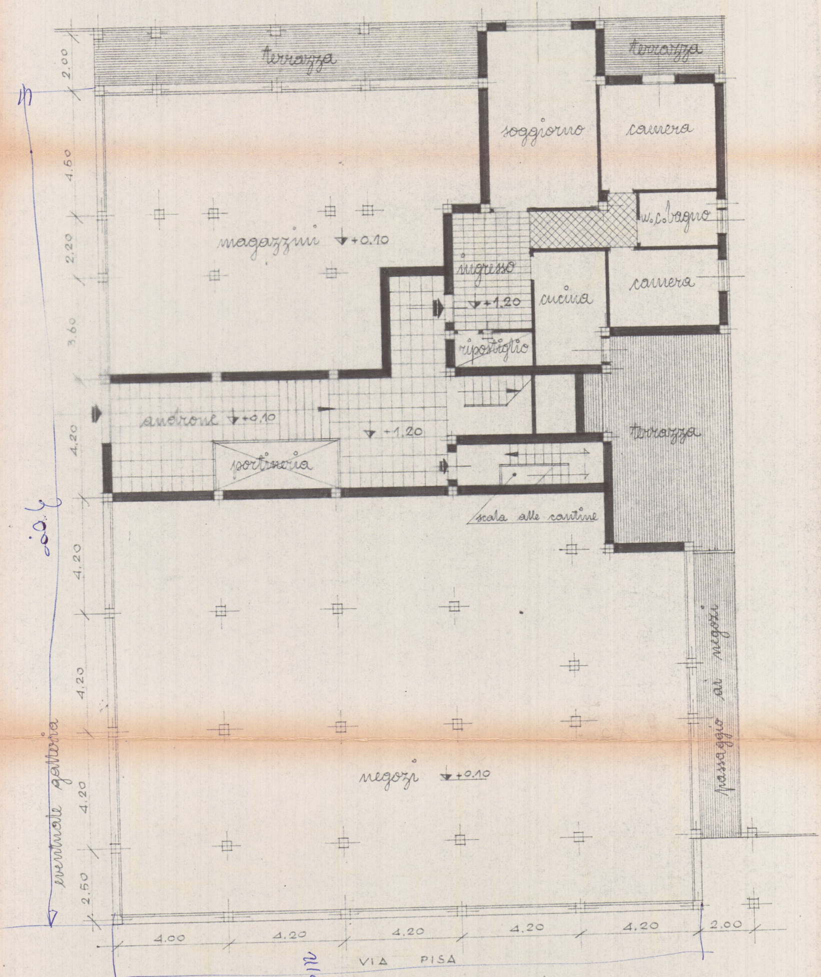
terrazza
terrazza
soggiorno
camera
w.c. bagno
camera
magazzini ▼+0.10
ingresso
▼+1.20
cucina
ripostiglio
androne ▼+0.10
▼+1.20
portineria
terrazza
scala alle cantine
negozi ▼+0.10
passaggio ai negozi
eventuale galleria
3.00
2.00
4.60
2.20
3.60
4.20
4.20
4.20
4.20
2.50
4.00
4.20
4.20
4.20
4.20
2.00
VIA PISA
210

piano terreno (+0.10) e rialzato (+1.20)   1:100

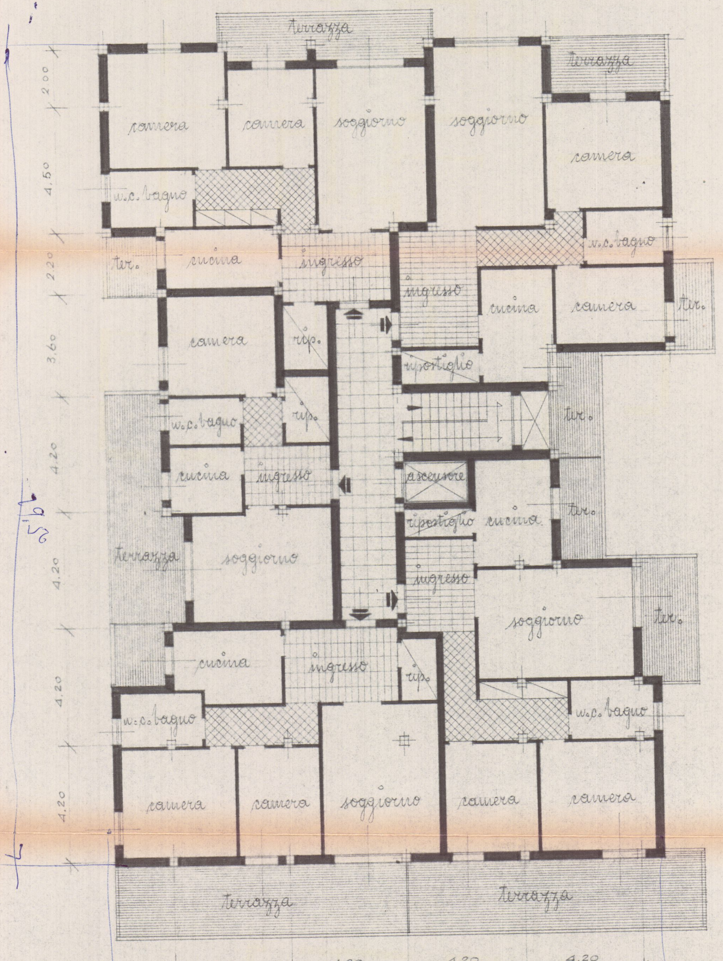

Terrazza
Terrazza
camera
camera
soggiorno
soggiorno
camera
w.c. bagno
w.c. bagno
ter.
cucina
ingresso
ingresso
cucina
camera
ter.
camera
rip.
ripostiglio
rip.
w.c. bagno
ter.
cucina
ingresso
ascensore
ripostiglio
cucina
ter.
Terrazza
soggiorno
ingresso
soggiorno
ter.
cucina
ingresso
rip.
w.c. bagno
w.c. bagno
camera
camera
soggiorno
camera
camera
Terrazza
Terrazza
2.00
4.50
2.20
3.60
4.20
4.20
4.20
4.20
4.20
4.20
4.20
4.20
19,56
19,8

piano tipo (+4.40/+7.60/+10.80), 1:100

N.B. _ La posizione terrazze ed aperture esterne varia da piano a piano _ Vedere prospetti _

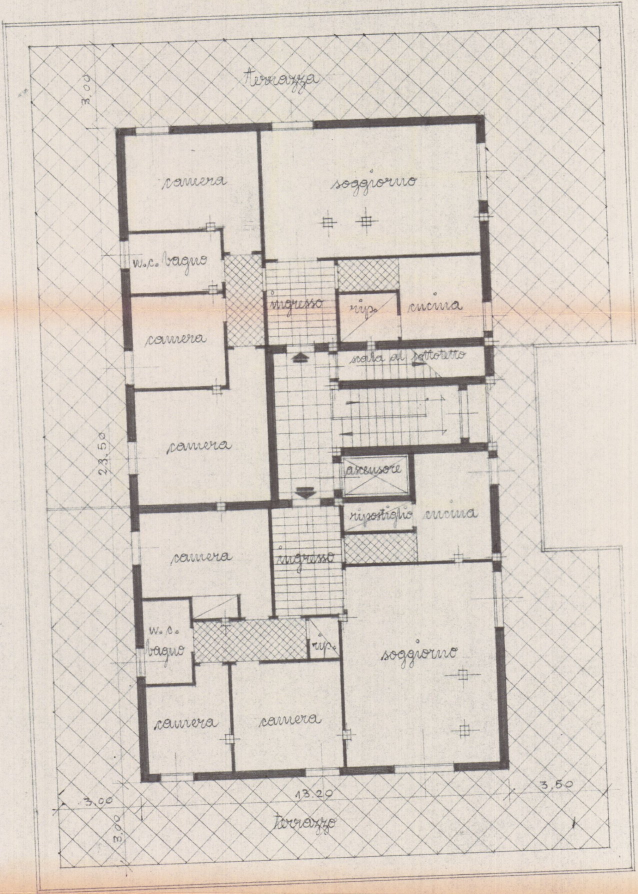
terrazza
3.00
camera
soggiorno
w.c. bagno
ingresso
rip.
cucina
camera
scala al sottotetto
camera
23.50
ascensore
ripostiglio
cucina
camera
ingresso
w.c. bagno
rip.
soggiorno
camera
camera
3.00
13.20
3.50
3.00
terrazzo

piano attico (+14.00)

1:100

eventuale galleria

prospetto via Pisa

1:100

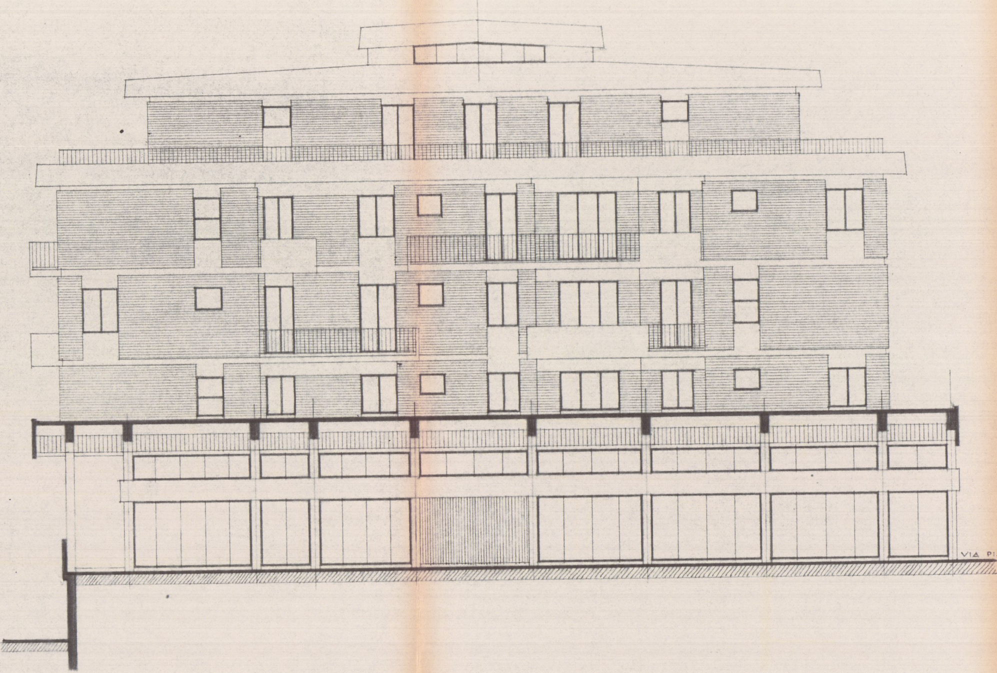

prospetto est (sezione sull asse della eventuale galleria fra i due lotti A e B), 1:100,

prospetto ovest

1:100

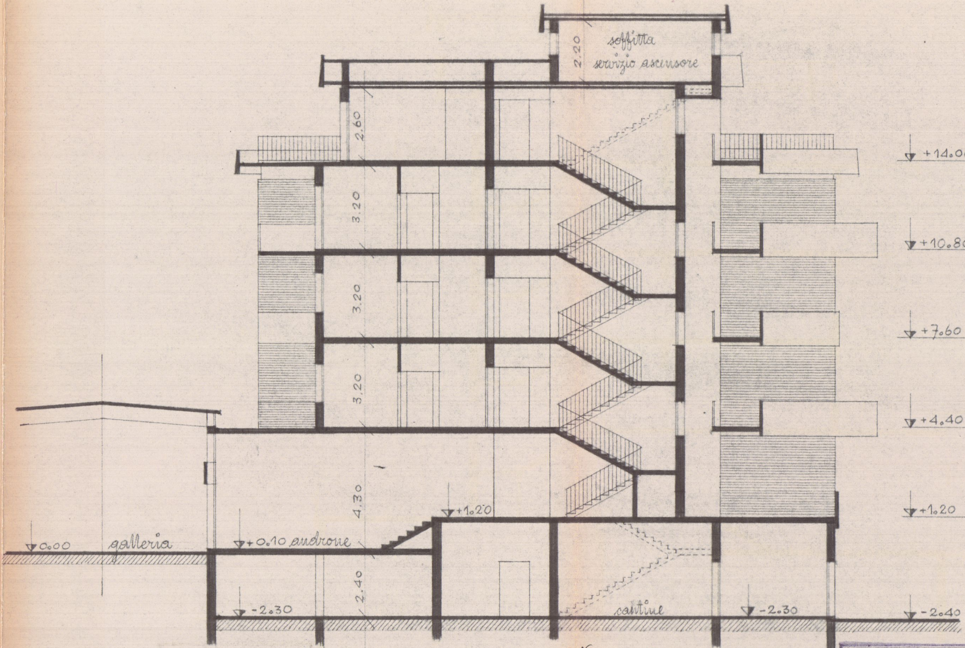
soffitta
servizio ascensore
2.20
2.60
3.20
3.20
3.20
4.30
2.40
+14.00 attico
+10.80 3°
+7.60 2°
+4.40 1°
+1.20 rialzato
+1.20
0.00 galleria
+0.10 androne
-2.30
cantine
-2.30
-2.40

Pellini Lucilla Gigliola

,sezione trasversale,

,1:100,

BOTT. ARCHITETTO
O. MATELLI
AVENZA (CARRARA)

16 GEN. 1968

VARIANTE A

SOSPESO

DOTT. ARCHITETTO
O. MATELLI
AVENZA (CARRARA)

PELLINI GIGLIOLA

Pellini Lucilla Gigliola

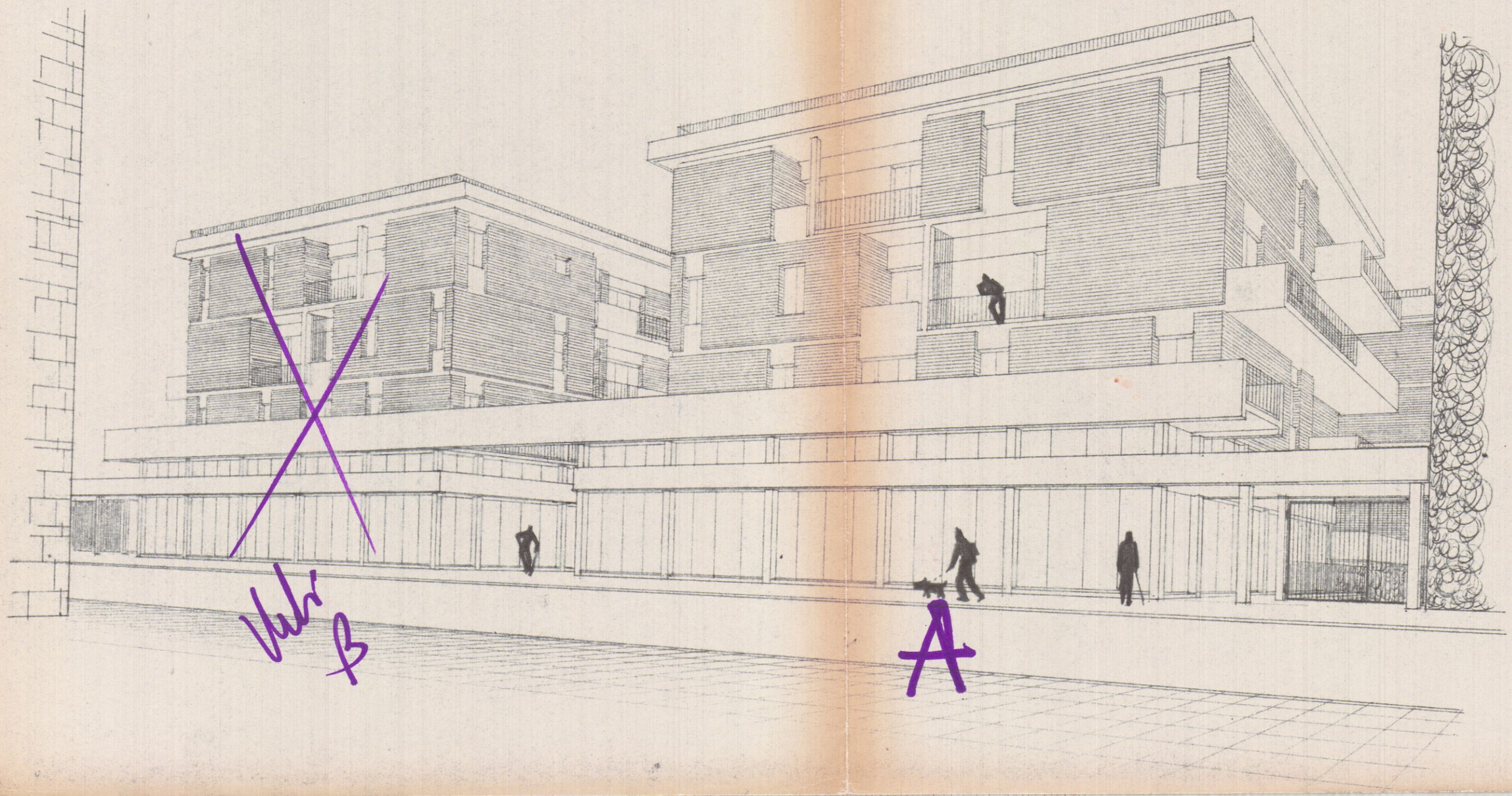

2 VARIANTE

FABB A

1

3

SOSPESO

5 AGO. 1968

PROGETTO DI ~~DUE~~ UN FABBRICATO DI CIVILE ABITAZIONE DA COSTRUIRSI
IN CARRARA - AVENZA via G. SFORZA sul terreno di proprietà
dei signori:

PELLINI LUCILLA GIGLIOLA inMATELLI - al mapp. 5336/a
MORETTI MICHELE - EREDI BROTINI SESTILIO - al mapp. 9779

Variante esecutiva al progetto presentato in data 23/10/1965
approvata in data 6/12/1965 C.E. n° 18

Carrara li, 30/7/1968

DOTT. ARCHITETTO
O. MATELLI
AVENZA (CARRARA)

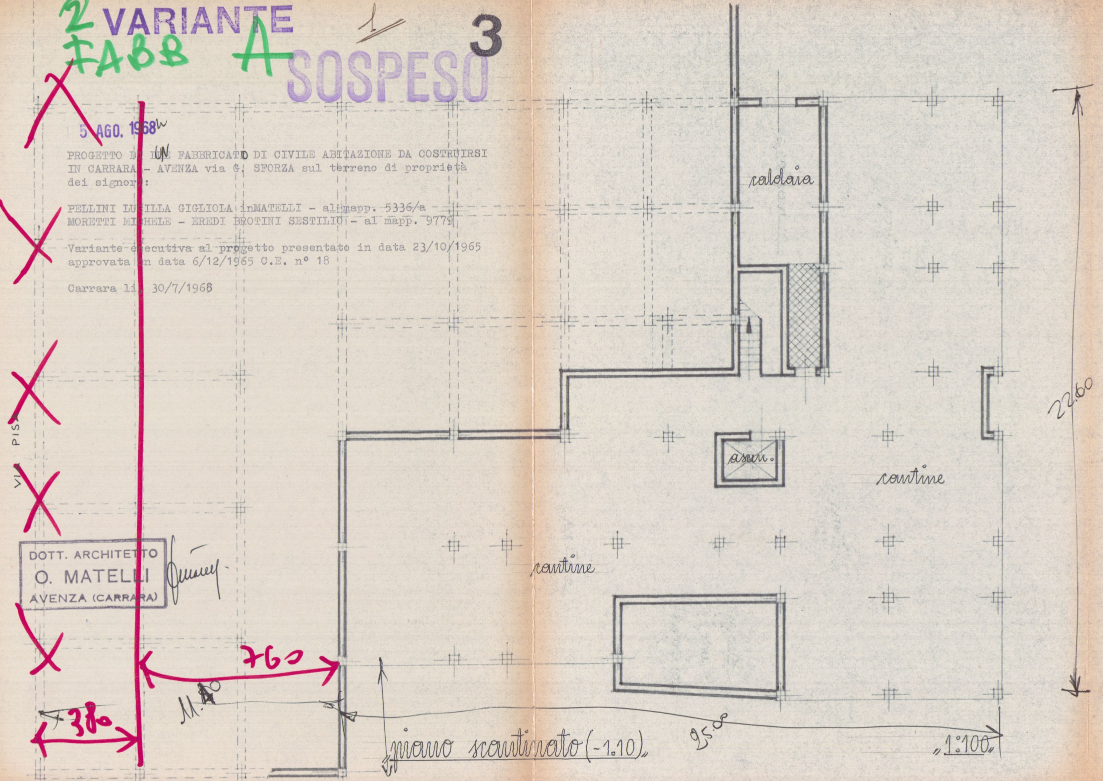
caldaia
asc.
cantine
cantine
22.60
VIA PISA
760
380
11.40
25.08

piano scantinato (-1.10)

1:100

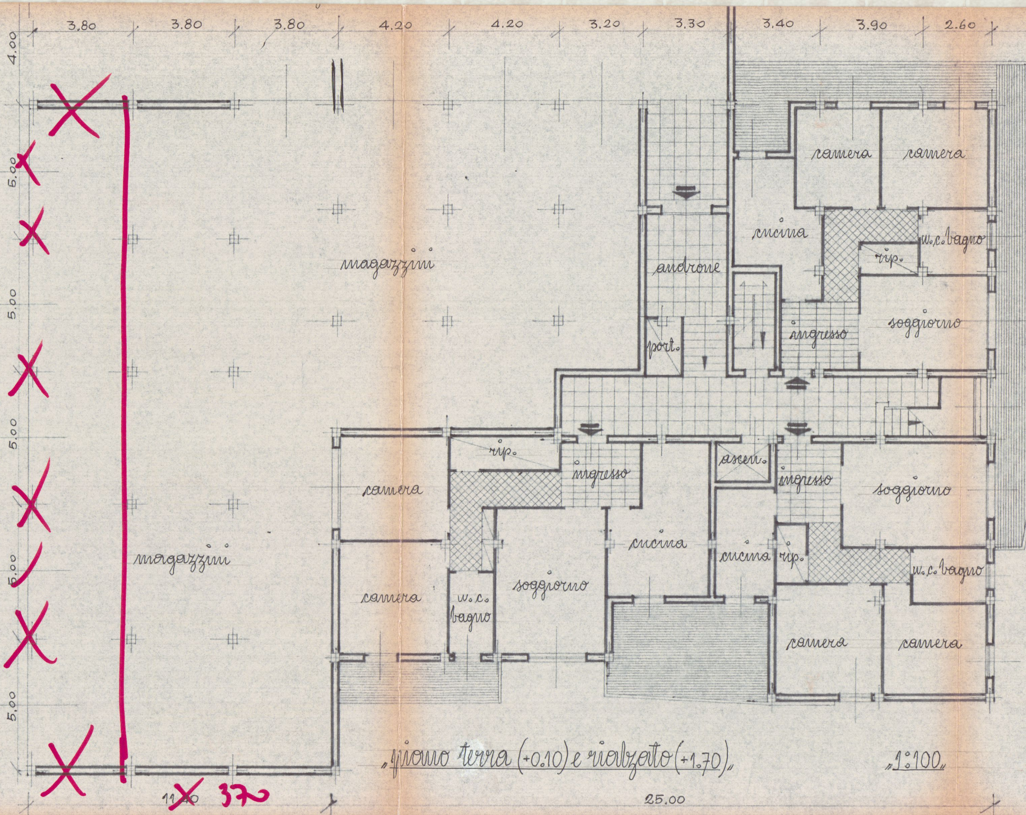
3.80
3.80
3.80
4.20
4.20
3.20
3.30
3.40
3.90
2.60
4.00
5.00
5.00
5.00
5.00
5.00
VIA PISA
magazzini
magazzini
androne
port.
cucina
camera
camera
w.c. bagno
rip.
ingresso
soggiorno
rip.
ingresso
ascen.
ingresso
soggiorno
camera
cucina
cucina
rip.
w.c. bagno
camera
soggiorno
w.c. bagno
camera
camera
11.40
37
25.00

„piano terra (+0.10) e rialzato (+1.70)"

„1:100"

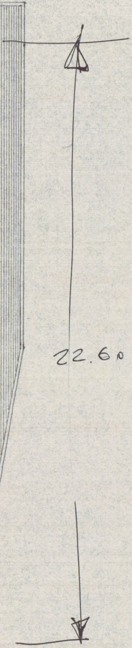

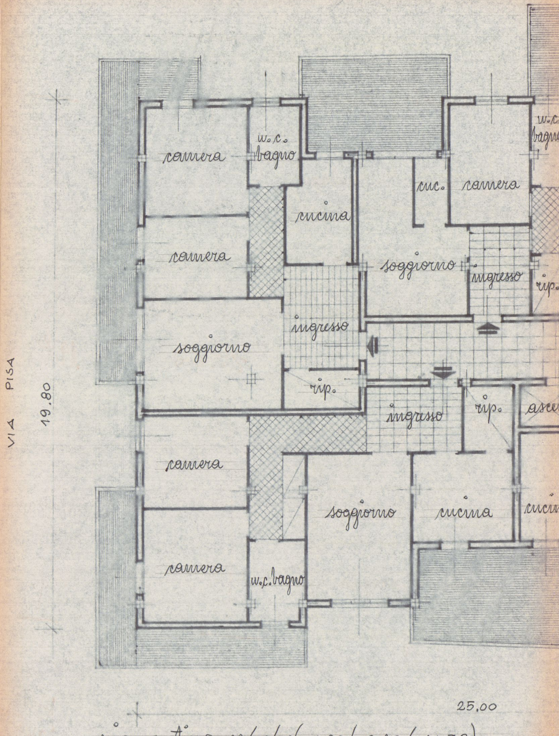
camera
w.c.
bagno
cucina
camera
soggiorno
ingresso
rip.
camera
camera
w.c.bagno
soggiorno
ingresso
rip.
cuc.
camera
soggiorno
ingresso
rip.
w.c.
bagno
asce
cucina
cucin
VIA PISA
19.80
25.00

„piano tipo 1°/2°/3°(+4.90/+8.10/+11.30)„

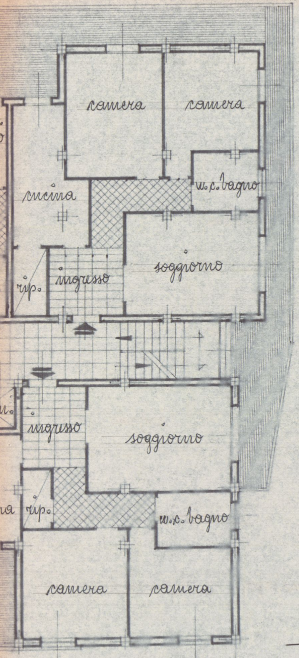
camera
camera
cucina
w.c. bagno
soggiorno
rip.
ingresso
ingresso
soggiorno
rip.
w.c. bagno
camera
camera

22.60

19.80

"1:100"

"piano attico (+14.50)"

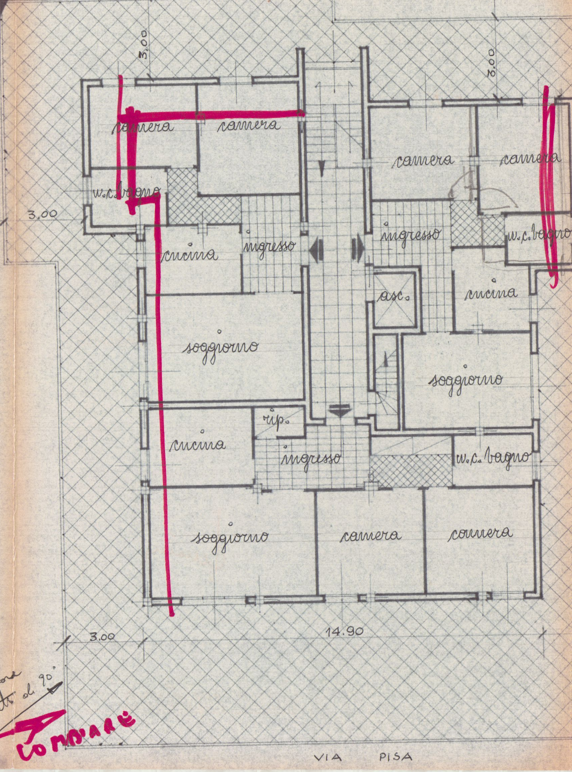
3.00
3.00
3.00
camera
camera
w.c. bagno
cucina
ingresso
soggiorno
cucina
rip.
ingresso
soggiorno
camera
camera
camera
camera
ingresso
w.c. bagno
cucina
asc.
soggiorno
w.c. bagno
camera
3.00
14.90
VIA PISA

Attenzione ruotato di 90°

LOMDIARÈ

"1:100"

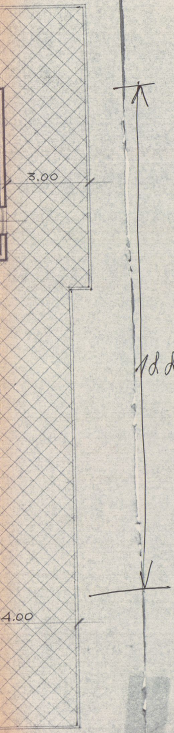
3.00
12.20
4.00

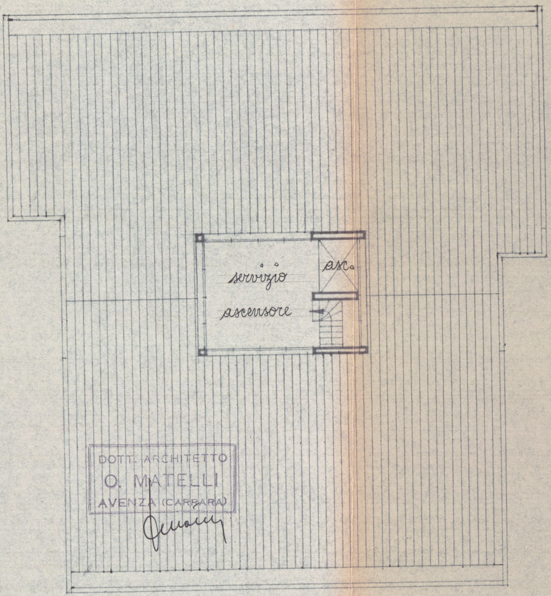
servizio
asc.
ascensore

DOTT. ARCHITETTO
O. MATELLI
AVENZA (CARRARA)

"piano copertura (+17.30)" "1:100"

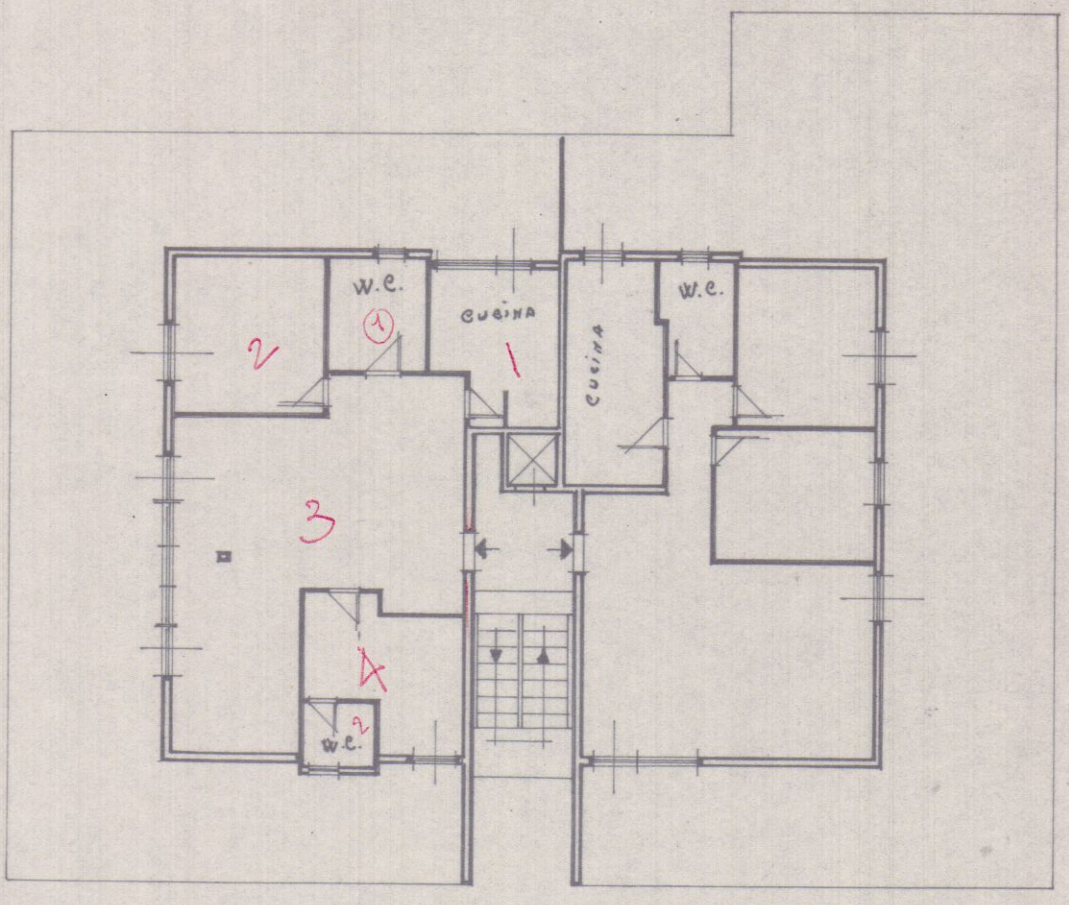

PIANO ATTICO