

PROF. SIG. *M. BIANCHI* *CAZZANO*  
**PERINI MIRCO**  
LAVORO **FABB. USO ABITAZIONE DA BRIGERSI**  
**IN AVENZA**

TAV. 7 **PROSPETTI NORD - OVEST**  
SCALA 1:8700

15 NOV. 1980

**APPROVATO**  
27 MAG. 1982 **CONTROLLATO**  
IL TECNICO



Approvato dal Sindaco alle  
Indicte nella Concessione  
N. *207* del **27 MAG. 1982**  
L'ING. CAPO *[Signature]*

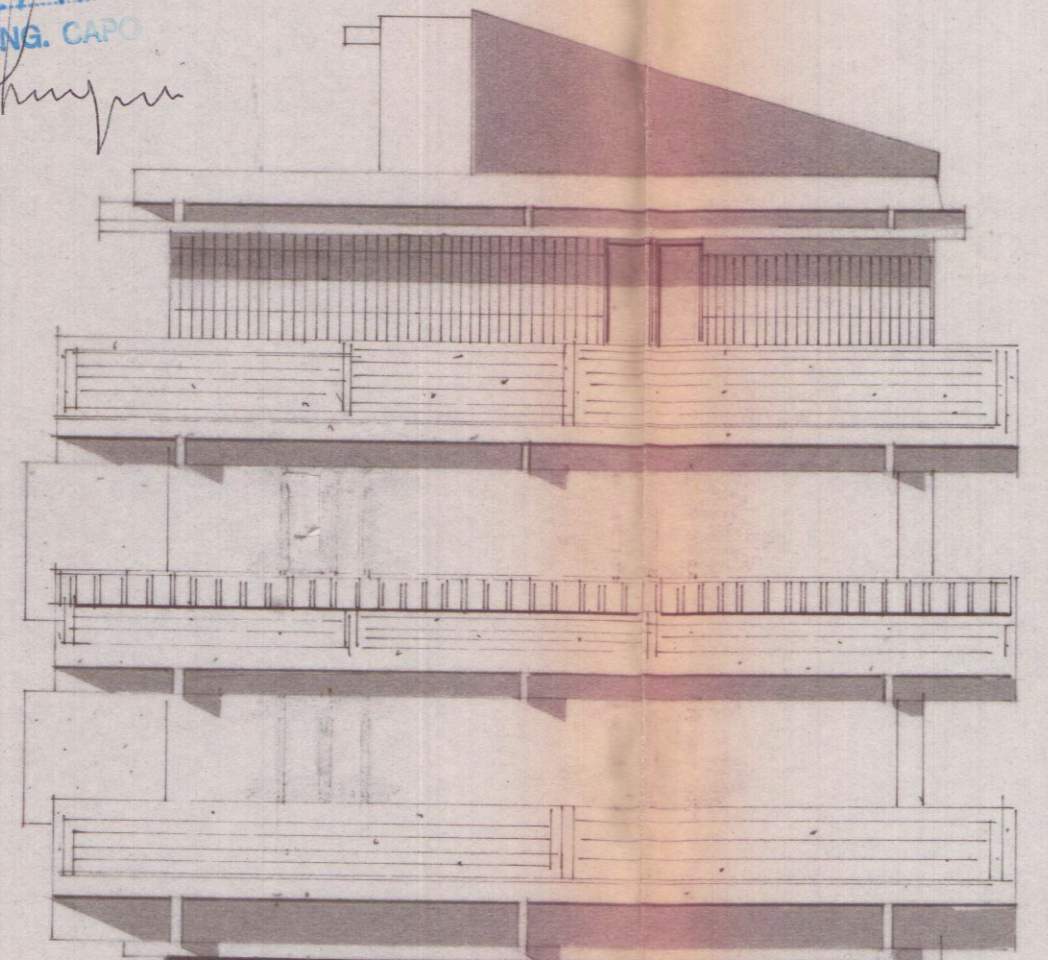
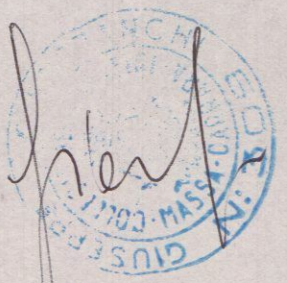

1200  
600  
STRADA DI R.D.G.C.

PROSPETTO NORD

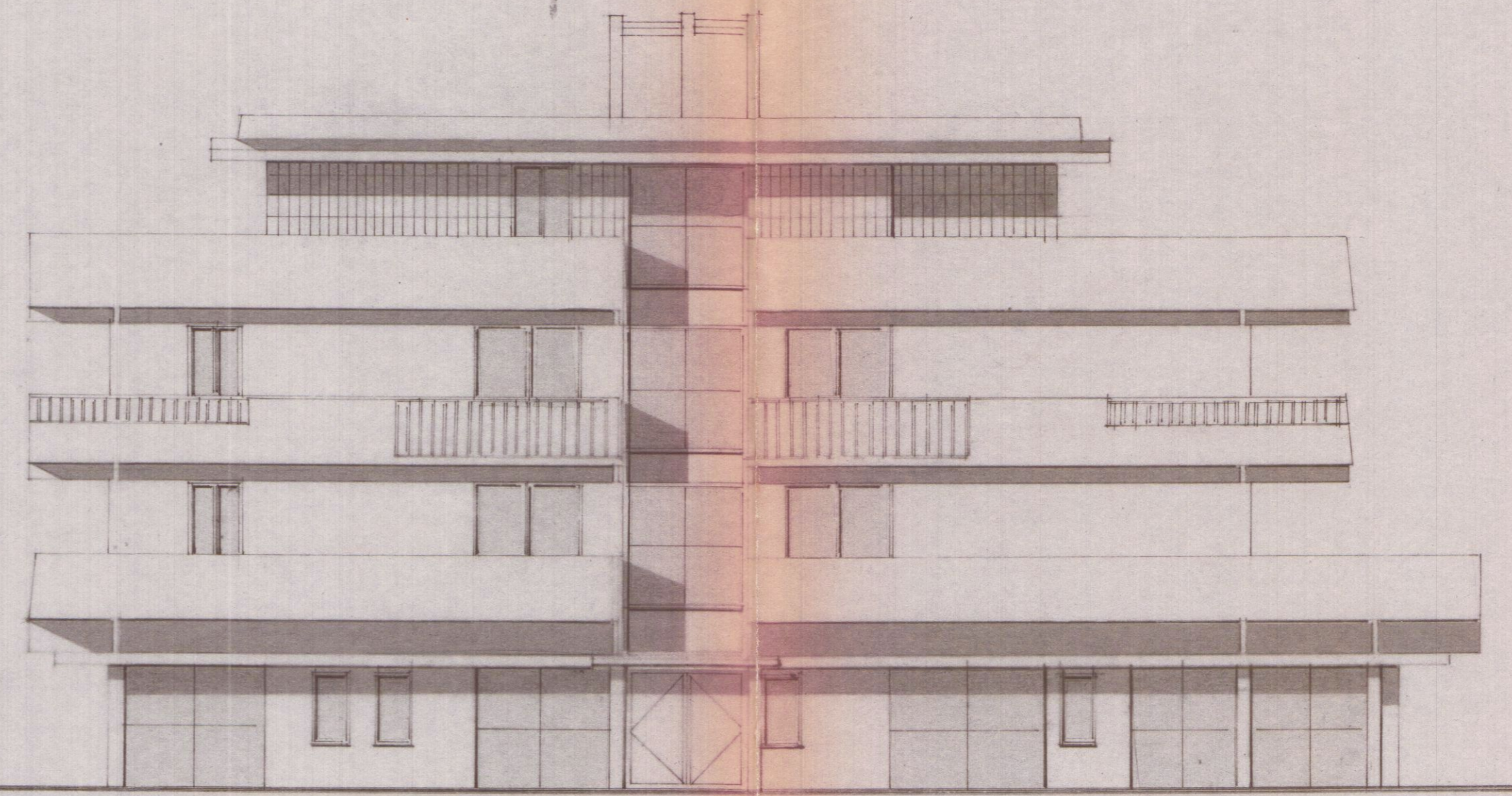

PROSPETTO OVEST