Geom. MARCO MORELLI via M D'AZEGLIO n°8 Tel. 0585-71501	COMMITTENTE FIGAIA BRUNO COMUNE CARRARA	
SCALA 1:100 TAVOLA 2 DATA	PROGETTO AMPLIAMENTO FABBRICATO USO CIVILE ABITAZIONE SITO IN VIA NUOVA DI BERGIOLA n.° LOCALITA' "QUARETA" STATO: PROGETTO	OGGETTO PIANTE-PROSPETTI-SEZIONI CALCOLO DELLE SUPERFICI CALCOLO DEI VOLUMI

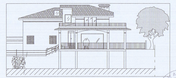

APPROVATO

COMUNE DI CARRARA
SETTORE TECNICO
Pratica Edilizia n. 96 anno 3
Richiesta di Concessione Edilizia
Rilasciata in data 24/5/03
Il Responsabile

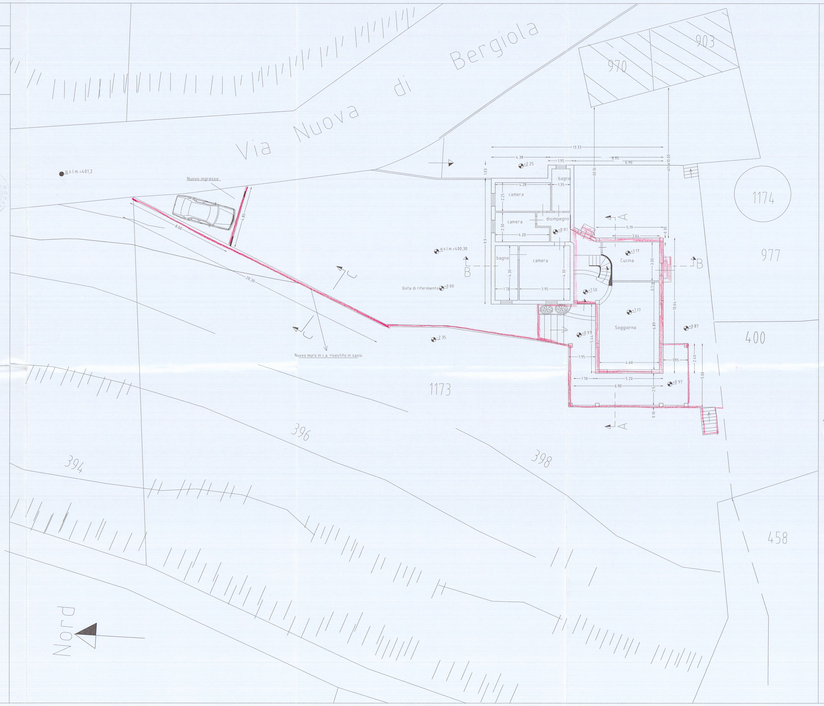

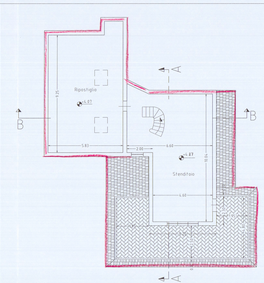

piano sottotetto

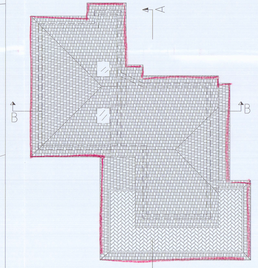

piano copertura

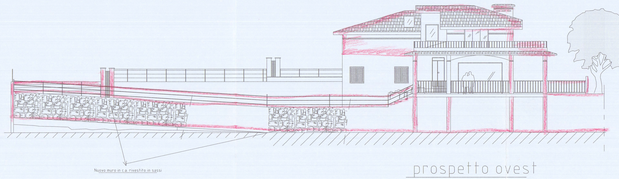

prospetto ovest

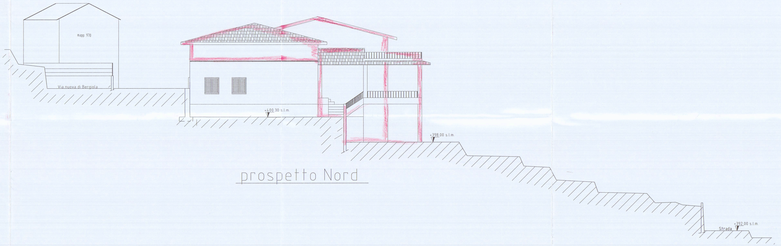

prospetto Nord

prospetto sud

prospetto est

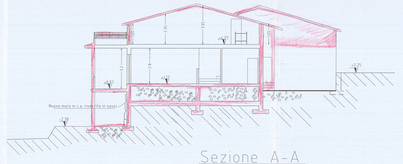

Sezione A-A

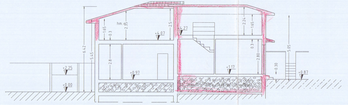

Sezione B-B

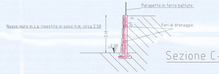

Sezione C-C (muro in c.a.)

STATO ATTUALE

PROGETTO
PIANO TERRENO

PROGETTO
PIANO SOTTOTETTO

SCHEMA SUPERFICI E VOLUMI

Superficie totale del lotto
mappali 1171-1174-1177-1813-1370 mq circa 2.880

STATO ATTUALE

Dimensioni superfici uniche	N.	Volume
(9.10 x6.53 mq. 63.65	x 3.77=239.96	
(5.70 x4.20 mq. 23.94	x 2.70= 64.63	
(10.25 x 5.- mq. 60.88	x 2.24= 136.35	
(5.50x3.26 mq. 21.30	x2.54= 54.23	

TOTALmq 127.88 m.c.=488.63

superficie esistente su lotto mq.127.88
volume esistente---------- m.c.488.63

STATO DI PROGETTO

Dimensioni superfici uniche	N.	Volume
(9.10 x6.53 mq. 63.65	x 4.42 =281.43	
(13.6/10) mq. 2.80	x 4.42 = 12.36	
(7.2 x 3.9 - mq. 0.70	x5.05= 3.54	
(4x17 - mq. 8.84	x5.05= 44.64	
(4x18) mq. 5.4	x5.05= 27.3	

TOTALmq 129.86 m.c.= 765.68

Superficie di progetto=129.86-127.88=mq 1.98
Volume di progetto=765.68-488.63= m. 277.05

Portico

AR 10x2.6= mq.23.66
(10.95 x2.6= mq. 4.68
(17.95 x2.6= mq.10.53

Tot. mq.38.87= 30% sup. tot.l x h.3.2 = m.c.124.38
Sup. tot. 129.86 x 30%=38.95

Terrazzo

(9.1x2.5)+(2.3x1.90)x2=mq.31.72

RAPPORTO SUPERFICI FINESTRATE

PIANO TERRA

Destinazione	superfici mq.	h.	n.c.	parte	finestre	totale	rapporto=S/8
Soggiorno	4.6x4.6+.29=4.6	2.80	(2.4.5-	1.4x2.3	--------	7.8	1/4.
cucina	3.6x3.66+(2.6)	2.80	(6.72	1x2.3	--------	2.3	1/5.
camera	3.95x3.34/4.98	2.80	(7.54	--------	1.2x1.4	1.68	1/4
camera	3.95x3.34/4.98	2.80	(7.54	--------	1.2x1.4	1.68	1/4
camerette	2.25x4.20+.9x1	2.80	(9.96	--------	1x1.4	1.40	1/7
bagno	1.4x3.3+.4-.78	2.80	(5.38	--------	0.8x1	0.8	1/6
bagno	1.78x4.3+.7x1	2.80	(7.43	--------	1x1.4	1.4	1/5
doppi.	1.8x3.- .9x1	2.80	(5.2	1x2.3x2	------	4.6	1/2

PIANO SOTTOTETTO

Destinazione	superfici mq.	h.	n.c.	parte	finestre	totale	rapporto=S/8
camera	3.95x3.34/4.98	2.80	(7.54	--------	1.2x1.4	1.68	1/4
camera	3.95x3.34/4.98	2.80	(7.54	--------	1.2x1.4	1.68	1/4
camerette	2.25x4.20+.9x1	2.80	(9.96	--------	1x1.4	1.40	1/7
bagno	1.4x3.3+.4-.78	2.80	(5.38	--------	0.8x1	0.8	1/6
bagno	1.78x4.3+.7x1	2.80	(7.43	--------	1x1.4	1.4	1/5
doppi.	1.8x3.- .9x1	2.80	(5.2	1x2.3x2	------	4.6	1/2