17 MAR. 1979

VARIANTE

APPROVATO

CONTROLLATO
IL TECNICO

8 NOV. 1979

VARIANTE AL PROGETTO
Epprovato dal Sindaco alle condizioni
indicate nel permesso di costruzione
n° 62 del 27 MAG. 1977
licenza edilizia del 8 NOV. 1979
L'ING. CAPO

COMUNE DI CARRARA
Ufficio Urbanistico

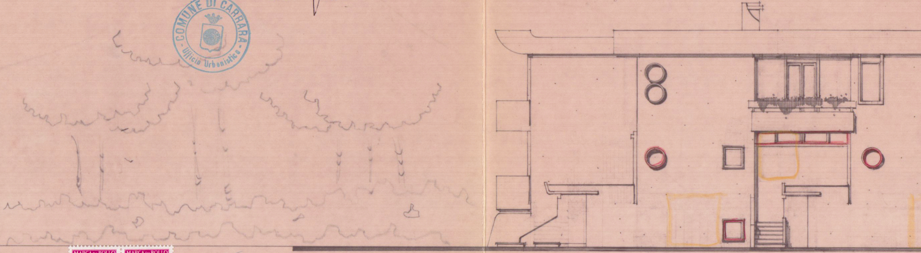

MARCA DA BOLLO LIRE 150
MARCA DA BOLLO LIRE 150

prospetto ov

VARIANTE A LIC. N. 62 DEL 27-5-77

STUDIO TECNICO PROFESSIONALE GEOMETRI F. NARDINI - GP. TONINI		Progettista GIANPIERO TONINI
PROPRIETARIO	IMPR. VERGASSOLA e GIOVANNONI	Direttore lavori
LAVORO	progetto di due case abbinate	Proprietario
TAVOLA	prospetti	Tav. N° 3
Data	Scala 1:100	Scheda
n° d'ordine	Riferim.	

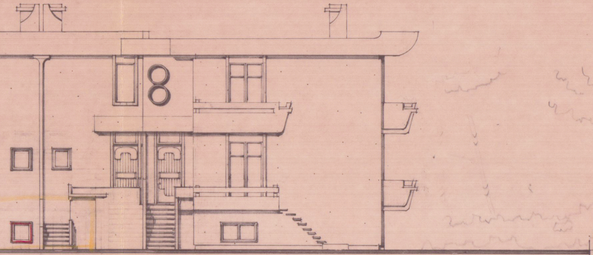

est

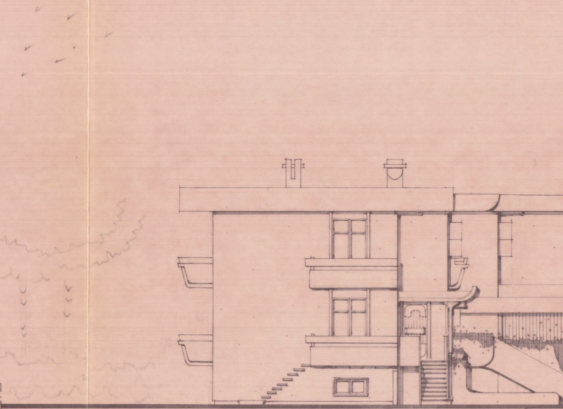

prospetto nord

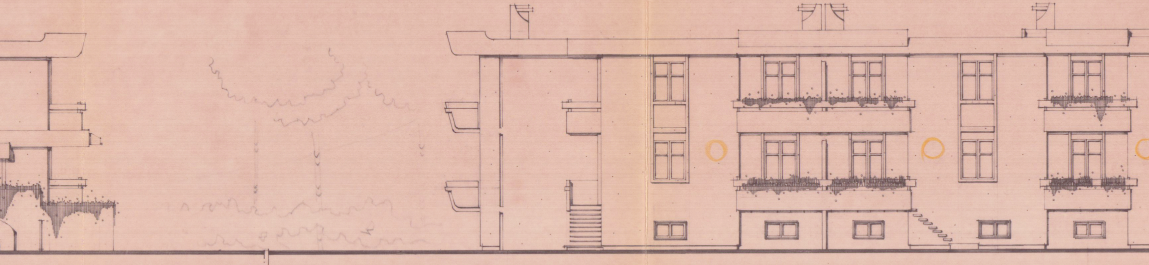

prospetto est

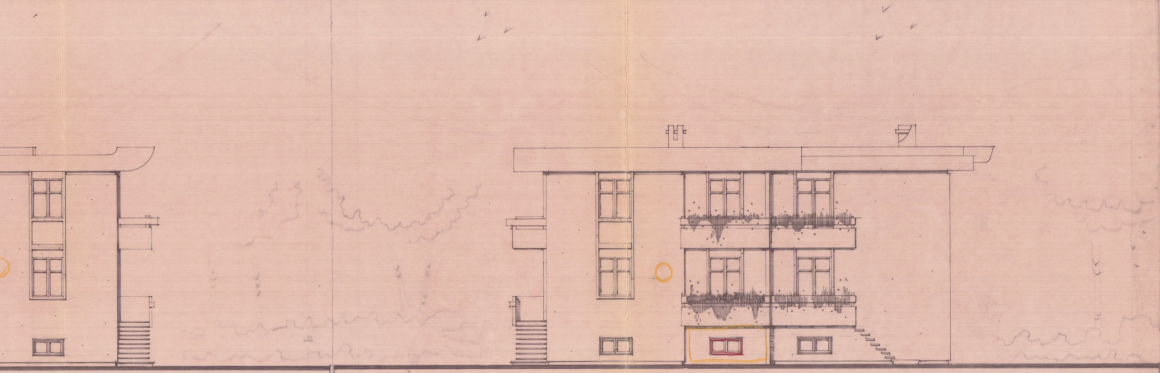

prospetto sud

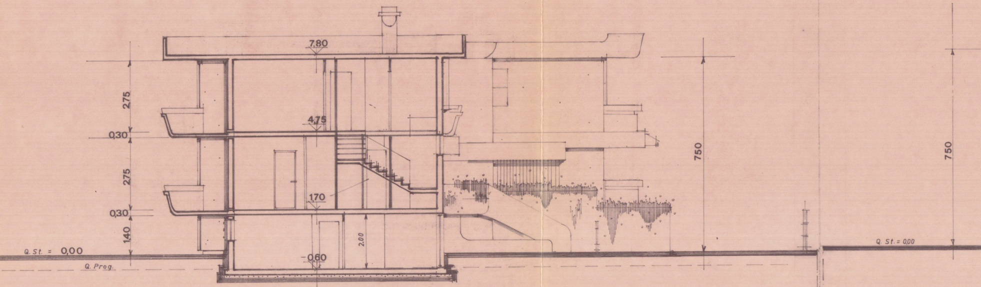
7,80
4,75
1,70
-0,60
2,00
275
0,30
275
0,30
1,40
Q. St. = 0,00
Q. Prog.
750
750
Q. St. = 0,00

sezione y - y

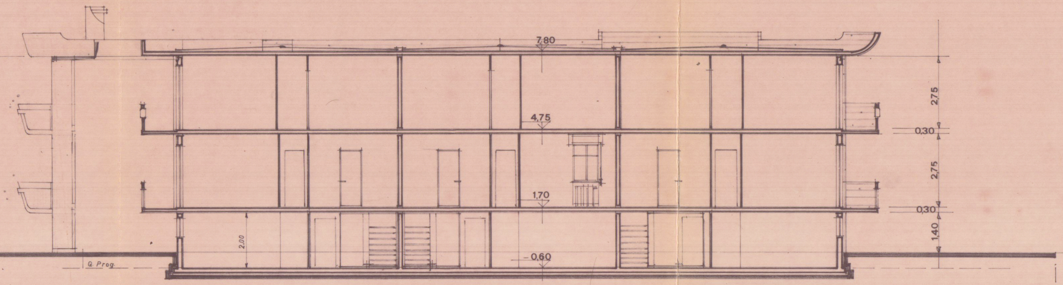
7,80
4,75
1,70
-0,60
2,00
Q. Prog.
2,75
0,30
2,75
0,30
1,40

sezione x - x