

spazio riservato al protocollo generale		spazio riservato al protocollo generale	
18 DIC. 2002		6253/02	
Prot. n° 50842	Cat. 103	Prot. n° <del>6253</del>	del 18.12.02
		<b>ASSEGNATA ALL'U.O.C. CONTROLLO DEL TERRITORIO</b>	



Il Dirigente

DENUNCIA INIZIO ATTIVITA'	VARIANTE ai sensi art. 9 ,comma 3	VARIANTE ai sensi art. 9 ,comma 3	VARIANTE ai sensi art. 9 ,comma 3
N° ...../.....	N° ...../.....	N° ...../.....	N° ...../.....

Al Signor Sindaco del Comune di Carrara

ALLA CORTESE ATTENZIONE DELL' ARCH. LUIGI FUSANI

VARIANTE
ALLA DIA N° 680/02 PROT. 42282/6253 DEL 28.10.2002 -
Art. 9, comma 3, L.R. 14.10.1999 n° 52

La sottoscritta Del Padrone Nandina , nata a Carrara il 03/09/1903 e residente in Via Provinciale n° 135 località Nazzano Carrara (MS) C.F. DLPNDN03P43B832W in qualità di proprietaria con l'impegno comunque a comunicare immediatamente ogni variazione in proposito

**DENUNCIA**

A norma della vigente legislazione in materia urbanistica ed edilizia ed ai sensi e per gli effetti della L.R. 14.10.1999 n° 52, relative alle seguenti opere di Variante alla DIA 680/02 riguardante il progetto di manutenzione straordinaria con demolizione di scala esterna da realizzarsi sull'immobile posto in Via Provinciale n° 135 censito catastalmente al Foglio C/70 particella 4838 sub.2 e 6084 con destinazione d'uso residenziale producendo quale parte integrante della presente denuncia di inizio attività la seguente documentazione:

- GRAFICI TAV. 1-2-3.
- RELAZIONE TECNICA-

**Responsabile del procedimento**

è nominato

*Fusani*  
IL DIRIGENTE

*680*

DICHIARA



- che le opere da realizzarsi non ledono diritti di terzi.

Carrara 17.12.2002

La proprietà

*Del Padrone Nandina*

RELAZIONE TECNICA ASSEVERATA
ATTESTAZIONE DI CONFORMITA'
Art. 9, comma 1, L.R. 14.10.1999 n° 52

Il sottoscritto Giuseppe Scandale nato a Petilla Policastro (KR) il 27/10/1974 iscritto all'Albo Professionale dei Geometri della Provincia di La Spezia al n° 1372 (Cod.Fisc. SCNGPP74R27G5080 ) con studio professionale in Ameglia(SP) Via XXV Aprile n° 44 tel. 333/4562007, in qualità di progettista dei Lavori di cui alla presente denuncia di inizio attività e con riferimento all'incarico progettuale ricevuto dalla Sign. Del Padrone Nandina residente in Via Provinciale n° 135

DICHIARA

Ai sensi e per gli effetti dell'art.9, comma 5, della L.R. 14.10.1999 n° 52 il sottoscritto Progettista dei Lavori, con la presente assevera la conformità delle opere da realizzare agli strumenti urbanistici adottati o approvati ed al regolamento edilizio comunale vigente, nonché il rispetto delle norme di sicurezza ed igienico - sanitarie.

Il tecnico

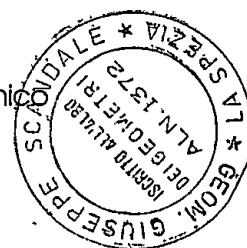

*Giuseppe Scandale*



Giuseppe Scandale  
Geometra  
VIA XXV APRILE N° 44 19031 AMEGLIA (SP) TEL. 333 / 45 62 007



## Relazione tecnica.

Trattasi Variante alla DIA n° 680/02 relativa al progetto per la realizzazione di opere di manutenzione straordinaria con demolizione di scala esterna della casa sita in Via Provinciale n° 135 località 'Nazzano' Carrara censita catastalmente al Foglio C/70 Particella 4838 Sub.2 e 6084 di proprietà della Signora Del Padrone Nandina.

Le opere relative alla variante consistono nella demolizione del piccolo locale caldaia, prospetto Sud/Ovest in quanto esso risulta di intralcio al passaggio lungo il marciapiede e sia per ottenere un miglior rispetto dello prospetto stesso.

Altre modifiche interne riguardano il restringimento della porta finestra piano primo il tutto nel rispetto della superficie finestrata relativa alla stessa camera ,con il riposizionamento dei marmi esistenti.

Verranno inoltre sostituiti tutti gli avvolgibili e messi in opera persiane esterne simili a quelli esistenti di colore marrone scuro .

Ameglia li 17.12.2002

Il tecnico

GIUSEPPE SCANDALE \* VIZIA \* 47 SPZ  
ALN. 13729  
INGEGNERI  
ISCRITTO ALIABO  
GEOM. GIUSEPPE SCANDALE



Studio Tecnico

Geom. Giuseppe Scandale

Via XXV Aprile n° 44 19031 Ameglia (SP)

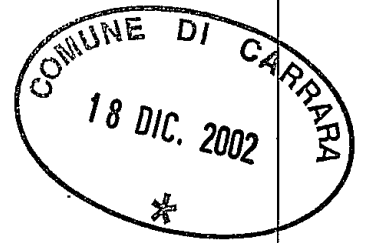

COMUNE DI CARRARA

Variante al progetto per la realizzazione di opere di manutenzione straordinaria con demolizione di scala esterna riguardanti la casa posta in Via Provinciale n° 135 di proprietà della Signora Del Padrone Nandina.

TAVOLA

1

Stato  
autorizzato

Piante    Sezioni    Prospetti

SCALA 1:100

Data

*Dicembre 2002*

Il Tecnico

La Proprietà

*Del Padrone Nandina*

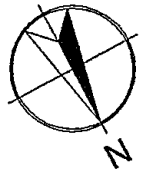

# PIANTA PIANO TERRA

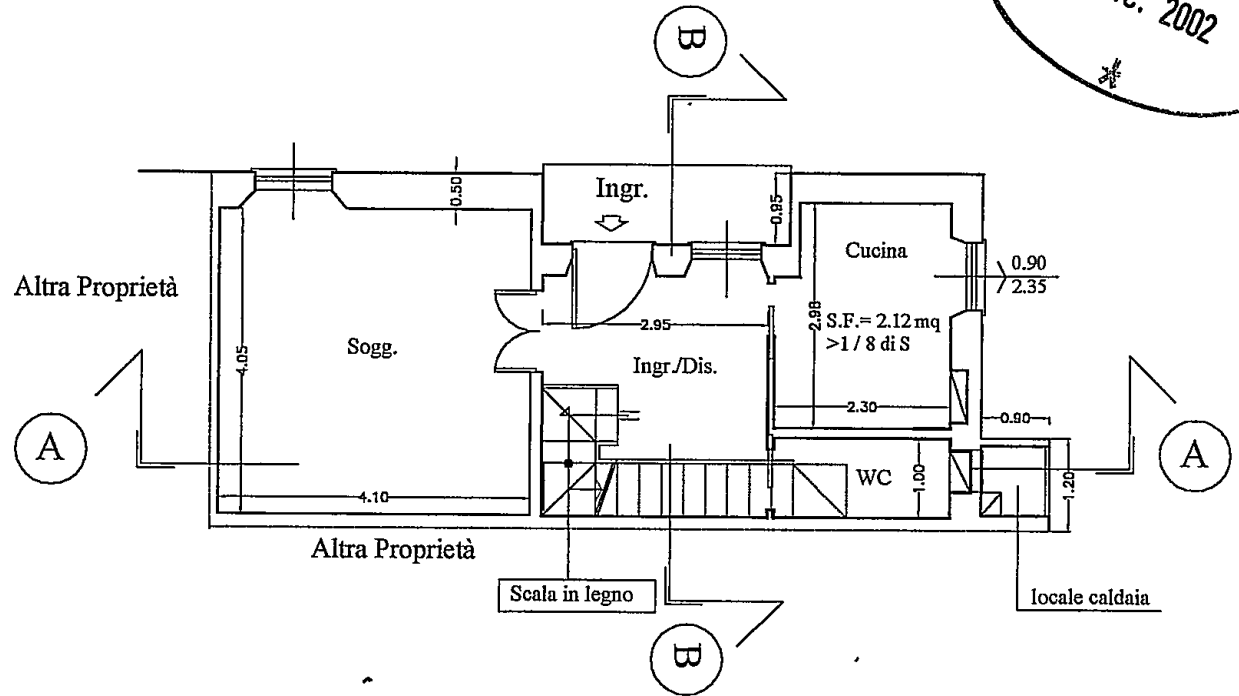

# PIANTA PIANO PRIMO

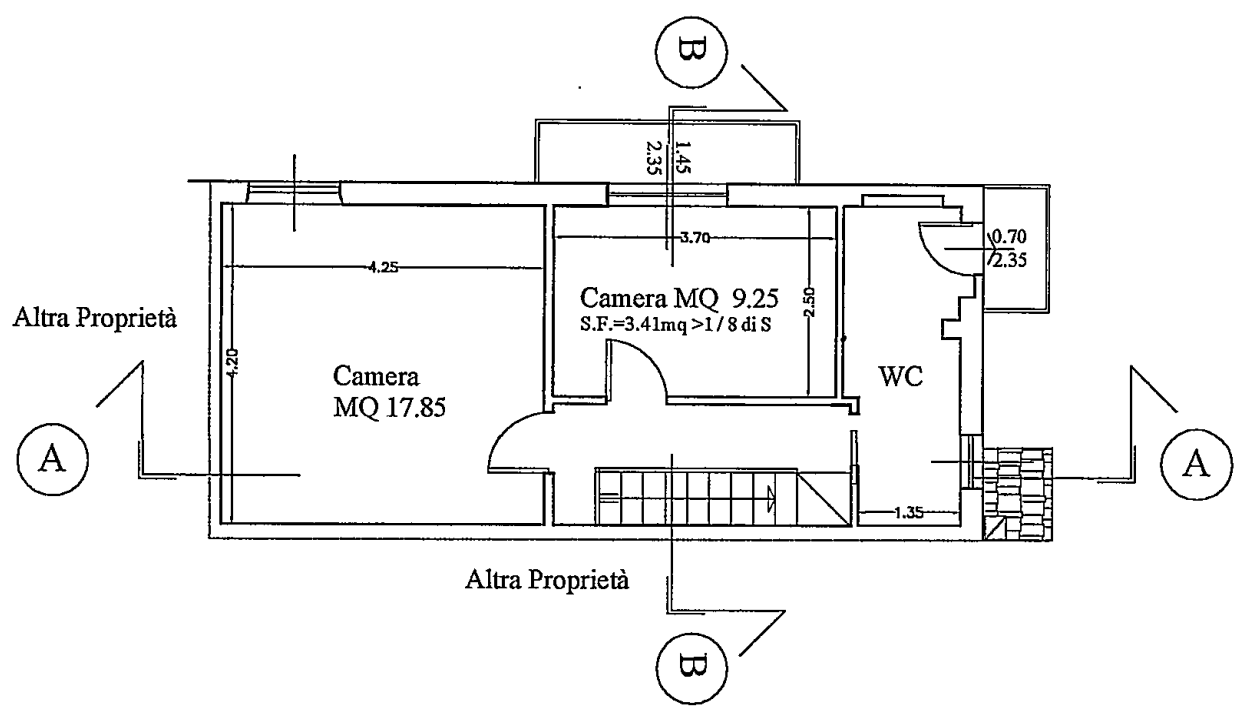

# SEZIONE A-A

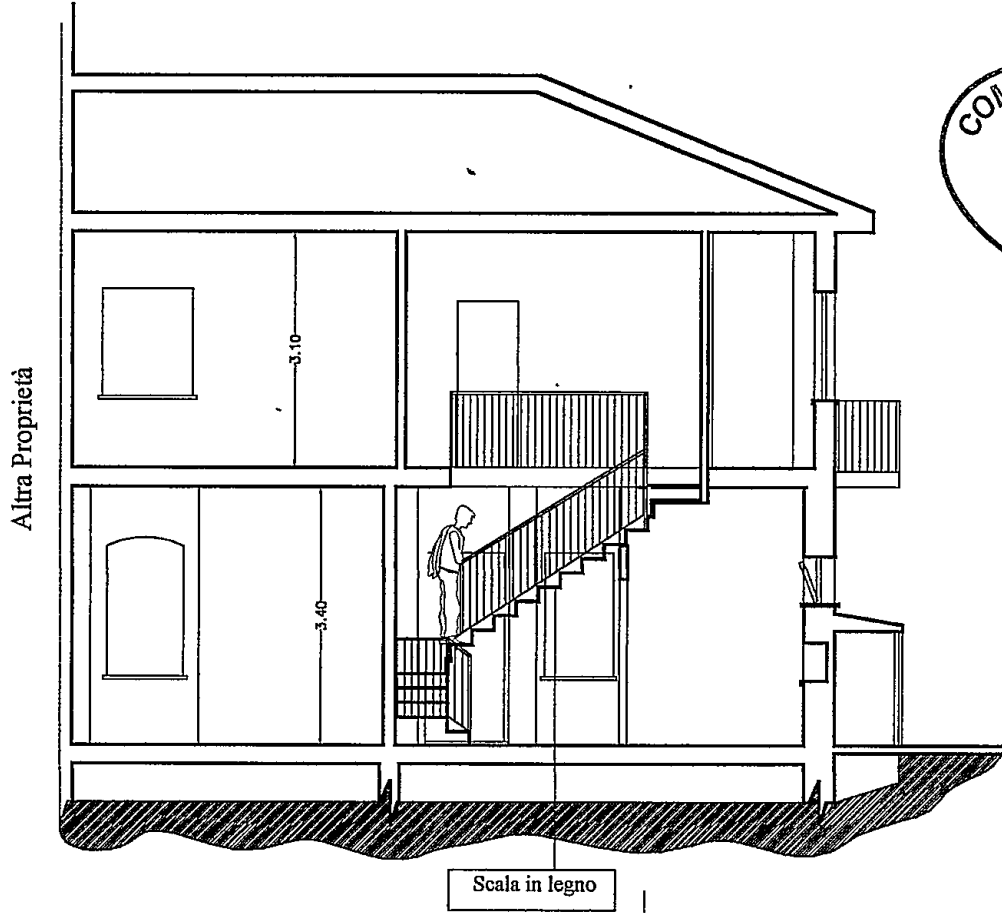

# SEZIONE B-B

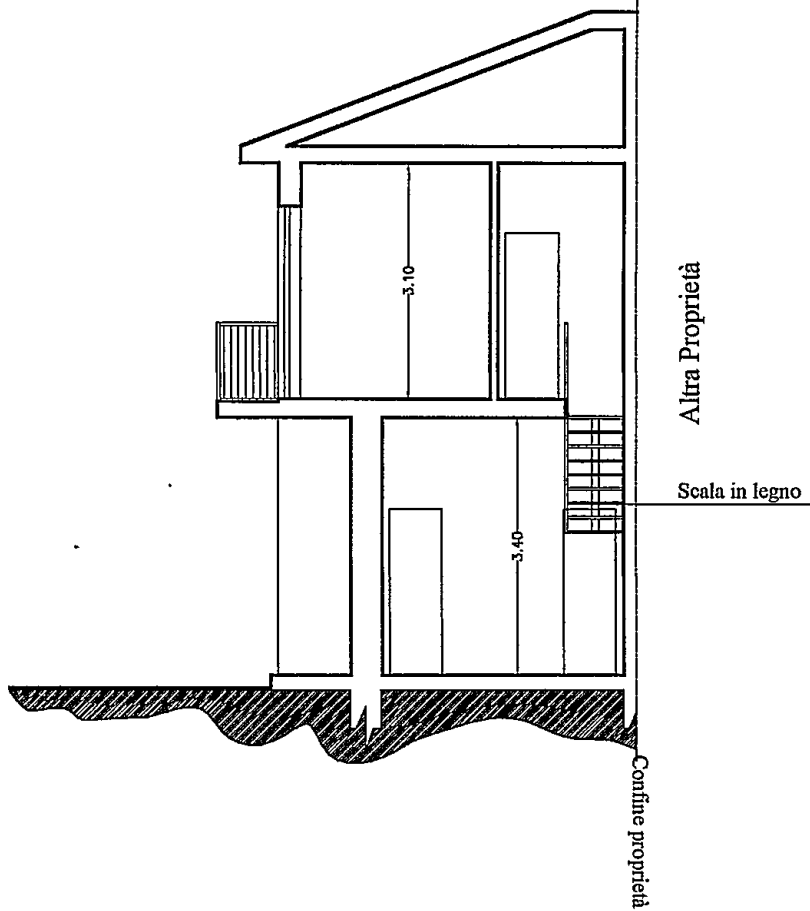

# PROSPETTO NORD/OVEST

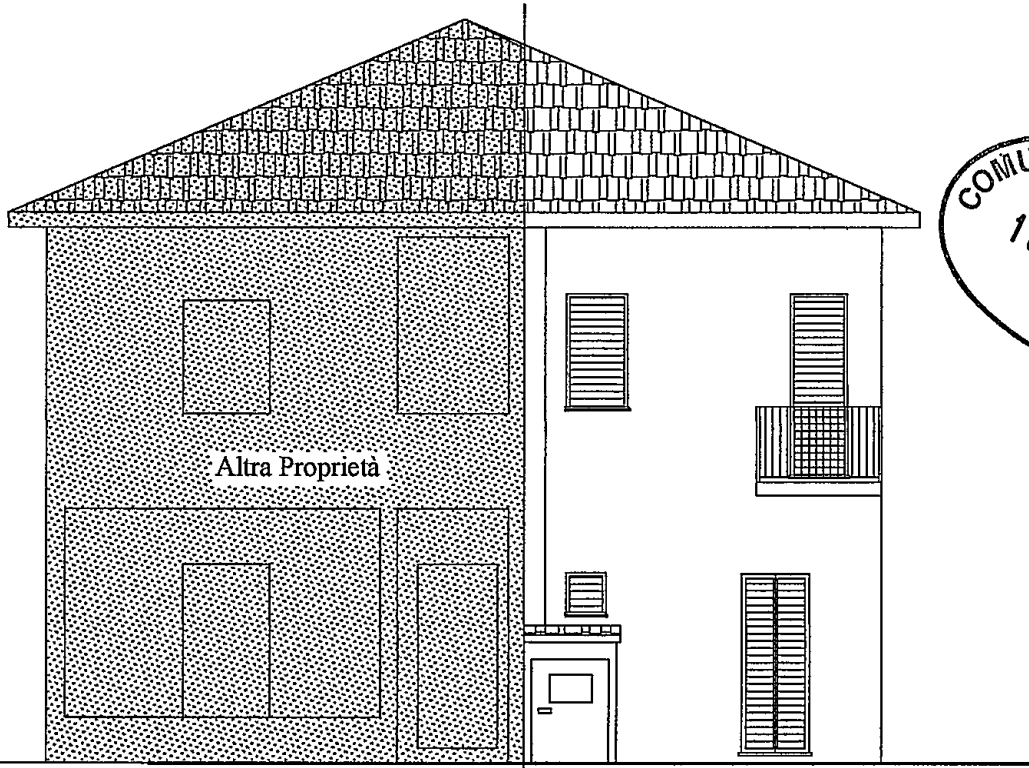

Confine proprietà

# PROSPETTO SUD/OVEST

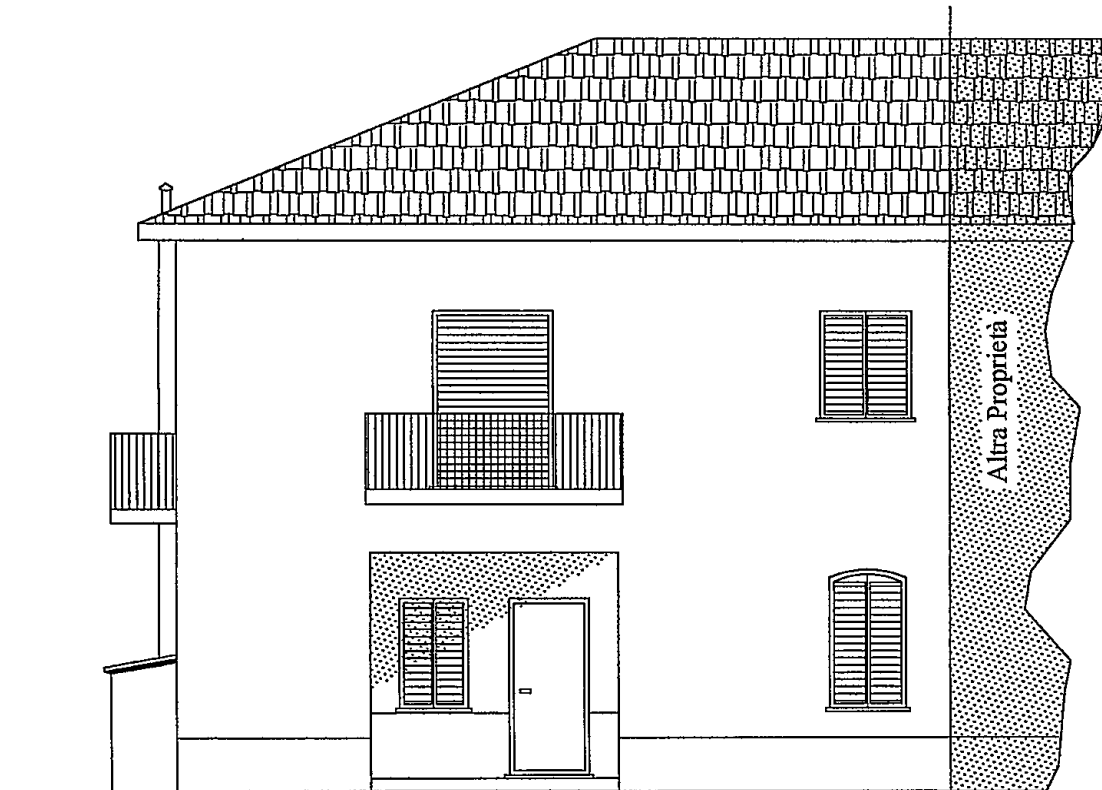

Confine proprietà

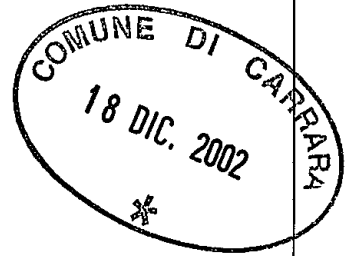

## Studio Tecnico

Geom. Giuseppe Scandale

Via XXV Aprile n° 44 19031 Ameglia (SP)

## COMUNE DI CARRARA

Variante al progetto per la realizzazione di opere di manutenzione straordinaria con demolizione di scala esterna riguardanti la casa posta in Via Provinciale n° 135 di proprietà della Signora Del Padrone Nandina.

TAVOLA  
2

Stato di  
Raffronto

Piante     Sezioni     Prospetti

SCALA 1:100

Data

*Dicembre 2002*

Il Tecnico

La Proprietà

GIUSEPPE SCANDALE  
INGEGNERE  
ALN. 15/12/2001  
LA SPEZIA

*Del Padrone Nandina*



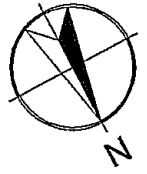

# PIANTA PIANO TERRA

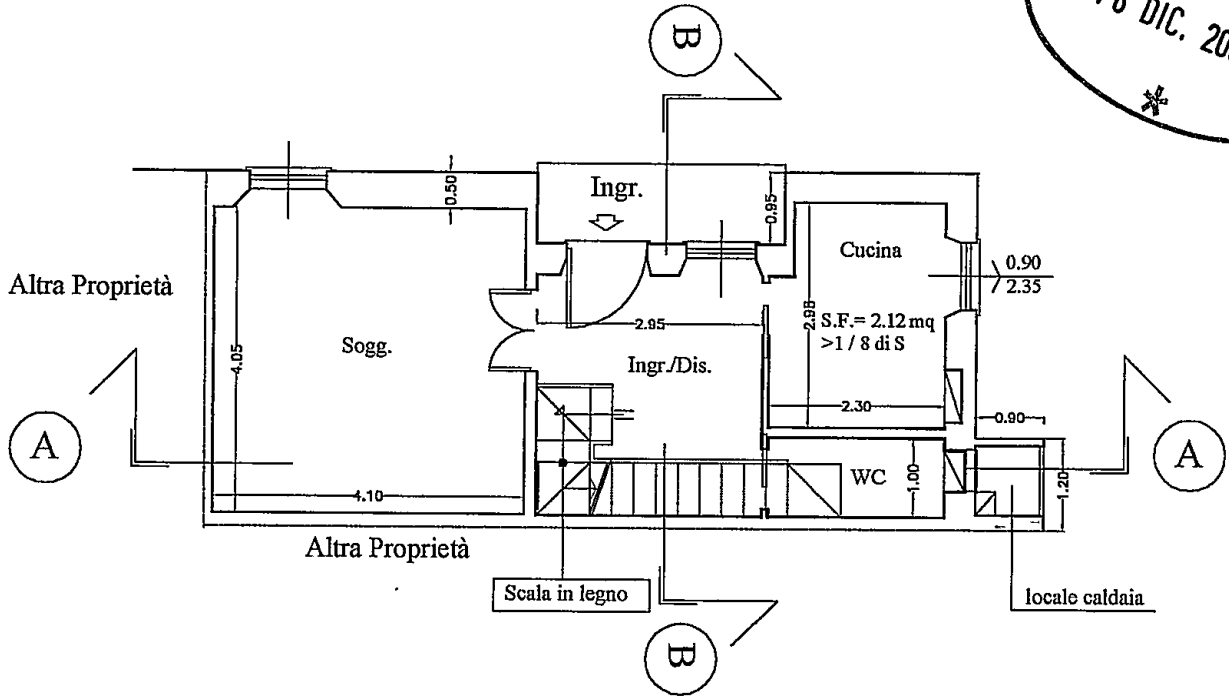

# PIANTA PIANO PRIMO

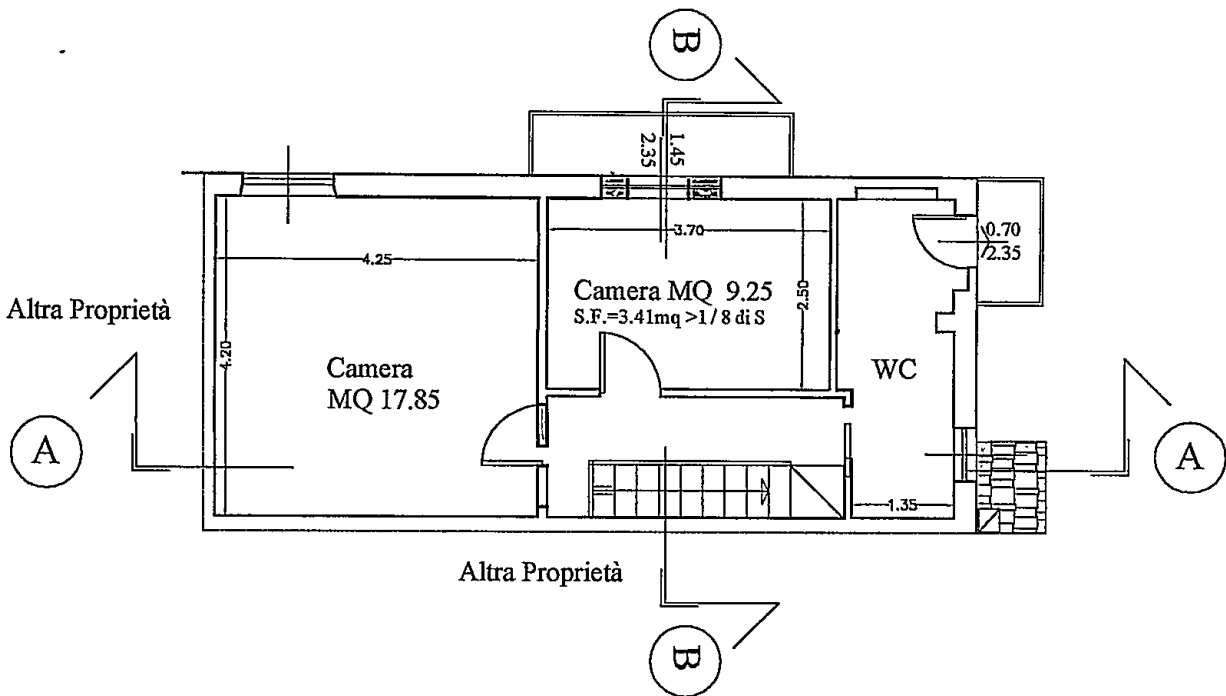

# SEZIONE A-A

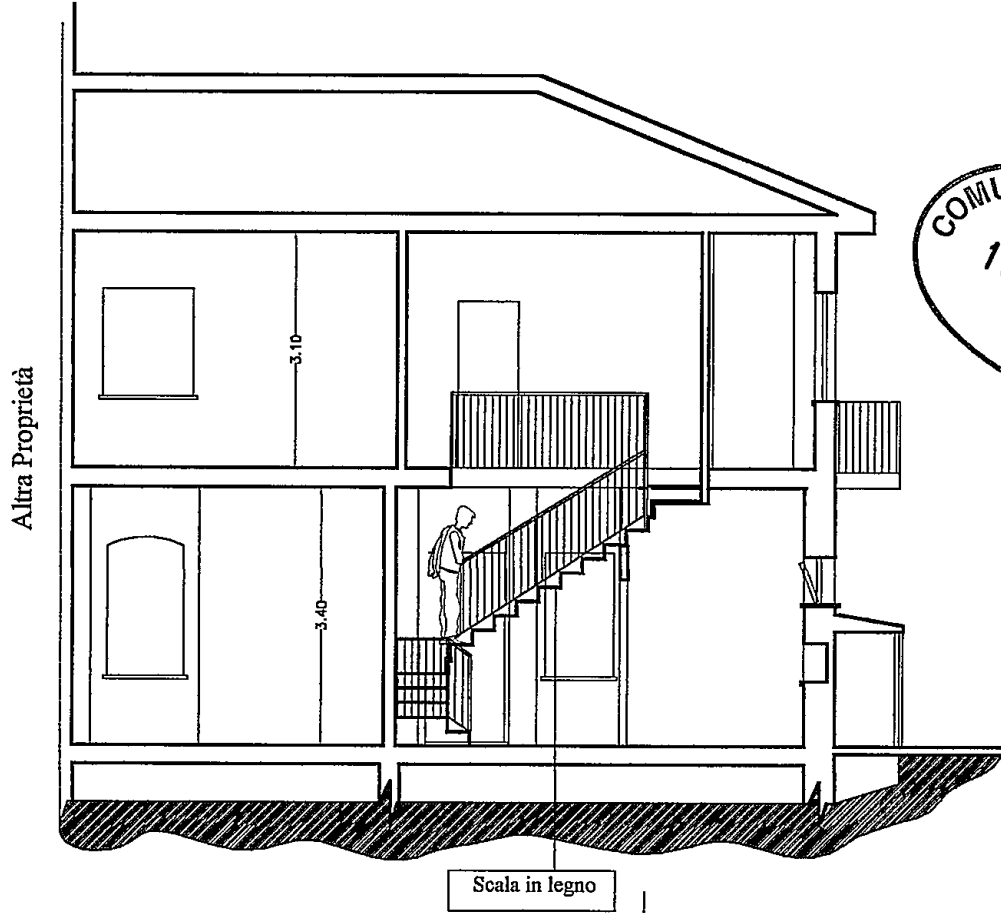

# SEZIONE B-B

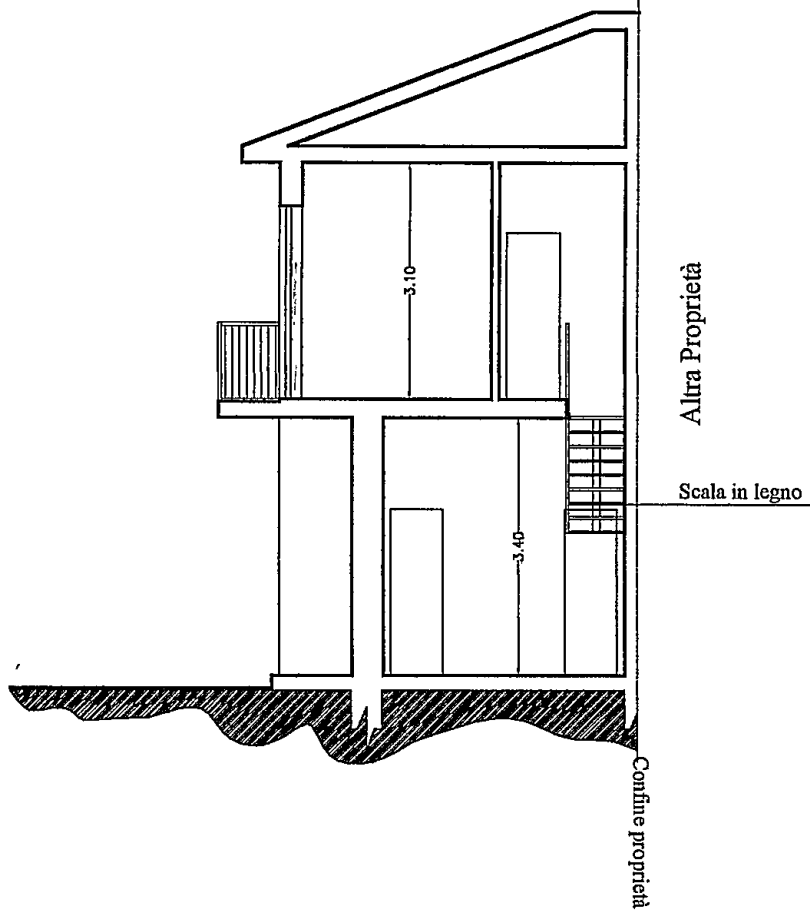

# PROSPETTO NORD/OVEST

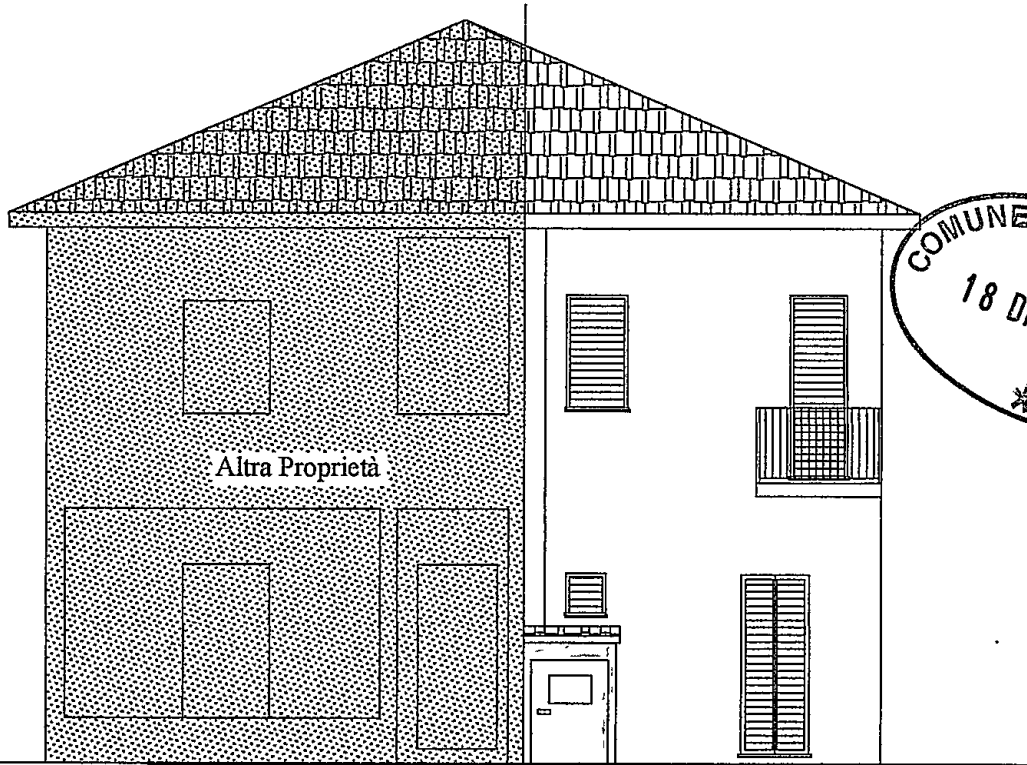

Confine proprietà

# PROSPETTO SUD/OVEST

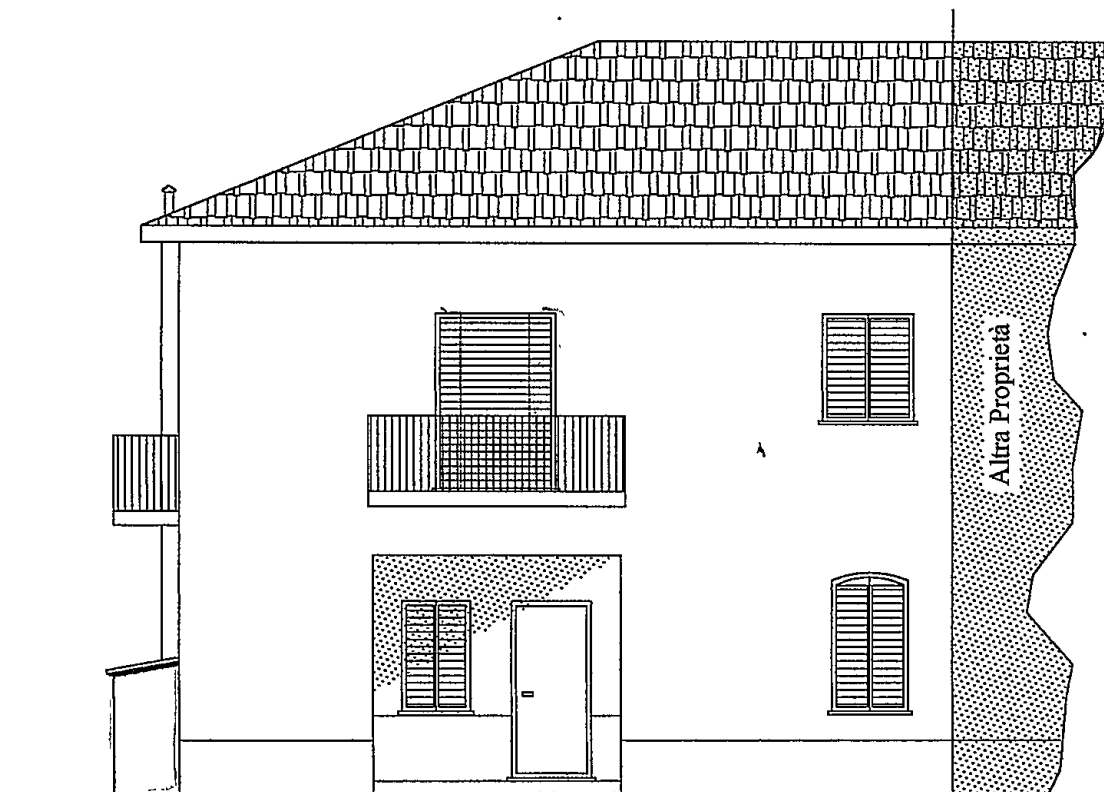

Confine proprietà



Studio Tecnico

Geom. Giuseppe Scandale

Via XXV Aprile n° 44 19031 Ameglia (SP)

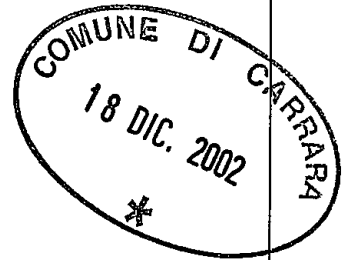

COMUNE DI CARRARA

Variante al progetto per la realizzazione di opere di manutenzione straordinaria con demolizione di scala esterna riguardanti la casa posta in Via Provinciale n° 135 di proprietà della Signora Del Padrone Nandina.

TAVOLA  
3

Stato di  
Progetto

Piante     Sezioni     Prospetti

SCALA 1:100

Data

*Dicembre 2002*

Il Tecnico

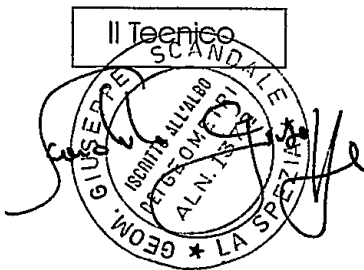

La Proprietà

*Del Padrone Nandina*

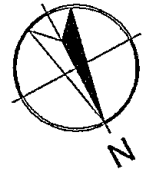

# PIANTA PIANO TERRA

COMUNE DI CARPI  
18 DIC. 2002  
\*

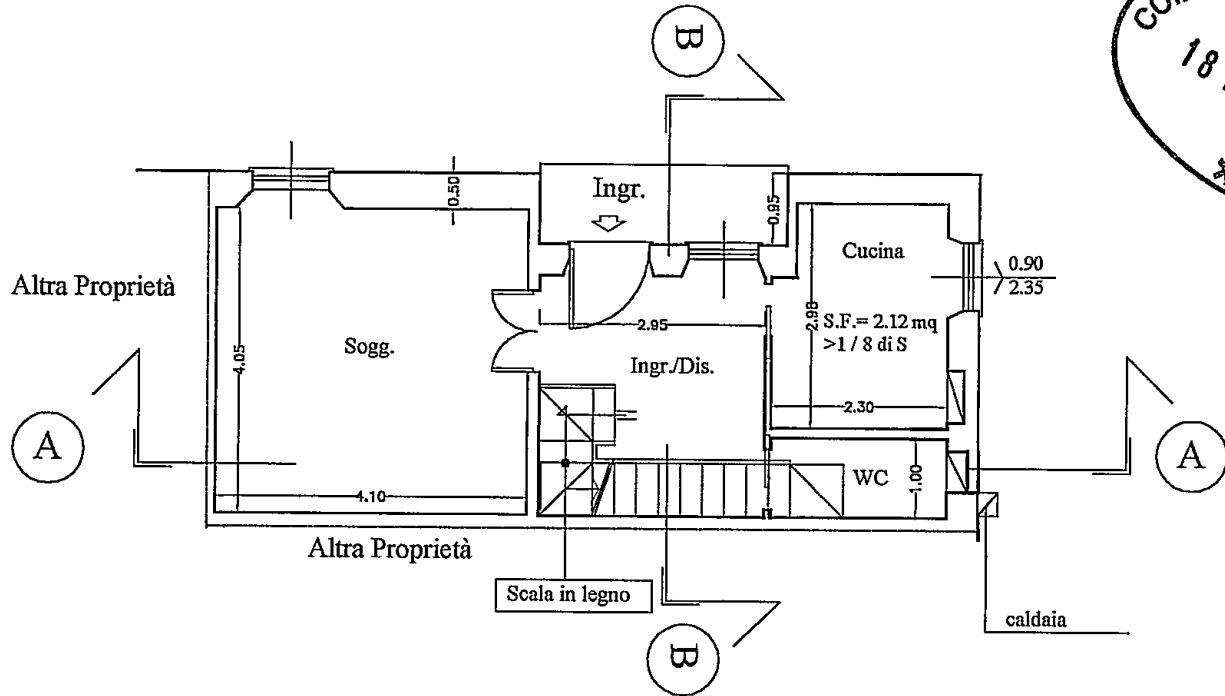

# PIANTA PIANO PRIMO

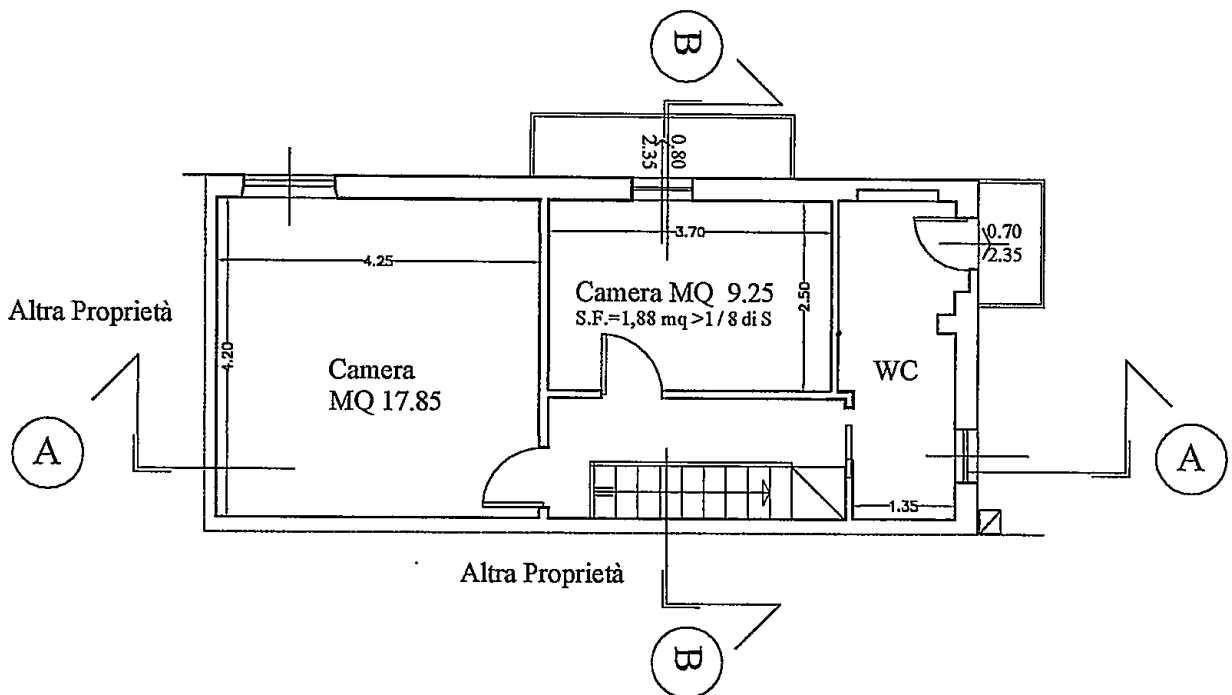

# SEZIONE A-A

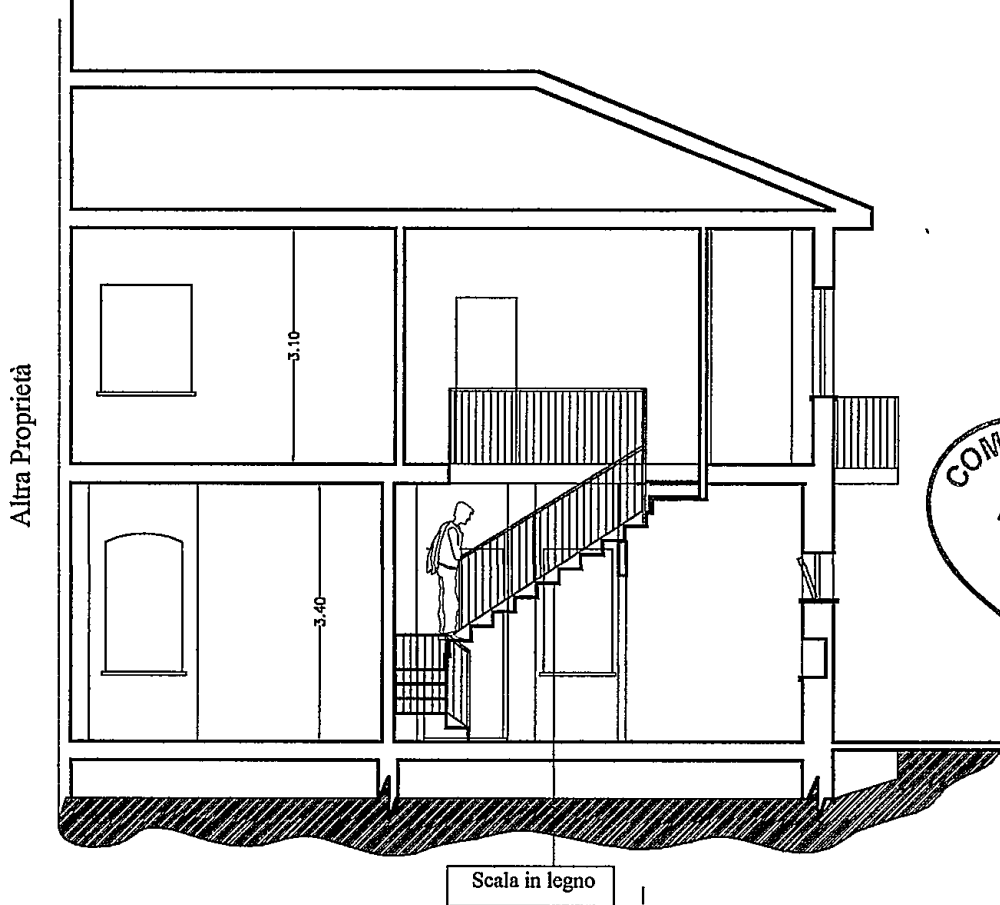

# SEZIONE B-B

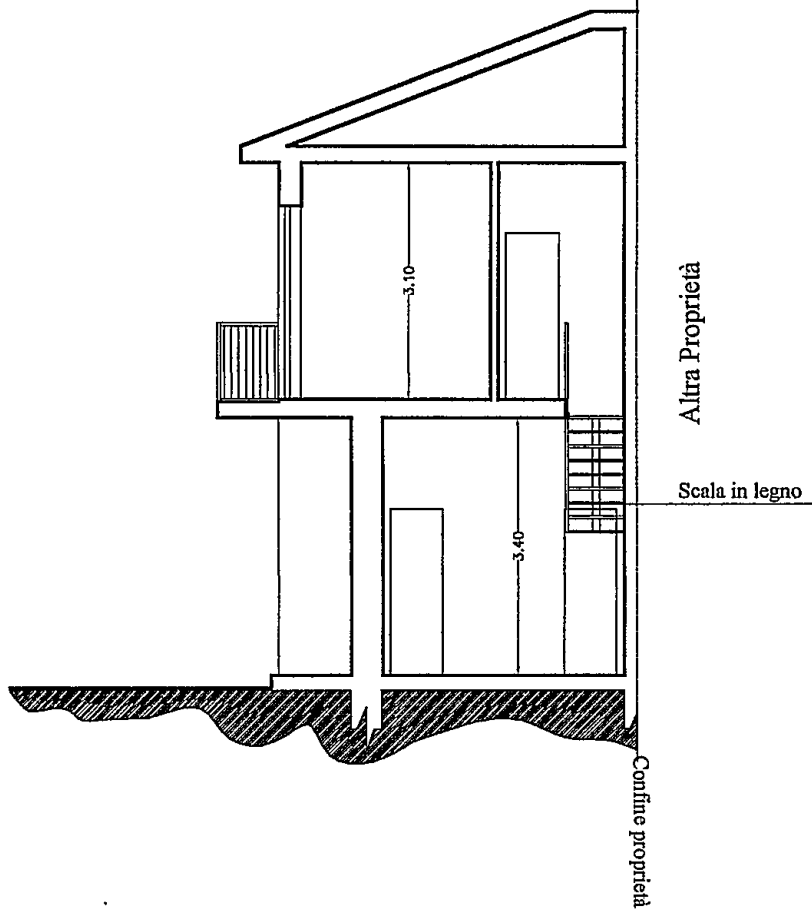

# PROSPETTO NORD/OVEST

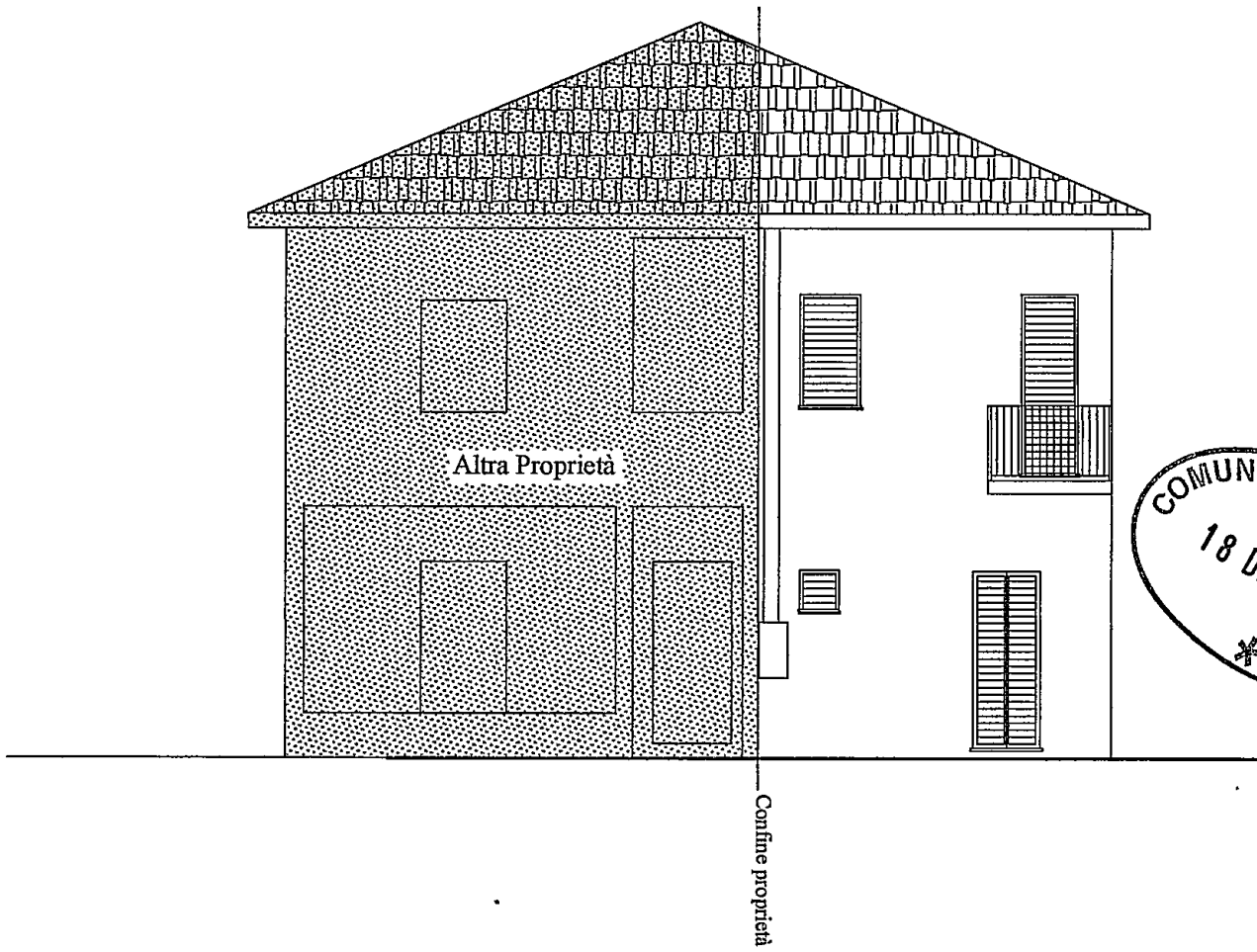

# PROSPETTO SUD/OVEST

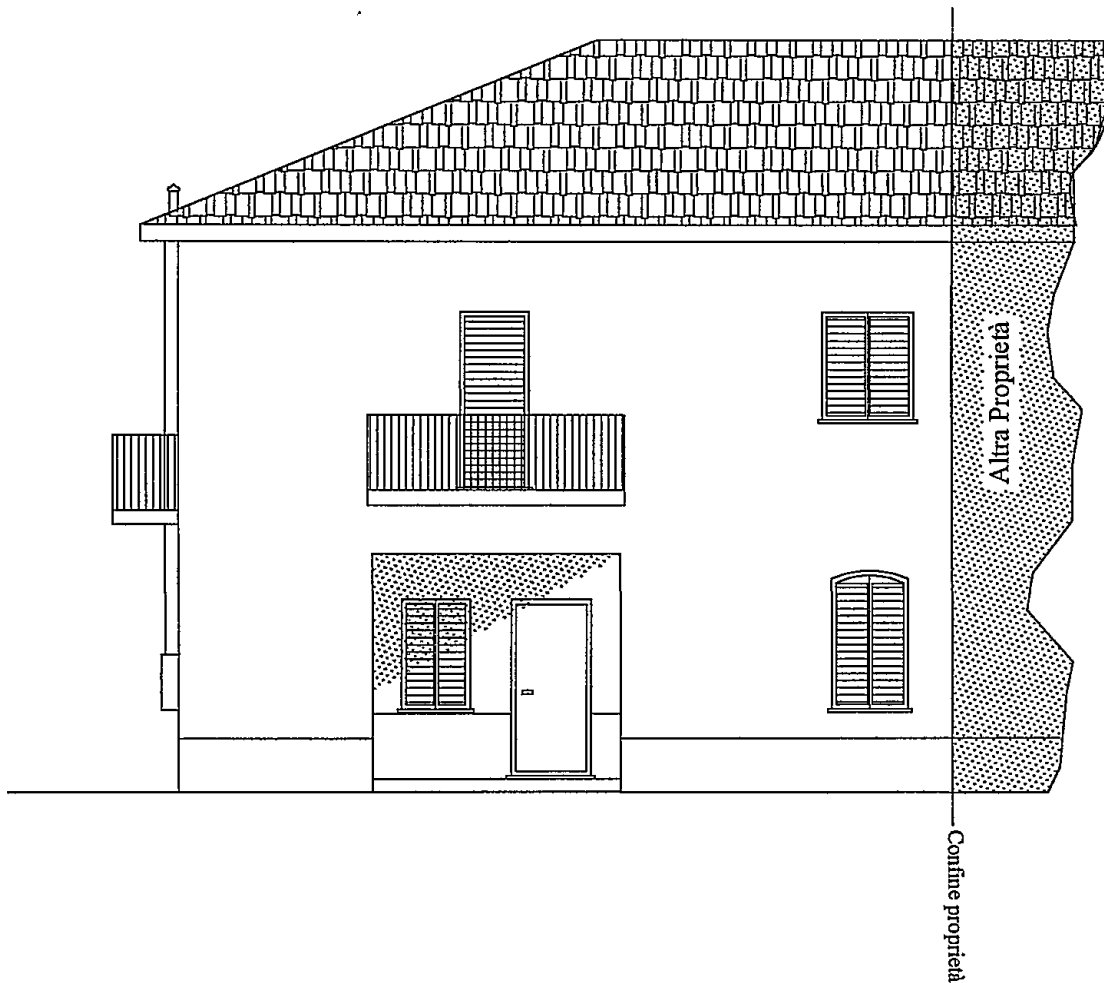

DOCUMENTAZIONE FOTOGRAFICA UNITA' ABITATIVA POSTA IN VIA PROVINCIALE 135 PROPR. DEL PADRONE NANDINA

FOTO  
1



GIUSEPPE  
LA SPEZIA

FOTO  
2



SCANDA  
DEI GEOM.  
AL N. 1372  
LA SPEZIA