

Foglio 106 Mapp. 112 / 113

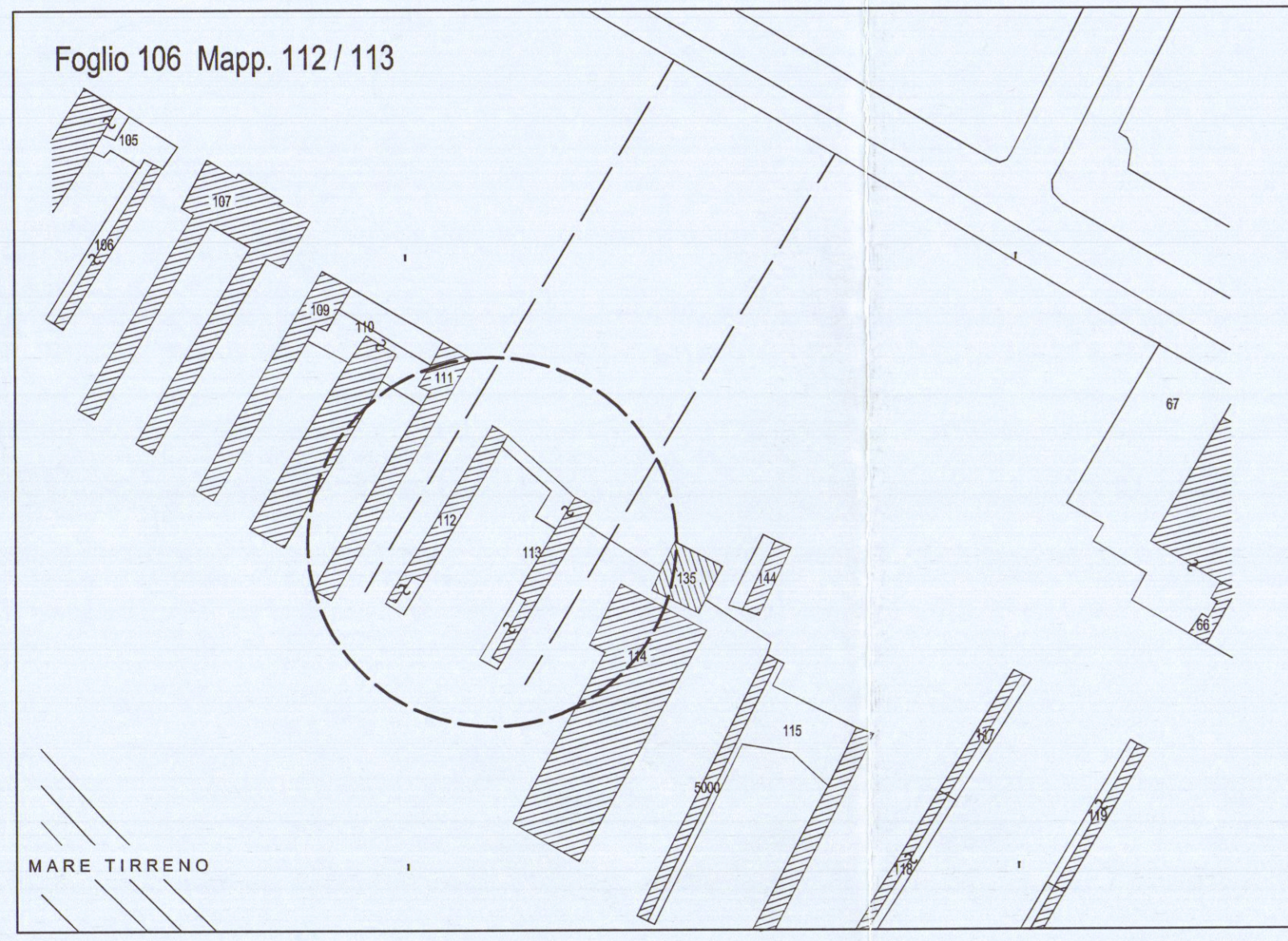

STRALCIO PLANIMETRIA CATASTALE SCALA 1:1000



STRALCIO PIANO PARTICOLAREGGIATO SCALA 1:1000



STRALCIO P.R.G.C SCALA 1:1000

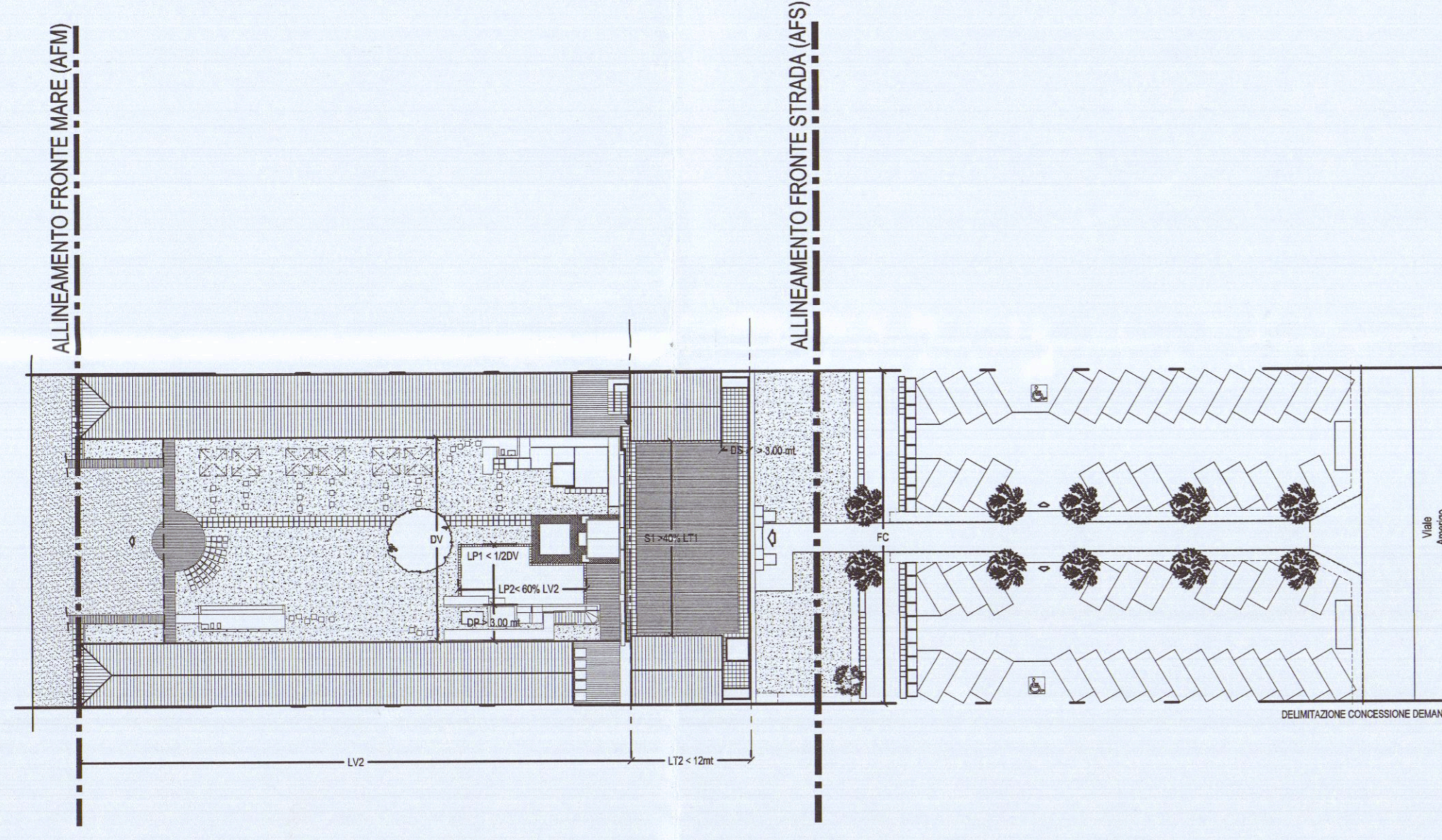

SCHEMA ALLINEAMENTI e DISTANZE SCALA 1:500

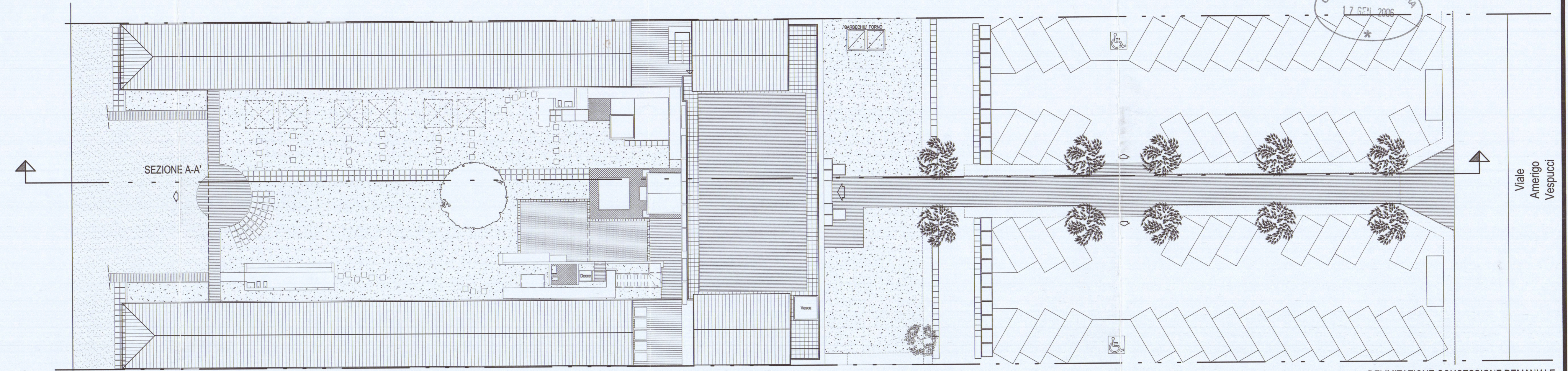

PIANTA COPERTURA VARIATA SCALA 1:200

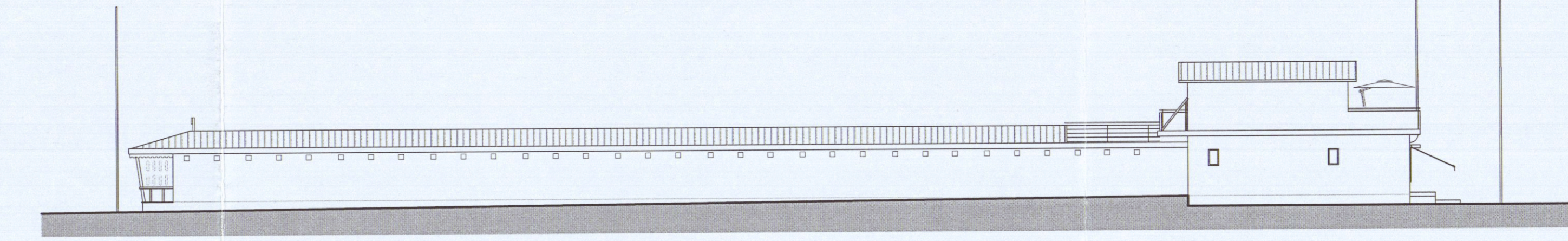

PROSPETTO EST VARIATO SCALA 1:200

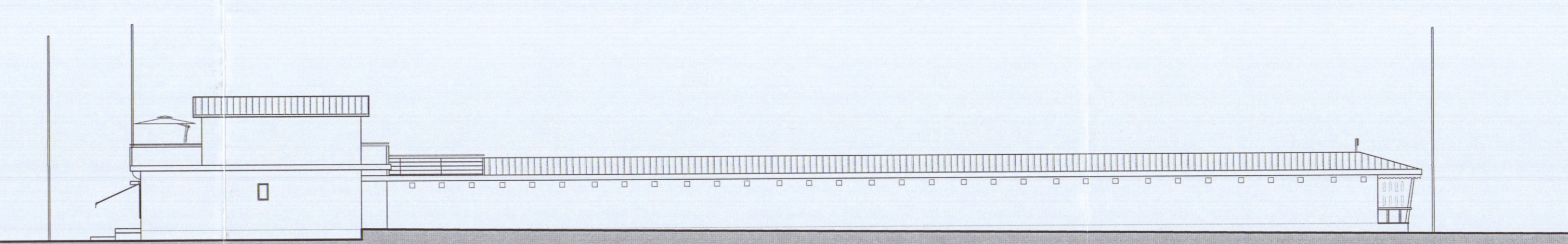

PROSPETTO OVEST VARIATO SCALA 1:200

TABELLA SUPERFICI E VOLUMI

Schema	Superficie coperta	Superficie netta	Volumetria
A	7.55 x 5.30 = 40 mq	14.10 + 11.45 + 2.88 + 5.44 = 33.87 mq	34.00 mc
B	7.55 x 5.30 = 40 mq	14.00 + 11.76 + 3.77 + 2.73 = 32.26 mq	32.50 mc
C	13.00 x 7.00 = 91.00 mq	12.80 x 6.80 = 86.96 mq	209.00 mc
Totale	140.00 mq	140.00 + 11.76 + 3.77 + 2.73 = 158.26 mq	243.50 mc

SCHEMA SUP. LOCALI INTERNO

Corpi A e B guardanaggio: superfici di progetto - coperto 80.00 mq < 80.00 mq max consentito Piano Attivativo
- netta 85.50 mq < 70.00 mq max consentito Piano Attivativo

Corpo C locale interno: superfici di progetto - 83.50 mq < 80% di 254 mq (203 mq) max consentito Piano Attivativo

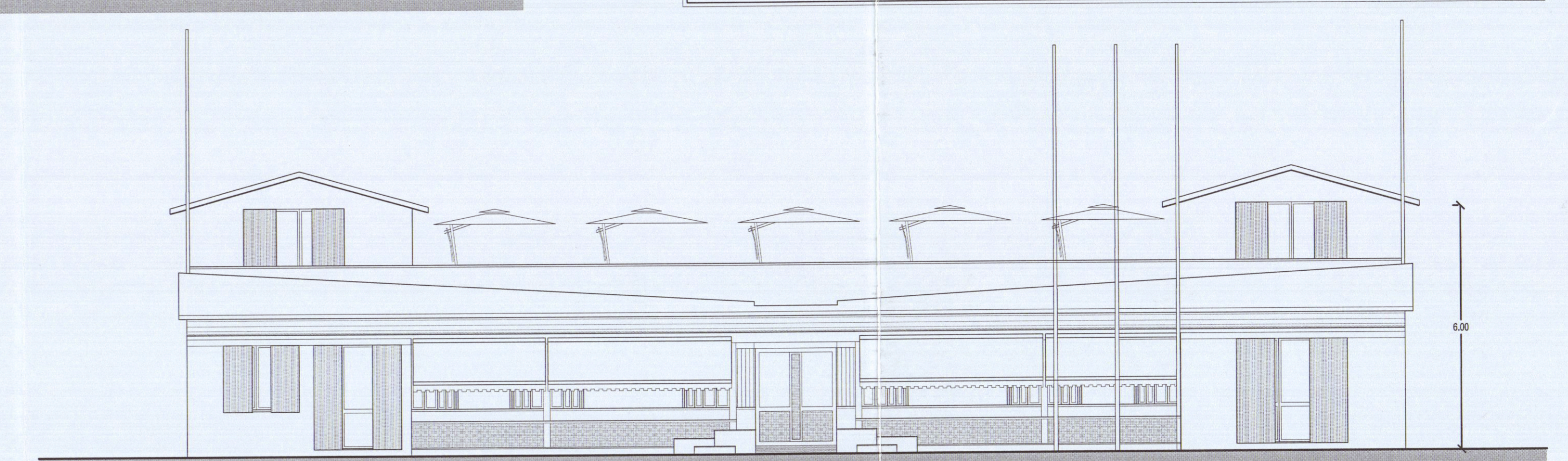

PROSPETTO NORD VARIATO SCALA 1:100

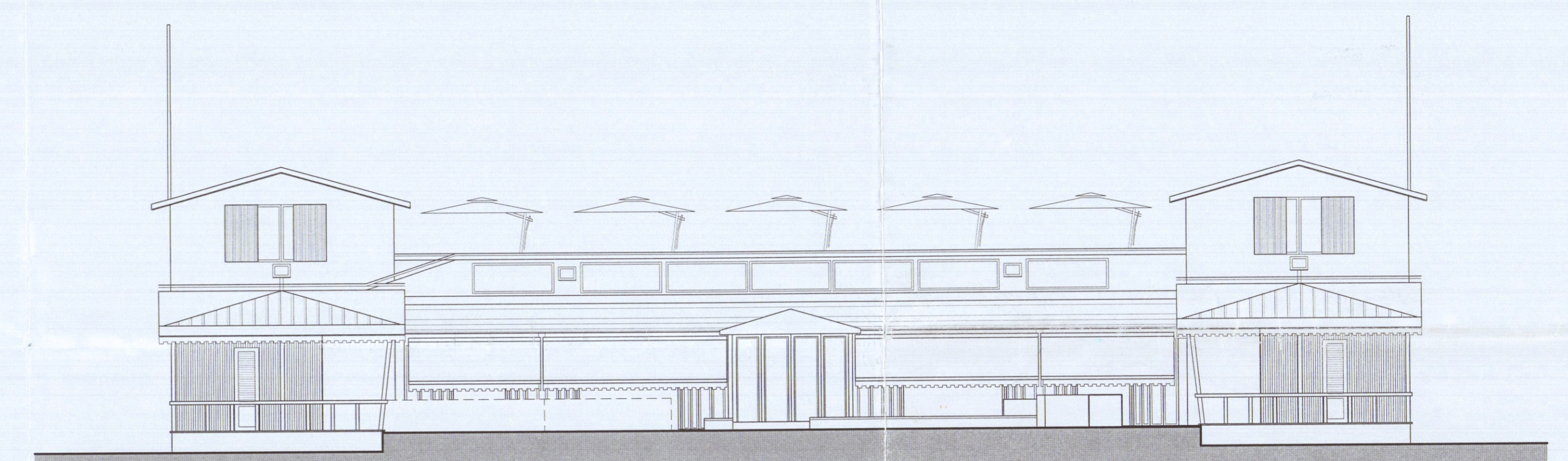

PROSPETTO SUD VARIATO SCALA 1:100

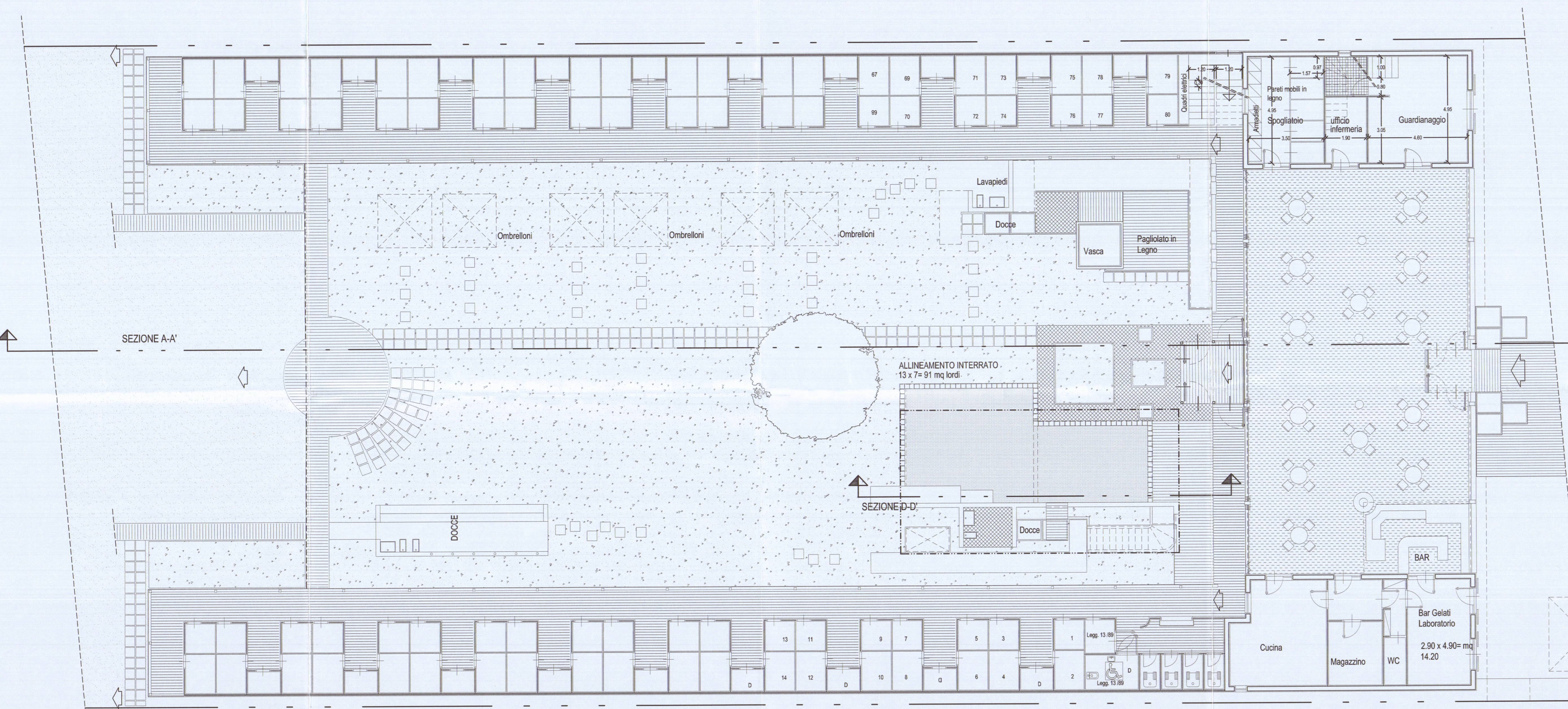

PIANTA PIANO TERRA VARIATO SCALA 1:100

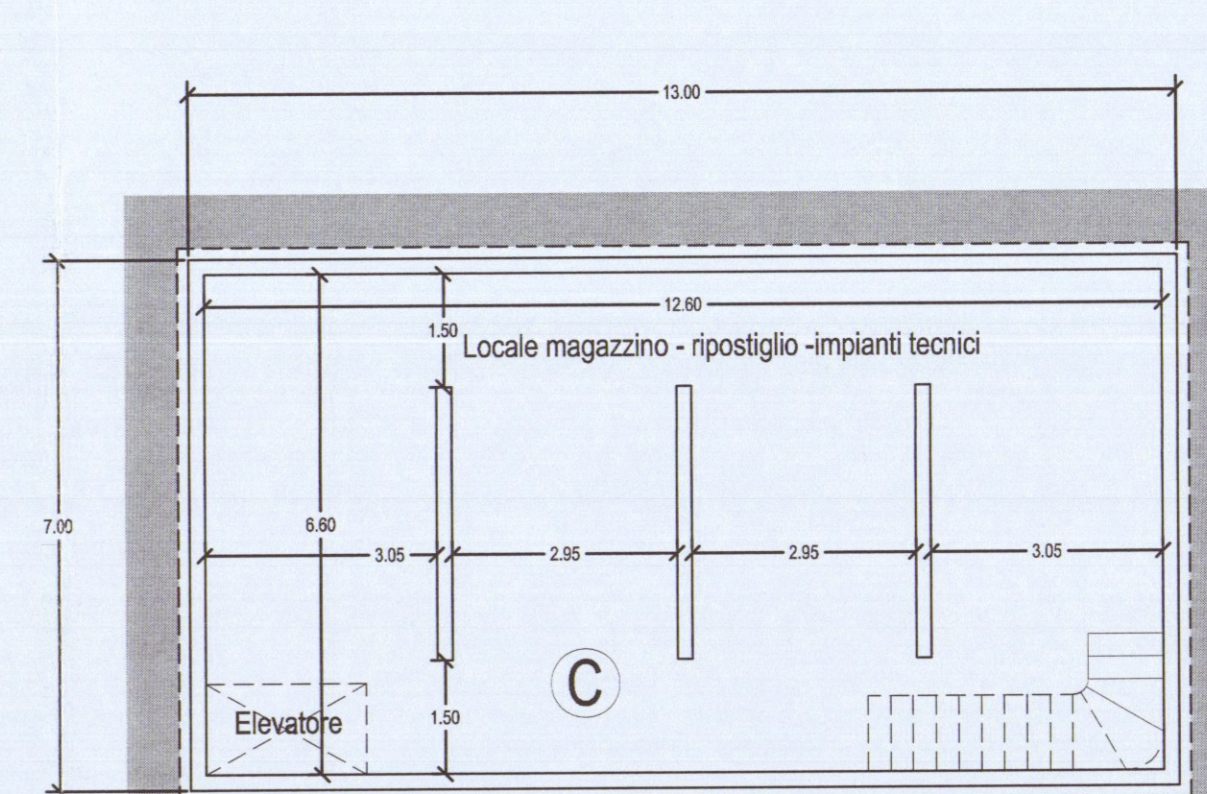

PIANTA INTERRATO e SEZIONE D-D' VARIATI SCALA 1:100

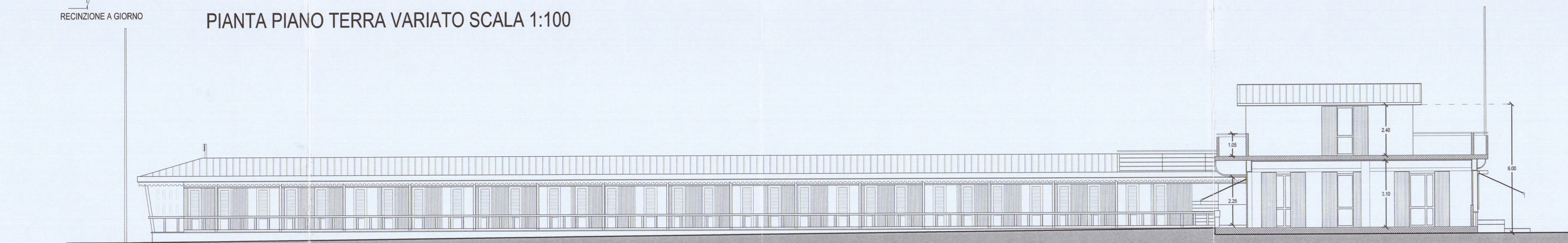

PROSPETTO-SEZIONE A-A' VARIATO

COMUNE DI CARRARA
U.O. Sportello Unico alle Imprese
APPROVATO
Autorizzazione Unica n° 05 del 27/02/06
in esec. del D.P.R. n° 380/00

COMUNE DI CARRARA
17 GEN. 2006

PROGETTO: Variante a PERMESSO DI COSTRUZIONE n° 11 del 14/02/2003 S.U.A.P. relativo a ristrutturazione edilizia stabilimento balneare denominato B. SANDRO, per diversa disposizione delle sistemazioni esterne.

RICHIEDENTE: Telara Sandro C.F. TLRSR42M14G143B residente in via Amerigo Vespucci N° 44 in qualità di titolare dello stabilimento balneare denominato "BAGNO SANDRO"

OGGETTO: TAVOLA STATO VARIATO

SCALA: 1:100 1:200 1:1000

PROGETTISTA: Telara Sandro

N° TAVOLA **1** VAR.