COMUNE DI CARRARA
23 GIU. 2000

Via Ghiacciaia n°1 54033 CARRARA tel.0585-74585 fax 0585-779828 E-m. studio2emme@iol.it

DOTT. ARCHITETTO PAOLO PICCINI
P.Iva 00491940458

STUDIO TECNICO ASSOCIATO
2eMMe P.Iva 00530540459

COMMITTENTE

SOCIETA' COOPERATIVA EDILIZIA CARABINIERI

TECNICO :Dott. Arch. Paolo Piccini
n° 158 albo degli architetti MS

IMMOBILE

LOCALITA' BONASCOLA VIA CASALINA

APPROVATO

TAVOLA

PIANTA PIANO SEMINTERRATO
PIANTA PIANO RIALZATO
PIANTA PIANO PRIMO
PIANTA COPERTURA

FABBRICATO

C

La sottoscrizione vale conferma dell' incarico e verifica delle tavole conformi al mandato.

"COOPERATIVA EDILIZIA CARABINIERI s.r.l."
Via Eugenio Chiesa n° 3
54033 CARRARA (MS)
Part. IVA 00571990456

LAVORI DI

REALIZZAZIONE COMPARTO PEEP DENOMINATO CASALINA 2 DI BONASCOLA PER LA COSTRUZIONE DI N°3 FABBRICATIPER COMPLESSIVI 15 ALLOGGI.

INTERVENTO

CONCESSIONE ORIGINARIA

AZIENDA USL N. 1 MASSA E CARRARA
U.O. DI IGIENE PUBBLICA
Ai sensi dell'art. 220 del T.U. L.L.S.S.
si esprime PARERE FAVOREVOLE
20 GIU. 2000
per approvazione del presente progetto.
il Funzionario Medico

FOGLIO	MAPPALI	DATA
86	466-456-462-459-3	12-05-2000
SCALE		TAVOLA N°
1:100		1

COMUNE DI CARRARA
SETT. URBANISTICA
Approvato [illegible] alle condizioni
indicate nella [illegible] Edilizia
n° 32 del 2000 Comm. Edilizia
elab. grafico di cui alla Tav. n° 1/8
n°..........del..........
L'Istruttore Tecnico
Pezzica Geom. Rodolfo

DATA	FILE	TAVOLE	DISEGNATORE
12-05-2000	CARABINIERI FABB A	6	ALE

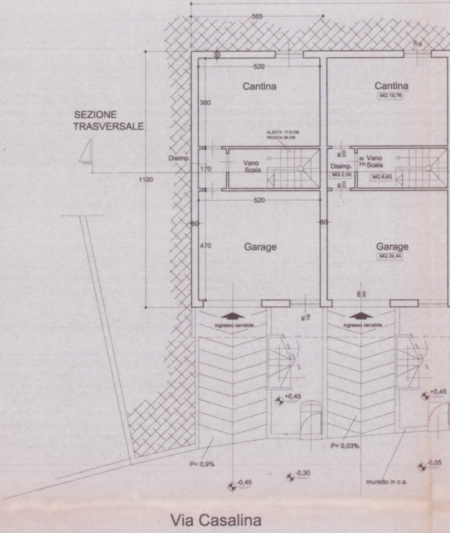
SEZIONE TRASVERSALE
565
30
520
380
170
1100
520
470
80
80
Cantina
Cantina
MQ 19,76
ALZATA 17,6 CM
PEDATA 29 CM
Disimp.
Vano Scala
Disimp.
MQ 2,04
80 210
80 210
80 Vano
210 Scala
MQ 6,63
120 50
Garage
Garage
MQ 24,44
250 220
80 130
ingresso carrabile
ingresso carrabile
+0,45
+0,45
P= 0,9%
P= 0,03%
-0,45
-0,30
-0,05
muretto in c.a.
Via Casalina

PIANTA S

COMUNE DI CARRARA
23 GIU. 2000

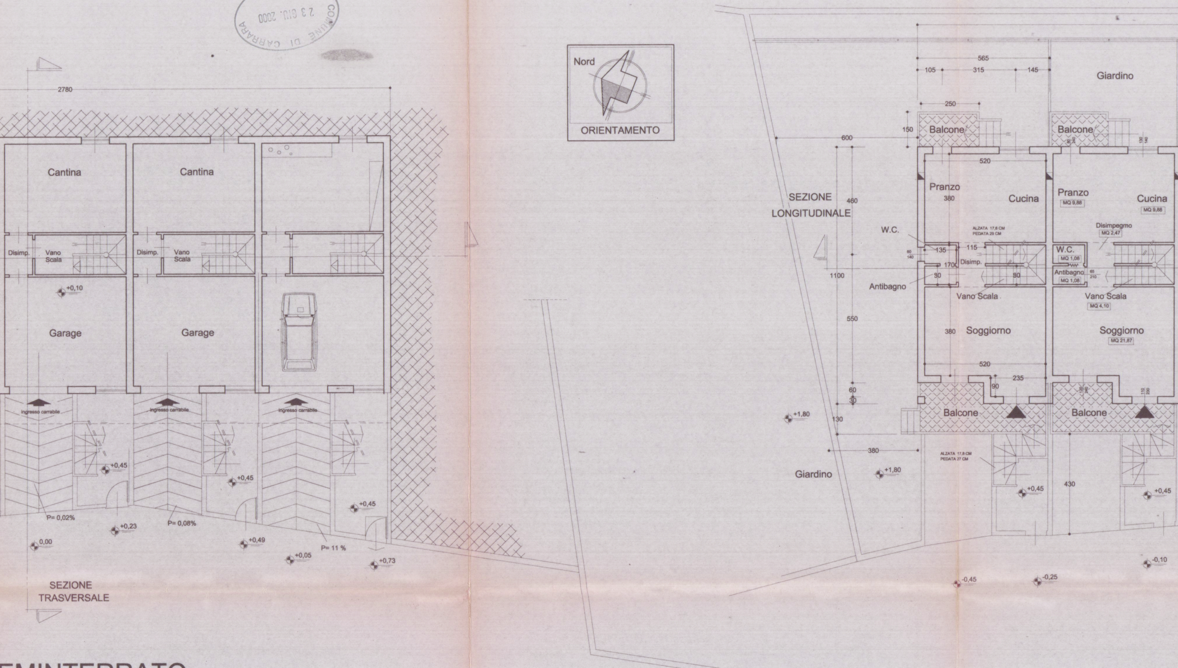
2780
Cantina
Cantina
Disimp.
Vano Scala
Disimp.
Vano Scala
+0,10
Garage
Garage
ingresso carrabile
ingresso carrabile
ingresso carrabile
+0,45
+0,45
+0,45
P= 0,02%
+0,23
P= 0,08%
+0,49
+0,05
P= 11 %
+0,73
0,00
SEZIONE TRASVERSALE
Nord
ORIENTAMENTO
SEZIONE LONGITUDINALE
600
460
1100
550
60
30
130
380
+1,80
+1,80
Giardino
Giardino
565
105
315
145
250
150
Balcone
Balcone
520
Pranzo
380
Cucina
Pranzo
MQ 9,88
Cucina
MQ 9,88
ALZATA 17,8 CM
PEDATA 29 CM
W.C.
135
115
Disimp.
170
90
90
Antibagno
Disimpegno
MQ 2,47
W.C.
MQ 1,08
Antibagno
MQ 1,08
Vano Scala
Vano Scala
MQ 4,10
380
Soggiorno
Soggiorno
MQ 21,87
520
235
90
Balcone
Balcone
ALZATA 17,8 CM
PEDATA 27 CM
430
+0,45
+0,45
-0,10
-0,45
-0,25

EMINTERRATO

PIANT

COMUNE DI CARRARA
23 GIU. 2000

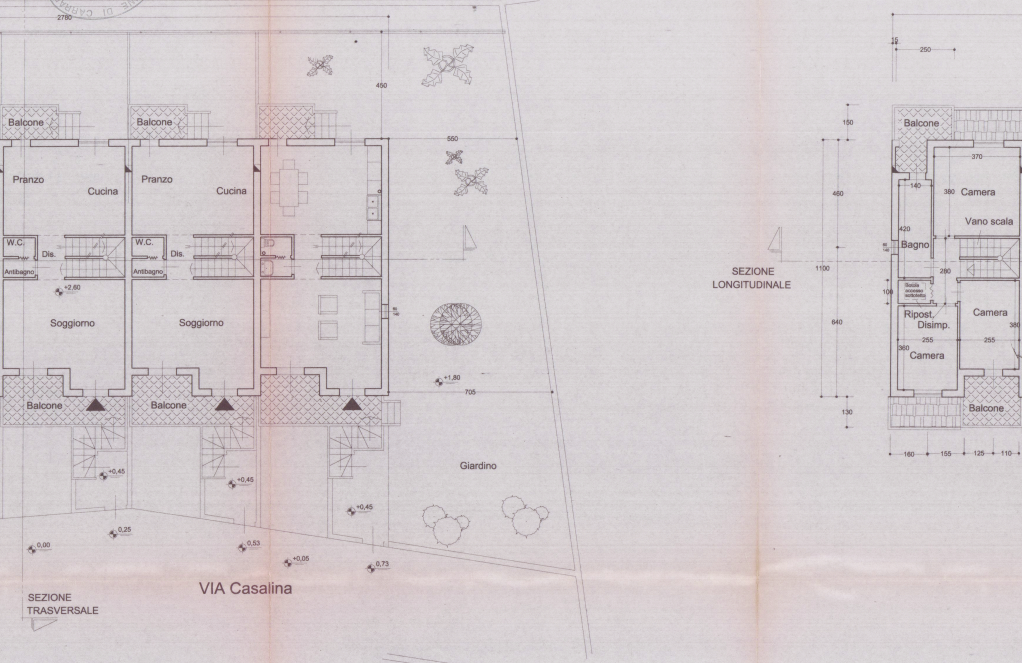
2780
450
550
705
Balcone
Balcone
Pranzo
Cucina
Pranzo
Cucina
W.C.
Dis.
Antibagno
W.C.
Dis.
Antibagno
+2,60
Soggiorno
Soggiorno
60
140
+1,80
Balcone
Balcone
+0,45
+0,45
+0,45
0,25
0,00
0,53
+0,05
0,73
Giardino
VIA Casalina
SEZIONE
TRASVERSALE
SEZIONE
LONGITUDINALE
15
250
150
460
1100
640
130
Balcone
370
140
380
Camera
Vano scala
420
Bagno
60
140
280
100
Botola
accesso
sottotetto
Ripost.
Disimp.
Camera
380
255
255
360
Camera
Balcone
160
155
125
110

A PIANO RIALZATO

COMUNE DI CARRARA
2 3 GIU. 2000

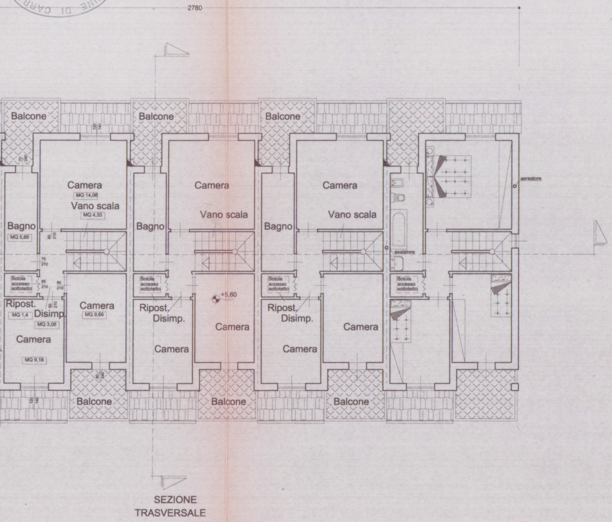
2780
Balcone
Balcone
Balcone
Camera
MQ 14,06
Vano scala
MQ 4,33
Bagno
MQ 5,88
Camera
Vano scala
Bagno
Camera
Vano scala
Bagno
aereatore
esalatore
Botola accesso sottotetto
Botola accesso sottotetto
Botola accesso sottotetto
Botola accesso sottotetto
Ripost.
MQ 1,4
Disimp.
MQ 3,08
Camera
MQ 9,69
Camera
MQ 9,18
Ripost.
Disimp.
Camera
+5,60
Camera
Ripost.
Disimp.
Camera
Camera
Balcone
Balcone
Balcone
SEZIONE TRASVERSALE
SEZIONE LONGITUDINALE

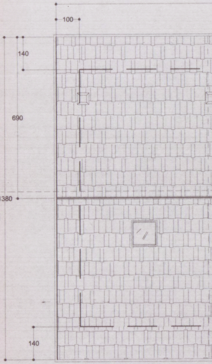
100
140
690
1380
140

PIANTA PIANO PRIMO

COMUNE DI CARRARA
23 GIU. 2000

COMUNE DI CARRARA
23 GIU. 2000

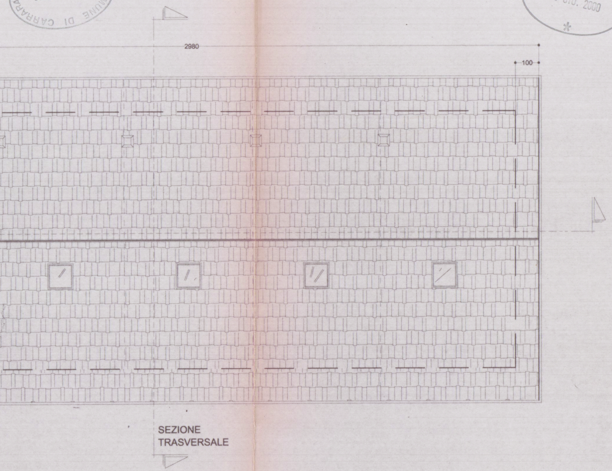
2980
100
SEZIONE
TRASVERSALE

PIANTA COPERTURA