STATO ATTUALE
PIANTA P.T

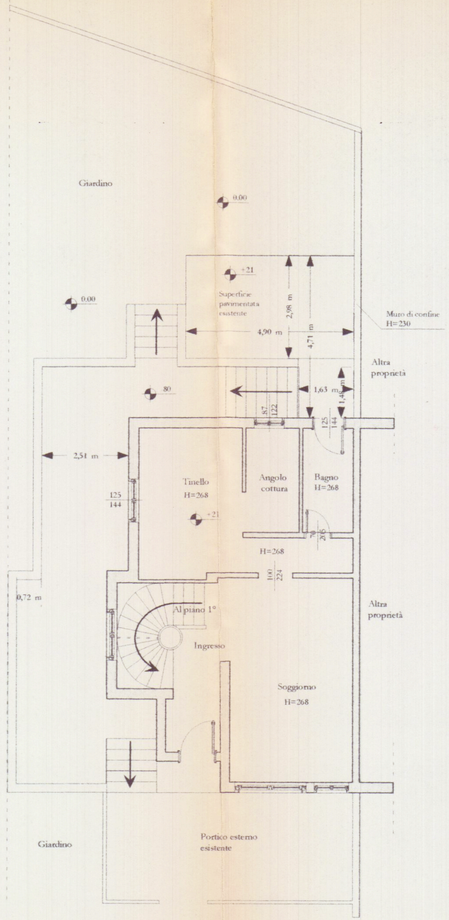

STATO DI PROGETTO
PIANTA P.T

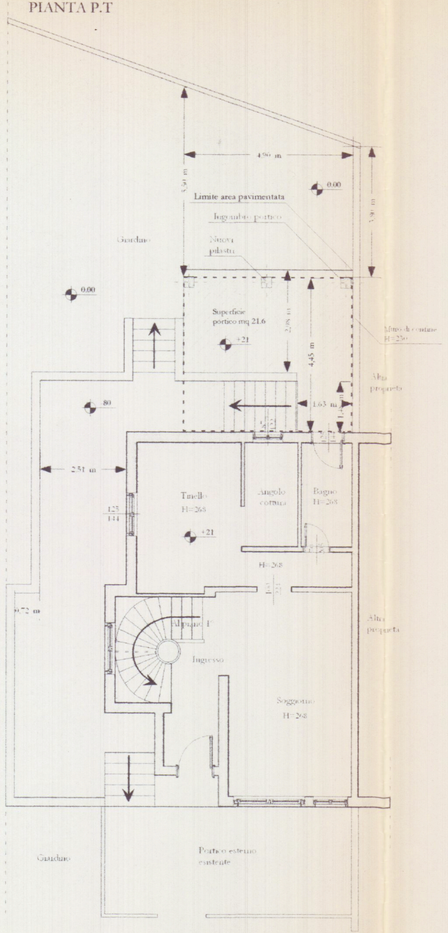

STATO DI RAFFRONTO
PIANTA P.T

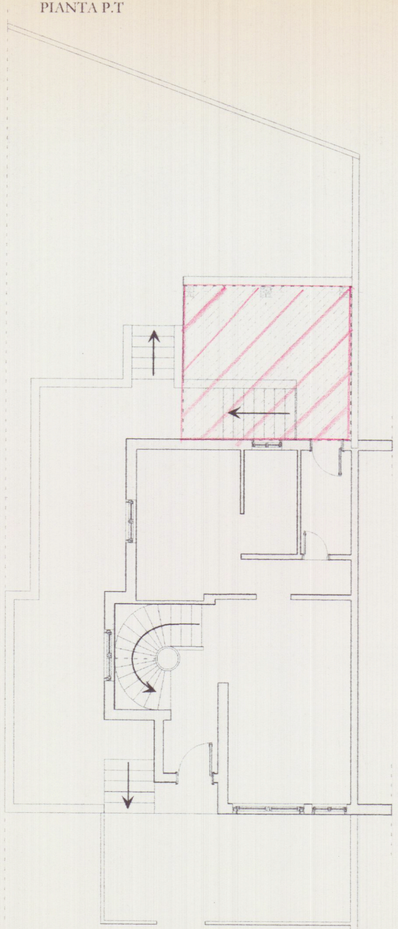

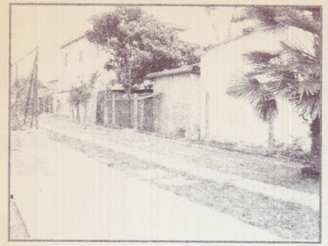

Studio di Progettazione

CgS

COMUNE DI CARRARA
17 AGO. 2004

Lavori nel comune di:

CARRARA

PROPRIETA'

VANNUCCHI CARLO

UBICAZIONE IMMOBILE

Via Filattiera
Loc. Avenza

APPROVATO

Lavori di:

COSTRUZIONE DI PORTICO

PROGETTO DEFINITIVO

Disegni esecutivi	Geom. CANTERGIANI GIACOMO
Elaborazione:	Studio di progettazione CgS
Elaborato:	Piante Sezioni Prospetti
Scala:	1:100
Tavola N°:	D.2.0
Data/versione:	**20-06-2004/00**
Timbri e firme:	IL TECNICO RESPONSABILE — LA PROPRIETA'

COMUNE DI CARRARA
SETTORE URBANISTICA
Approvato dal Dirigente alle condizioni in data nella Conferenza di Servizi n. 72 del 2004 2/1 30/8/04
elaborato grafico Tav. ... approvato dal Nucleo Valutazione del ...
Il Responsabile del Procedimento (Marchi Giorgio Claudio)

COMUNE DI CARRARA
Settore Urbanistica

GIACOMO CANTERGIANI
COLLEGIO GEOMETRI
LA SPEZIA