

AL SINDACO DEL COMUNE DI CARRARA
(SETTORE URBANISTICA)



OGGETTO:

INVIO DI RICEVUTE DI AVVENUTO PAGAMENTO DI ANTICIPI ONERI CONCESSORI, ED ALTRO INDICATO IN CALCE,
A SEGUITO VS. ACCOGLIMENTO NS. ISTANZA DI CONDONO EDILIZIO

RIFERIMENTO:

ISTANZA CONDONO EDILIZIO N° 527/95
E VS. IN DATA 05.11.96 PROT. N° 46702

RICHIEDENTE:

LUCCHESI DINO, via Donatello n° 30 - Codena

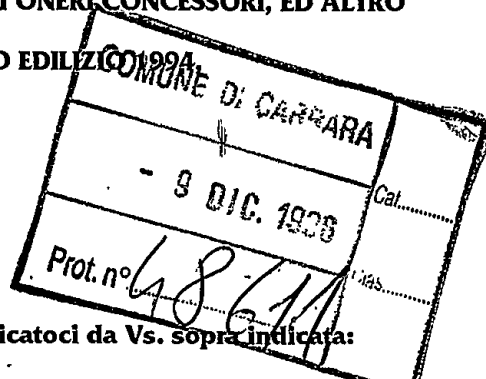

Riepilogo contributi previsti dalla legge 10/77 come comunicatoci da Vs. sopra indicata:

Contributo oneri urbanizzazione 1^	L.	1.237.000+	
Contributo oneri urbanizzazione 2^	L.	2.516.000+	
Contributo Costo Costruzione	L.	1.094.000+	
TOTALE CONTRIBUTI RICHIESTI	L.	4.847.000	
Versamenti eseguiti:			
Detrazione per Versamento 1^ rata	L.	2.244.000-	in data 01.03.95
Detrazione per versamento 2^ rata	L.	2.244.000-	in data 14.06.95
Detrazione per versamento 3^ rata	L.	2.244.000-	in data 15.09.95
Detrazione per versamento 4^ rata	L.	2.244.000-	in data 14.12.95
TOTALE VERSAMENTI ESEGUITI	L.	8.976.000	(> a L. 4.847.000)
TOTALE SALDO NS. AVERE	L.	-4.129.000	(*)

Nota (*):

Il sottoscritto ha versato nelle casse comunali importi superiori rispetto a quanto conteggiato e comunicato e si riserva, quindi, di richiederne il rimborso.

In attesa di riscontro porge distinti saluti:

Dino Lucchesi

Carrara, 04.12.1996

Allegati:

copie dei bollettini di c/c postale dei versamenti degli anticipi concessori;
copia della ricevuta UTE di avvenuto accatastamento.
ulteriore documentazione fotografica

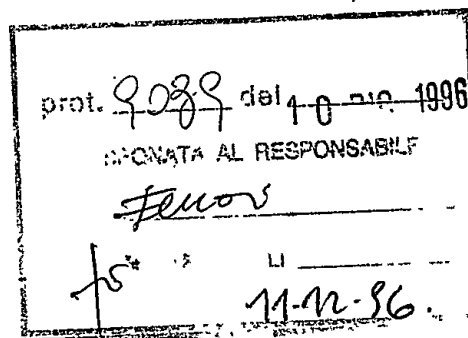

*giot case
ms*

CONTI CORRENTI POSTALI

RICEVUTA di un versamento di L. **2.244.000**

Lire *due mila duecento quaranta / 000*
sul C/C N. **118547** intestato a

COMUNE CARRARA SERVIZIO TESORERIA

54033 CARRARA

eseguito da *Lucchesi Dino*
residente in *CARRARA*
addl.....

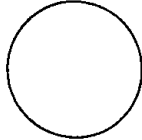

Bollo a data

1987.7.14-GIU-95 P1
Bollo lineare dell'Ufficio accettante
CARRARA 36/014
L'UFFICIALE POSTALE **0032 E.***22440001** Cartellino
IVCC 0005 F.*10001**

tassa data progress.

000762

N° 2/4

CONTI CORRENTI POSTALI

RICEVUTA di un versamento di L. **2.244.000**

Lire *due mila duecento quaranta / 000*
sul C/C N. **118547** intestato a

COMUNE CARRARA SERVIZIO TESORERIA

54033 CARRARA

eseguito da *Lucchesi Dino*
residente in *CARRARA*
addl.....

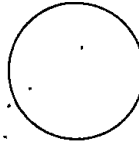

Bollo a data

1987.5.01-MAR-95 P1
Bollo lineare dell'Ufficio accettante
CARRARA 36/014
L'UFFICIALE POSTALE **10103 F.***22440001** Cartellino
IVCC 0928 F.*10001**

tassa data progress.

N° 1/4

CONTI CORRENTI POSTALI

RICEVUTA di un versamento di L. **2.244.000**

Lire *due mila duecento quaranta / 000*
sul C/C N. **118547** intestato a

COMUNE CARRARA SERVIZIO TESORERIA

54033 CARRARA

eseguito da *Lucchesi Dino*
residente in *CARRARA*
addl.....

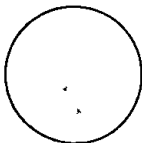

Bollo a data

1987.3.14-DIC-95 P1
Bollo lineare dell'Ufficio accettante
CARRARA 36/014
L'UFFICIALE POSTALE **10057 F.***22440001** Cartellino
IVCC 0710 F.*10001**

tassa data progress.

N° 4/4

CONTI CORRENTI POSTALI

RICEVUTA di un versamento di L. **2.244.000**

Lire *due mila duecento quaranta / 000*
sul C/C N. **118547** intestato a

COMUNE CARRARA SERVIZIO TESORERIA

54033 CARRARA

eseguito da *Lucchesi Dino*
residente in *CARRARA*
addl.....

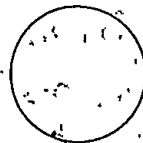

Bollo a data

C/C POSTALI 12
EDIZZANO
Bollo lineare dell'Ufficio accettante
626/15 SE 95
L'UFFICIALE POSTALE **95** Cartellino
del bollettario

tassa data progress.

N° 3/4

IST. POLIGR. E ZECOA DELLO STATO - ROMA - S. N.

lan
col
(n
col
C
tes
car
me
af.
ric
est
sta.
am
of

condono elettrico 94

~~RA TA~~ RA TA N° 2

in aut. e boomer
concedatini

IST. POLIGR. E ZECOA DELLO STATO - ROMA - S. N.

lan
col
(n
col
C
tes
car
me
af.
ric
est
sta.
am
of

condono elettrico 94

OPERA CONCESSORI

RA TA N° 1

IST. POLIGR. E ZECOA DELLO STATO - ROMA - S. N.

lan
col
(n
col
C
tes
car
me
af.
ric
est
sta.
am
of

condono 94

OPERA CONCESSORI
COMUNALI (AMTRFO)

RA TA 4/4

SALDO

IST. POLIGR. E ZECOA DELLO STATO - ROMA - S. N.

lan
col
(n
col
C
tes
car
me
af.
ric
est
sta.
am
of

Contributi Opere
concessori comunali
condono 94

RA TA N° 3/4

ute-pen

UFFICIO TECNICO ERARIALE
di
MASSA-CARRARA

Ricevuta n. 10976 della II-IV-Sezione

+++++

LA DITTA (come da mod. 3SPC):

Lucchesi Dino

NATO A CARRARA IL 06/10/1932;

(PROPRIETARIO DELLA COSTRUZIONE)

ha presentato in data odierna per l'immobile sito nel
comune di Carrara, via: DONATELLO n. 30, distinto in catasto
con il foglio n. 44, particella n. 665

- modello 3 SPC:.....s i/

- Tipo mappale i.....s i/

- Elaborato planimetrico:.....no/

- Mod. 55 autoallestito:.....s i/

- n. 1 Mod. 1 con planimetrie:.....s i/

- Modello 44:.....no/

La presentazione dei documenti di cui sopra costituisce
prova utile ai fini della documentazione catastale prevista
dall'art. 36 della legge 28/2/1983, n. 47.

data 10 LUG 1987



IL DIRIGENTE:
[Signature]



allegato ad istanza condono edilizio '94

DOCUMENTAZIONE FOTOGRAFICA

RICHIEDENTE:

LUCCHESI DINO

LOCALITA'

Codena, Via Donatello n° 30

CATASTALE FOGLIO 44- MAP. 665

ULTERIORE DOCUMENTAZIONE





allegato ad istanza condono edilizio '94

DOCUMENTAZIONE FOTOGRAFICA

RICHIEDENTE:

LUCCHESI DINO

LOCALITA'

Codena, Via Donatello n° 30

CATASTALE FOGLIO 44- MAP. 665



gawo 2012



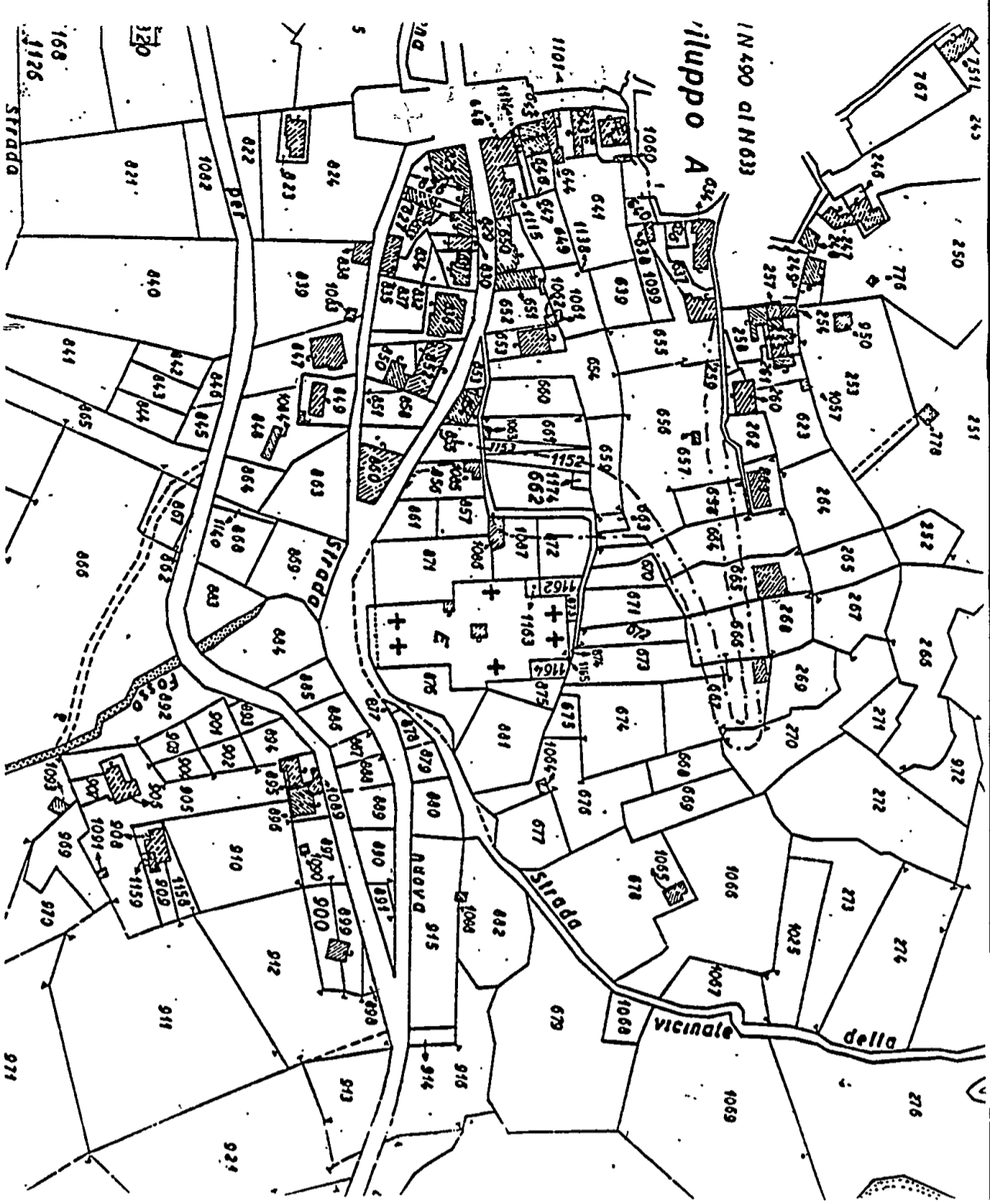

COMUNE DI CARRARA
SETT. URBANISTICA
 Approvato dal Sindaco alle condizioni
 indicate nella Concessione Edilizia
 n° del
 elab. grafico di cui alla Comm. Edilizia
 n° del Tav. n°

allegato ad istanza condono edilizio '94
ELABORATO GRAFICO
ESTRATTO DI MAPPA CATASTALE

RICHIEDENTE
IUCCHESI DINO

LOCALITA': COMUNE DI CARRARA
 Codena, via Donatello n° 30
 CATASTALE FOGLIO 44 - MAP. 665

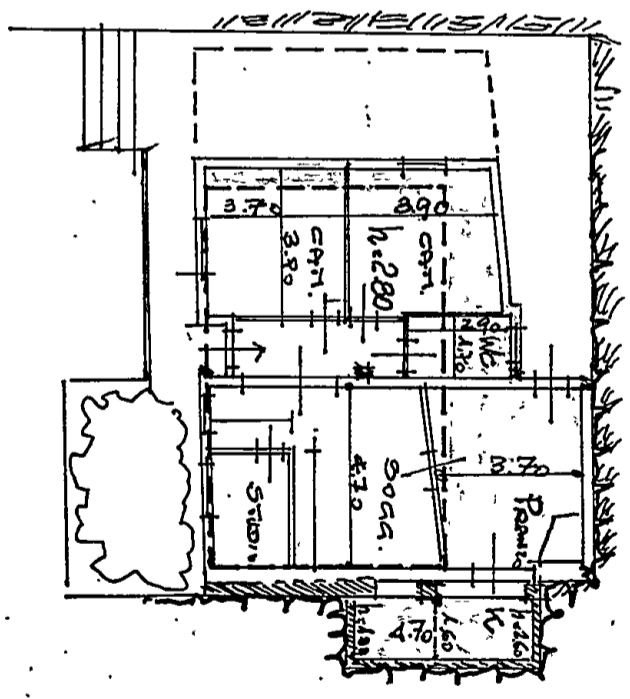

SINDACO INTERCOMUNITARIO
CARRARA

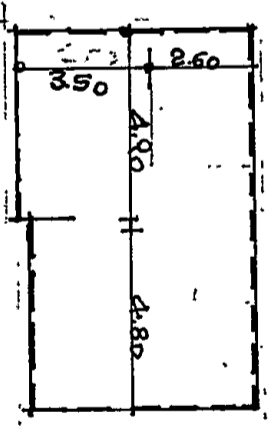
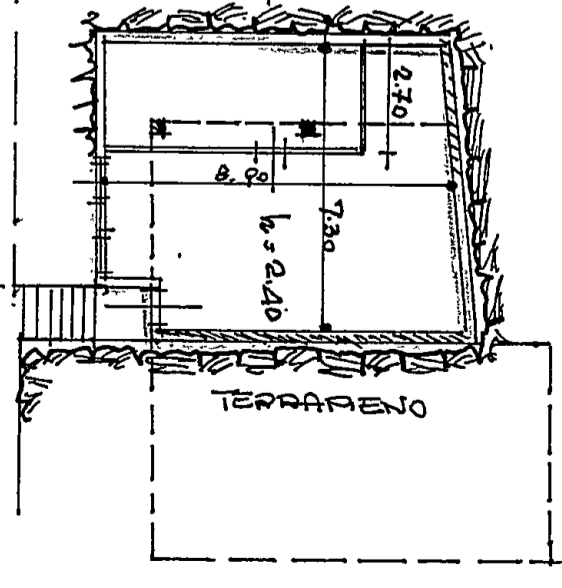

SCHEMA SUPPLEMENTARE
UTILE CONC. EDILIZIA
 N° 224/84
 ITQ 88%
 (CONC. CONCESSIONE)
 (P.B.C.A.T.)

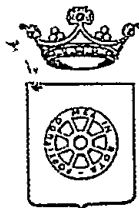

COMUNE DI CARRARA SETT. URBANISTICA

Prot.n° 8767/1761
del 22 febbraio 1996
posizione n° 527

no-2-86

RACCOMANDATA A.R.

Alla cortese attenzione del Sig.
LUCCHESI DINO
CODENA VIA DONATELLO 30
54033 CARRARA

OGGETTO: Istanza di Concessione edilizia a sanatoria CONDONO EDILIZIO L. 724/94,
richiesta documentazione mancante.

In relazione all'istanza di concessione edilizia a sanatoria, richiesta ai sensi della L.724/94, presentata il 01/03/95, pari numeri protocollo, consistente in AMPLIAMENTO FABBRICATO RESIDENZIALE in loc. CODENA VIA DONATELLO 30, foglio 44, mapp. 665, si comunica alla S.V., ai sensi della L.241/90, le seguenti notizie:

- Unità Operativa Responsabile: Ufficio Condono Edilizio 1994;
- Istruttore Responsabile: Istr. Direttivo Tec. Geom. Claudio Marchi;
- Dirigente Settore Urbanistica: Bessi Dott. Arch. Pier Luigi.

Con la presente si comunica che la domanda presentata dalla S.V. è visionabile presso il Settore Urbanistica, Ufficio Condono Edilizio, Istr. Direttivo Tec. Geom. Claudio Marchi, dove è giacente risultando **NON VALUTABILE** in quanto mancante della seguente documentazione:

- 1. Elaborati grafici con velatura in rosso della parte oggetto di sanatoria; *(espletamento)*
- 2. Relazione illustrativa;
- 3. Ricevuta Ufficio Tecnico Erariale attestante l'avvenuto accatastamento;
- 4. Fotografie dell'insieme e del dettaglio (reperto fotografico su cartoncino 21x31 - 2 in caso di Vincolo Paesaggistico-Ambientale);
- 5. Schema conteggio oblazione e contributo oneri di urban. 1^a e 2^a e contributo costo costruzione;
- 6. Idonea documentazione attestante il diritto alla riduzione dell'oblazione per abuso di-necessità, prima casa ecc.;
- 7. Perizia asseverata e certificazione di idoneità statica per opera di volumetria superiore a 450 mc.;
- 8. Parere Ente preposto alla Tutela del Vincolo (vincolo ricorrente);
- 9. Attestazione di deposito al Genio Civile, ai sensi della L.64/74 e L.R. 88 per le opere realizzate dopo il 15/7/82;
- 10. Dichiarazione, resa dal richiedente sotto forma di atto sostitutivo di notorietà, che lo stesso non è stato condannato o non indagato per motivi di mafia (vedere Legge)

Si richiede documentazione di cui ai punti: 1-2-3-4-5-6-8-9-10

La documentazione di cui sopra dovrà essere presentata entro 15 giorni dal ricevimento della presente in unica soluzione al Protocollo Generale, con allegata copia della presente comunicazione. In caso di non ottemperanza l'istanza di concessione sarà archiviata ed il riesame della stessa potrà essere attivato solo in seguito all'espletamento di tutte le giacenze agli atti. Si ricorda che la mancanza della documentazione sopra richiesta non permette la maturazione di eventuali diritti di silenzio-assenso.

Assessore all'Urbanistica
(Giuglielmino Arch. Francesco)

Amm.vo: Medici

Si fa presente che la pratica in oggetto è visionabile presso l'Ufficio Condono Edilizio presso il Settore Urbanistica che è aperto al pubblico nei giorni di Lunedì e Sabato dalle ore 9.00 alle ore 13.00.

Mod. 23-1 (per l'interno) (1994) - Cod. 008400

Poste Italiane

Ente Pubblico Economico

COMUNE DI

**AVVISO DI RICEVIMENTO CARTAZZA (NS)
O DI RISCOSSIONE**

SI76/D DE28

527

URBANI STIGA

DA RESTITUIRE A:

N. B. - Il mittente è pregato di
apporre chiaramente su entrambe
le facciate le indicazioni richieste

VIA

--	--	--	--	--

CAP

--	--

LOCALITÀ

--	--

SIGLA PROV



**750

A.R. AVVISO DI RICEVIMENTO O DI RISCOSSIONE

Raccomandata Vaglia

Assicurata Pacco

di L.

N. 1420

Spedito il dall'Ufficio di

indirizzato a Suelei Divo
Via Donatello 30 - Colona Lavone

da compilare a cura del mittente

Dichiaro di aver ricevuto 29/3 quanto suindicato il riscosso

Firma dell'incaricato della distribuzione e del pagamento

Firma Parmentieri
Bollo dell'Ufficio di distribuzione o di pagamento

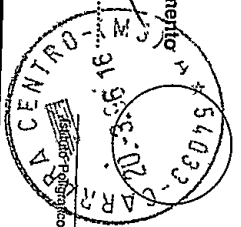

Assicurazione Postale e Zecca dello Stato - S.

CARRARA
15 SET. 1997

COMUNE DI CARRARA

17 SET 1997

Prot. n° 336/63

Clas.

AL SIG. SINDACO DEL COMUNE DI CARRARA
 (ufficio Tesoreria Comunale)
 Sede municipale.

OGGETTO:

RICHIESTA DI RIMBORSO ONERI COMUNALI VERSATI IN ECCESSO RISPETTO AL DOVUTO.

RIFERIMENTO:

CONDONO EDILIZIO LEX 724/94 PRATICA N° 527/95.

RICHIEDENTE:

LUCCHESI DINO, nato a Carrara il 08.10.1932, residente in Codena via Donatello n° 30 cf- LCCDNI32R08B832C

Per quanto in oggetto ed in riferimento e per quanto risulta dalla ns. presentataVi in data 04.12.1996 in merito ai ns. versamenti relativi alla pratica di condono edilizio ed agli importi di conguagli comunicati con Vs. prot. n° 46702/96, è emerso che **il sottoscritto ha versato alla Tesoreria Comunale oneri per complessive lire 4.129.000 in eccedenza rispetto al dovuto.**

Per questo motivo

chiede

rimborso dell'importo come sopra indicato.

Distinti saluti:

Luca Di...

.....
Carrara, 15.09.1997

SETT. URBANISTICA

004892 | 17 SET 97

ASSEGNATA AL RESPONSABILE

Urbis
Sapio

*PREDISPORRE DETERMINAZIONE
 PER RIMBORSO ONERI DI CONCESSIONE
 VERSATI IN ECCEDEZA (L. 4.129.000). -
 16/10/97 pm'*

*fg 44 - maff. 665
 Aug. - pm. serial*

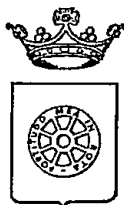

COMUNE DI CARRARA SETT. URBANISTICA

Prot. n°33463/4892
del 19 settembre 1997.

Alla Cortese Attenzione Sig.
LUCCHESI DINO
VIA DONATELLO 30
54033 CODENA

OGGETTO: Comunicazione per avvio procedimento amministrativo ad istanza rimborso oneri.

In relazione alla comunicazione di inizio attività presentata il 15/09/97 finalizzata alla realizzazione di opere comprese nell'art. 2 legge 24 dicembre 1993, n° 537, per lavori di AMPLIAMENTO FABBRICATO USO RESIDENZIALE siti in CODENA VIA DONATELLO 30, proprietà distinta al N.C.E.U. al foglio n°44 e mappale/i n° 665, si comunica, ai sensi dell'art. 8 della legge 7 agosto 1990 n°241, alla S.V. le seguenti notizie:

- Unità Operativa Responsabile: Edilizia Privata.
- Istruttore Responsabile: Ist.Dir.Amm.Soggia Angelo.
- Responsabile del procedimento: Marchi Geom. Claudio.

Con la presente si comunica che la domanda presentata dalla S.V. è visionabile al Settore Urbanistica, presso l'Ufficio dell' Ist.Dir.Amm.Soggia Angelo (tel.0585/769736), qualora avesse necessità di maggiori informazioni ovvero ritenesse opportuno segnalare eventuali possibili anomalie, potrà rivolgersi al Responsabile del procedimento: Marchi Geom.Claudio.

Carrara, lì 19 settembre 1997.

Il Dirigente
Architetto Pier Luigi Bessi

Si comunica che per la pratica sopraccitata, l'Istruttore Responsabile sopra individuato sarà disponibile a fornire le eventuali risposte il **LUNEDI'** mattina dalle ore 8,30 alle ore 12,30, il **SABATO** mattina dalle ore 8,30 alle ore 12,30 e il **GIOVEDI'** pomeriggio dalle ore 15.30 alle ore 17.30..

Si invita la S.V., qualora dovesse rivolgersi presso il Settore Urbanistica o intraprendere corrispondenza, a citare le sottoelencate scritture:

Istruttoria: Tecnico: Ist.Dir.Amm.Soggia Angelo Nota: 33463/4892 del 19 settembre 1997.

Amm.vo:Ferrari

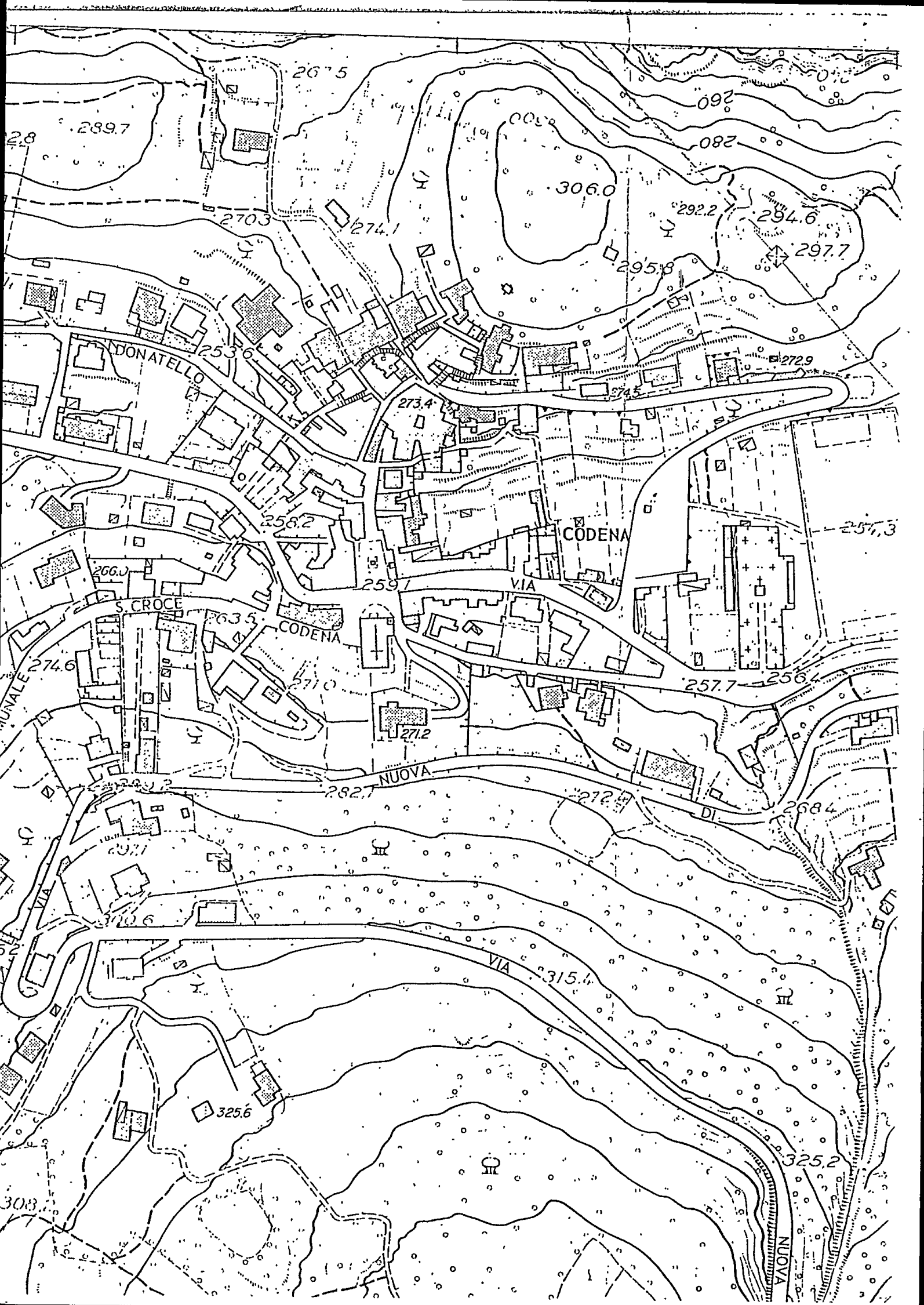

COPIA

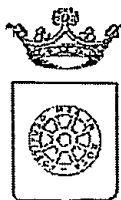

COMUNE DI CARRARA
SETT. URBANISTICA

Prot 35835

prot. n° 8767/1761
del 4 settembre 1996.
posizione n° 527.

16/09/96

RACCOMANDATA A.R.

Alla cortese attenzione del Sig.
LUCCHESI DINO
CODENA VIA DONATELLO 30
54033 CARRARA

OGGETTO : Istanza di concessione edilizia in sanatoria CONDONO EDILIZIO L.724/94,
2° richiesta della documentazione mancante.

In relazione all'istanza di concessione edilizia a sanatoria, richiesta ai sensi della L.724/94, presentata il 01/03/95, pari numeri protocollo, consistente in AMPLIAMENTO FABBRICATO RESIDENZIALE in Loc. CODENA VIA DONATELLO 30, foglio 44 mapp. 665, si comunica alla S.V., ai sensi della L.241/90, le seguenti notizie:

- Unità Operativa Responsabile: Ufficio Condono Edilizio 1994;
- Istruttore Responsabile: Istr. Direttivo Tec. Geom. Claudio Marchi;
- Dirigente Settore Urbanistica: Arch. Pier Luigi Bessi.

Si comunica che il fascicolo dell'istanza in oggetto è visionabile presso il Settore Urbanistica, Ufficio Condono Edilizio, Istr. Direttivo Tec. Geom. Claudio Marchi che riceve il pubblico nei giorni di Lunedì e Sabato dalle ore 9.00 alle ore 13.00.

Richiamata la nota inviata da quest'ufficio e ricevuta dalla S.V. in data 20/03/96 quale richiesta di documentazione necessaria. per l'espletamento dell'istruttoria tecnico/amministrativa - nei termini previsti dall'art.35 della L.47/85 -, con la presente si sollecita la presentazione della documentazione mancante. Tale documentazione dovrà essere presentata entro 15 giorni dal ricevimento della presente in unica soluzione al Protocollo Generale con allegata copia della nota ricevuta in data 20/03/96.

Al fine di agevolare la S.V. si ritiene utile allegare alla presente copia della richiesta sopraccitata già recapitata il 20/03/96.

In caso di **non ottemperanza** a quanto sopra l'istanza di concessione verrà respinta in quanto presentata incompleta e tale da non rendere possibile la valutazione sull'accogliibilità e conseguentemente verrà emessa ordinanza di demolizione.

Carrara 4 settembre 1996.

Il Assessore all'Urbanistica
Guglielmino Arch. Francesco



Mod. 234 (per l'interno) (1992) - Cod. 009400

AMMINISTRAZIONE

P.T.

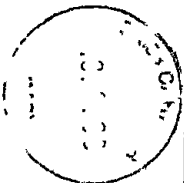

**AVVISO DI RICEVIMENTO
E DI RISCOSSIONE**

... DI ... (MS)

Spese ...

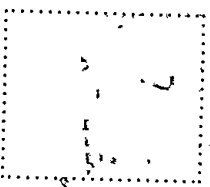

DA RESTITUIRE A:

N. B. - Il mittente è pregato di
apportare chiaramente su entrambe
le facciate le indicazioni richieste

**COMUNE DI CARRARA
SETT. URBANISTICA
UFFICIO CONDONO**

527

--	--	--	--	--

C A P

--

LOCALITA

--	--

S.C.I.A.F.R.O.V.

A.R.

AVVISO DI RICEVIMENTO O DI RISCOSSIONE

5112

N. 5877

Raccomandata Vaglia

Assicurata Pacco

di L.

18.8.96 dall'Ufficio di Comune

da compilare
a cura del mittente

indirizzat... a Luceri Dino
Via DONATELLO 30 54033 Colera Corone

Dichiaro di aver ricevuto
riscosso

quanto suindicato il

Instrumenti Pitini

18-8-96

Firma dell'incaricato
della distribuzione e del pagamento

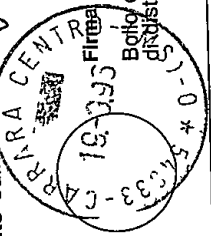

Bollo dell'Ufficio
distribuzione o di pagamento

COMUNE DI CARRARA
 - 1 MAR. 1995
 Prot. N° 8767

527

AL SIG. SINDACO DEL COMUNE DI CARRARA
 ISTANZA DI SANATORIA EDILIZIA
 (DD.LL. n° 551/'94 e n° 649/'94)

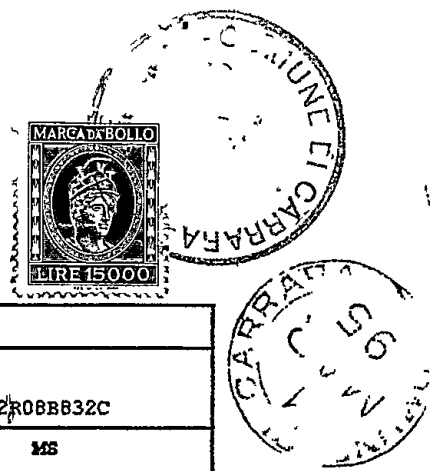

Il sottoscritto:

RICHIEDENTE	
COGNOME:	LUCCHESI
NOME:	DINO
RESIDENZA: COMUNE	Carrara C.A.P. 54033 PROV. MS
FRAZIONE, VIA E N° CIVICO:	Codena, via Donatello n° 30
PERSONA FISICA:	
Sesso M	data di nascita: 08.10.1932 Comune: Carrara prov. MS
QUALITA':	
Espropriario	

LOCALIZZAZIONE DELL'ABUSO:
Località, via o piazza e n° civ.: Codena, via Donatello n° 30
Comune: CARRARA, prov. MS

ZONA DI P.R.G.C. ed eventuali vincoli:
Alla data dell'inizio lavori: Zona di espansione
Alla data del 31.12.1993: " Rurale
Vincoli vigenti che si è a conoscenza: "Sismico" Lex n° 64/74

INDIVIDUAZIONE CATASTALE:
Catasto Terreni Revisionato: Foglio n° 44 mapp. 665
Nuovo Catasto Edilizio Urbano: Foglio n° 44 mapp.
(non censito) CATEGORIA CIVILE ABITAZIONE.

EPOCA DELL'ABUSO:
Entro il 15.03.1985: <input checked="" type="checkbox"/> <input type="checkbox"/> <input type="checkbox"/> <input type="checkbox"/>
Entro il 31.12.1993: <input type="checkbox"/> <input type="checkbox"/> <input type="checkbox"/> <input type="checkbox"/>
Date

LICENZA EDILIZIA, CONCESSIONE O AUTORIZZAZIONE EVENTUALE ATTUATE IN DIFFORMITA'
licenza, concessione o autorizzazione edilizia n° 224 del 30.05.1984

RELAZIONE SINTETICA CON DESCRIZIONE DELL'ABUSO:

L'unità a cui si riferisce è abitazione principale del sottoscritto richiedente, rientra (con la sua ultima dichiarazione dei redditi '94 per anno '93) nello scaglione di reddito da lire 24.000.000 a 40.000.000 ed in zona considerata EDIFICATA PERIFERICA nella mappa comunale appr. dal C.C. con del. n° 400/'78 (ex art. 18 lex n° 392/'78) e mod. con del C.C. n° 314/'79.

(Il versamento eseguito, risultato da un primo sommario conteggio, risulta superiore, a quanto, poi, quantificato, perciò non si è considerato il coefficiente di detrazione, eventualmente ammissibile).

Il sottoscritto richiedente fa presente di aver realizzato l'opera nell'aprile maggio dell'anno 1984 quando vigevano normative di edificabilità in virtù di concessioni in quel periodo rilasciate.

OGGETTO DEL CONDONO:

Le difformità eseguite, per proprie necessità abitative, sono: realizzazione di una maggiore superficie utile abitabile, rispetto a quanto autorizzato, a piano terra, e del piano cantinato (completamente interzato) sottostante.

Caratteristiche tecniche:

Struttura portante intelaiata composta da fondazioni, travi, pilastri in cemento armato e solaio orizzontali in travetti prefabbricati in laterizio armato. Murature perimetrali e divisorie in murature di mattoni in cotto. Il tutto rifinito secondo i requisiti per la più decorosa abitabilità. (La conformità alla legge 64/74 è in corso di perfezionamento, e si riserva di allegarla appena possibile).

TIPOLOGIA DELL'ABUSO PER IL QUALE E' RICHIESTA LA SANATORIA

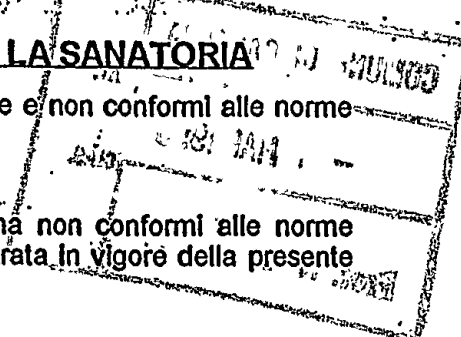

1. Opere realizzate in assenza e difformità della licenza edilizia o concessione e non conformi alle norme urbanistiche ed alle prescrizioni degli strumenti urbanistici:
 - In assenza della licenza edilizia o concessione;
 - In difformità della licenza edilizia o concessione;
2. Opere realizzate senza licenza edilizia o concessione o in difformità, ma non conformi alle norme urbanistiche ed alle prescrizioni degli strumenti urbanistici alla data di entrata in vigore della presente legge:
 - In assenza della licenza edilizia o concessione;
 - In difformità della licenza edilizia o concessione;
3. Opere realizzate senza licenza edilizia o concessione o in difformità da questa, ma conformi alle norme urbanistiche ed alle prescrizioni degli strumenti urbanistici al momento dell'inizio lavori:
 - In assenza della licenza edilizia o concessione;
 - In difformità della licenza edilizia o concessione;
4. Opere realizzate in difformità della licenza edilizia che non comportino aumenti della superficie utile o del volume assentito;
 - Opere di ristrutturazione edilizia come definito dall'art. 31 lettera d), della Legge n° 457/1978, realizzate senza licenza edilizia o concessione o in difformità;
 - Opere che abbiano determinato mutamento di destinazione d'uso;
5. Opere di restauro e di risanamento conservativo come definito dall'art. 31 lettera c), della Legge n° 457/1978, realizzate senza licenza edilizia o autorizzazione o in difformità, nelle zone omogenee A di cui all'art. 2 del D.M. 2.4.1968, qualora non si tratti di interventi finalizzati all'adeguamento igienico e funzionale;
6. Opere di restauro e di risanamento conservativo, come definite dall'art. 31 lettera c), della Legge n° 457/1978, realizzate senza licenza edilizia o autorizzazione o in difformità;
7. Opere di manutenzione straordinaria, come definite dall'art. 31, lettera b), della Legge n° 457/1978, realizzate senza licenza edilizia o autorizzazione o in difformità;
 - Opere o modalità di esecuzione non valutabili in termini di superficie o di volume e varianti di cui all'art. 13 della Legge n° 457/1985.

PROSPETTO DEI CALCOLI			
SUPERFICI DA CONDONARE:			
A) Superficie Utile - Su	mq.	35,39	tot. s.u.
B) Superficie non residenziale -Snr mq.	64,30 x 0,60 mq.	38,58	on. conc.
TOTALE	mq.	73,97	99,69

CALCOLO DELL'OBLAZIONE (tip. 1-2-3 della tabella):	
TIPOLOGIA NELLA QUALE RITIENE ESSERE COMPRESO:	N° 3

Superficie Totale mq	73,97 x Lire	40000	Lire	2958800
Misura dell'oblazione corretta (coeff.):	1		Lire	2958800
Oblazione da versare			Lire(*)	2958800

(*) IL VERSAMENTO EFFETTUATO IN UNICA SOLUZIONE E' MAGGIORE.

OBLAZIONE FORFETTARIA (tip. 4-5-6-7 della tabella):			
tipologia	n°	da versare	Lire 0

TIPOLOGIE:			
		(15.3.85)	(31.12.93)
N°1 ...non conformi agli strumenti urbanistici	lire/mq.	72000	108000
N°2 .conformi agli str. urb. entrata vigore legge	lire/mq.	50000	75000
N°3..conformi agli str. urb. all'inizio lavori	lire/mq.	40000	60000

CALCOLO ONERI CONCESSORI:			
Nuove costruzioni:	Lire/mq.	90000	mq.: 99,69 Tot.Lire 8972100

La superficie sopra indicata è il risultato della differenza tra quanto rilevato meno la superficie utile, concessa, di mq. 58,00.

Sup. UTILE TOTALE in oggetto (Su+Snr)	99,69	MQ.
Volume F.T.	98,89	MC.
Volume E.T.	154,32	MC.

SOMME VERSATE		
OBLAZIONE:		
Acconto (tab.A art.1°).....versato il		di lire
Unica soluzione	versata il 29.12.1994	di lire 3.695.000
RATEIZZAZIONE OBLAZIONE:		
Prima rata (entro il 15.03.95).. versata il	/	di lire
Seconda rata (entro il 15.06.95).versata il	/	di lire
Terza rata (entro il 15.09.95)...versata il	/	di lire
Quarta rata (entro il 15.12.95)..versata il	/	di lire

ANTICIPI DI ONERI CONCESSORI:		
a): UNICA SOLUZIONE:	Versata il	di lire (8.972.100)
alla Tesoreria Comunale in C.C.P. n° 118547 o con rev. n°		
b) -RATEIZZAZIONE DEGLI ANTICIPI ONERI CONCESSORI:		
Prima rata (allegata)	versata il 01 MAR. 1995	di lire 2.244.000
Seconda rata (entro il 15.06.95)	versata il	di lire (2.244.000)
Terza rata (entro il 15.09.95)	versata il	di lire (2.244.000)
Quarta rata (entro il 15.12.95)	versata il	di lire (2.244.000)
in c/c post. n° 118547 intestato al Comune di Carrara ufficio tesoreria		
Si richiede rateizzazione secondo le norme vigenti.		

Documentazione allegata:

- 1) Documentazione fotografica;
- 2) Stralcio aerofotogrammetrico con indicazione dell'opera;
- 3) Disegno architettonico o elaborato grafico;
- 4) Ricevuta versamento oblazione o acconto;
- 5) Ricevuta anticipo oneri concessori
- 6) Certificato residenza

Data: 1 MAR. 1995

Firma:

Lucchesi Dino

COMUNE DI CARRARA	
(Autentica di firma per quanto necessario e previsto dalla Legge)	
Attesto che la dichiarazione di cui sopra è stata resa e sottoscritta, ai sensi dell'art. 4 Legge 04.01.1968 n° 15, dal Sig. LUCCHESI DINO	
documento di riconoscimento n° 25144633 , del 24.6.93 ,	<i>Roberto Valentini</i>
previa ammonizione sulla responsabilità penale cui potrà andare incontro in caso di dichiarazione mendace.	
Carrara, 1 MAR. 1995	IL FUNZIONARIO COMUNALE:
	<i>[Firma]</i>

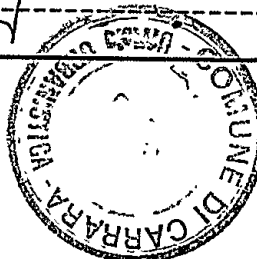

PARTE RISERVATA AL

**COMUNE DI CARRARA
SETT. URBANISTICA**

VINCOLI.

- Paesistico ambientale.
- Idogeologico.
- Zona sismiche.
- Destinazione a edifici o spazi pubblici.
- Vincolo stradale.
- Vincolo cimiteriale.
- Altri.

ESAME DEL CALCOLO DELL'OBBLAZIONE.

ESAME DEL CALCOLO DEGLI ONERI DI URBANIZZAZIONE.

INFORMATIVA DI PIANO REGOLATORE GENERALE COMUNALE.

PARERE E OSSERVAZIONI VARIE DELL'UFFICIO.

TIPO DI PROVVEDIMENTO PER IL RILASCIO DELLA CONCESSIONE EDILIZIA IN SANATORIA.

Carrara, li _____

L'ISTRUTTORE TECNICO

- ACCOLTA

- NON ACCOLTA.

MOTIVAZIONE:

Carrara, li _____

IL DIRIGENTE SETT. URBANISTICA

CONTI CORRENTI POSTALI
ATTESAZIONE
di un versamento

di L. **3.695.000**

Lire **Trentacinquemila**

Intestato a:
Marta Casquerra

sul C/C N. **255000**

AMMINISTRAZIONE P.T.

OBLAZIONE ABUSIVISMO EDILIZIO

eseguito da **LUCHESI DINO**

residente in **CARRARA**

Codice Fiscale **LEC DN 132 R 088320**

addi

SEZ. 6 29-DIC-96
CARRARA 36/014
UFFICIO POSTALE
0056 E.***3675000
UCC 0421 E.***9501

data progress.

MODULARIO
F. - rig. rend. - 497



MINISTERO DELLE FINANZE

DIREZIONE GENERALE DEL CATASTO E DEI SERVIZI TECNICI ERARIALI

MOD. B (Nuovo Catasto Edilizio Urbano)

Lire
200

NUOVO CATASTO EDILIZIO URBANO

(R. DECRETO-LEGGE 13 APRILE 1939, N. 652)

Planimetria dell'immobile situato nel Comune di CARRARA Via DONATELLO 30

Ditta LUCCHESE DINO - CARATI E 6/10/1932 prop. della costruzione

Allegata alla dichiarazione presentata all'Ufficio Tecnico Erariale di MASSA

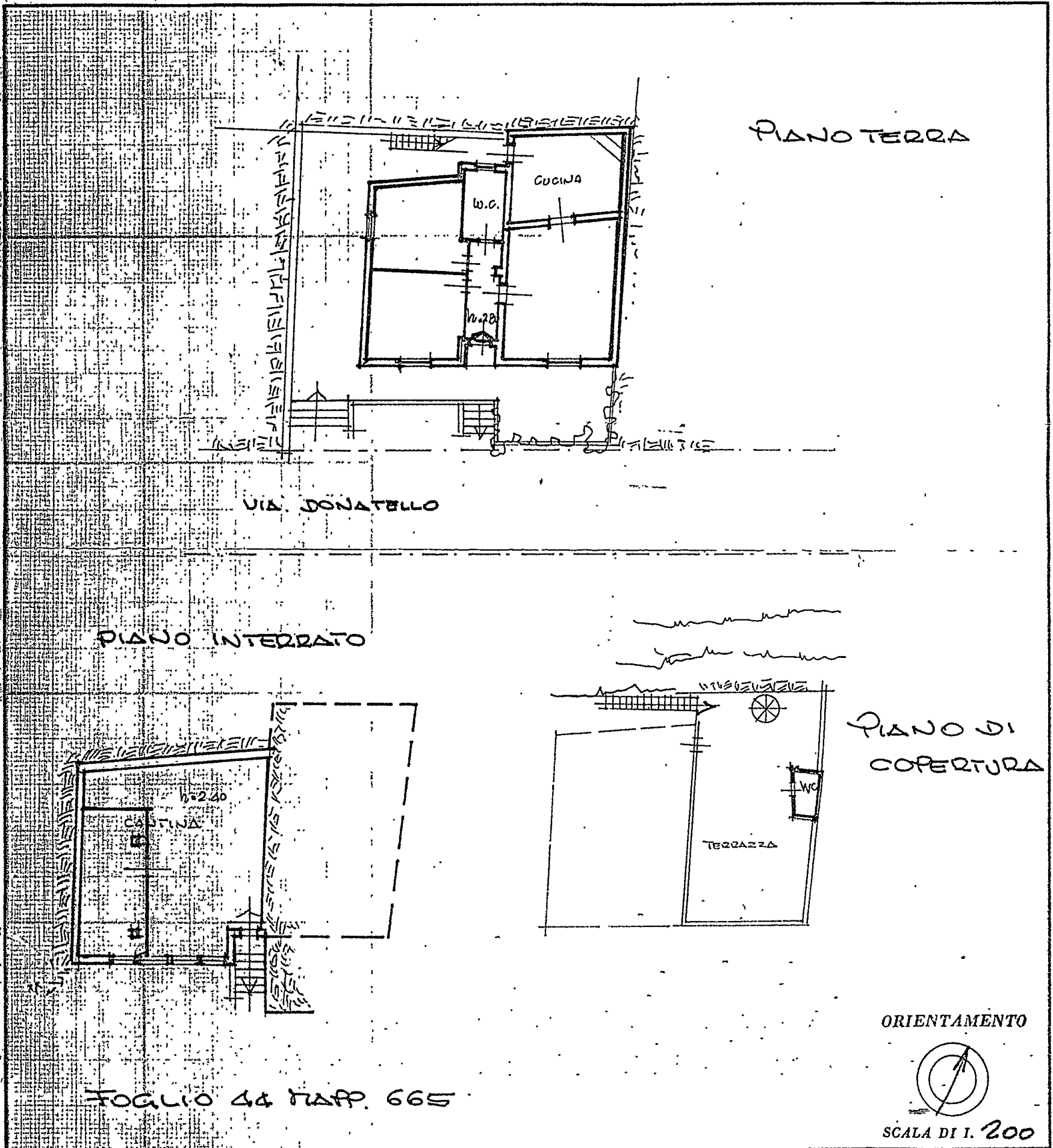

SPAZIO RISERVATO PER LE ANNOTAZIONI D'UFFICIO

DATA
PROT. N°

Compilata dal GEOMETRA

PENNUCCI FRANCESCO

Via Roma 13 (Pal. Galleria) Tel. 76555

Iscritto all'Albo de CARRARA

della Provincia di MASSA

DATA 25/6/1987

Firma: [Signature]

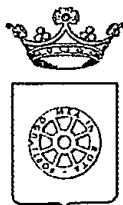

COMUNE DI CARRARA SETT. URBANISTICA

Condono Edilizio N° 527

Scheda tecnica relativa al rilascio di provvedimento finale a seguito di istanza di condono edilizio avanzato ai sensi della L. 724/94.

Richiedente **LUCCHESI DINO**
 Località **CODENA VIA DONATELLO 30**
 Estremi catastali: **fg. 44 mappali 665**
 L'opera abusiva rientra entro il limite massimo di 750 mc. o entro il 30% della volumetria assentita: SI NO
 Oblazione dovuta £. 2.958.800; Oblazione versate £. 3.695.000; Conguaglio £. - //
 Oneri di concessione:

A TITOLO GRATUITO

A TITOLO ONEROSO

Oneri di urbanizzazione primaria	mc.	<u>98,89</u>	x	<u>12.510</u>	=	£. <u>1.237.000</u>
Oneri di urbanizzazione secondaria	mc.	<u>98,89</u>	x	<u>25.440</u>	=	£. <u>2.516.000</u>
Percentuale costo di costruz.	mc.	<u>98,89</u>	x	<u>11.060</u>	=	£. <u>1.094.000</u>
Oneri di concessione primaria	mq.	_____	x	_____	=	£. _____
Oneri di concessione secondaria	mq.	_____	x	_____	=	£. _____
Totale oneri di concessione dovuti						£. <u>4.847.000</u>
Totale acconti versati						£. <u>-</u>
Conguaglio						£. <u>4.847.000</u>

Per il ritiro del provvedimento definitivo, il richiedente è tenuto a produrre la seguente ulteriore documentazione:

- 1) Parere Ente preposto alla tutela del vincolo _____;
- 2) Dichiarazione, resa sotto forma di atto sostitutivo di notorietà, che l'abuso oggetto di sanatoria non costituisce limitazioni sui fondi finitimi, ai sensi del 2° comma art. 39 Legge 724/94;
- 3) Copia ricevuta avvenuto accatastamento presso l'U.T.E. di Massa Carrara;
- 4) Copia attestazione di avvenuto deposito presso il Genio Civile di Massa Carrara, della documenta di cui alla L.64/74 e L.R. n° 88;
- 5) Certificato storico di residenza;
- 6) Idonea documentazione attestante il diritto alle riduzioni dell'oblazione previste per legge;
- 7) Invio alla C.E. n° prot.n°6900 del 2/10/96;
- 8) Commissione Edilizia n° _____ del _____: SI NO
- 9) Proposta provvedimento finale del _____: SI NO

ALTRI: ELABORATI GRAFICI

Il Tecnico Istruttore

[Handwritten Signature]

DETERMINAZIONE N.39 DEL 15/05/98

IL DIRIGENTE

PREMESSO che:

- in data 04/11/96 con atto n. 81/COND.94 è stata rilasciata concessione edilizia al Sig. LUCCHESI DINO, per lavori di AMPLIAMENTO FABBRICATO RESIDENZIALE in loc. CODENA Via DONATELLO,30, nell'area distinta catastalmente al FG:44/Mapp.665;

- che l'importo relativo agli oneri di concessione ammontava complessivamente a L.4.847.000;

- che la Ditta di cui sopra ha versato la somma di L.8.976.000 relativa al pagamento degli oneri di urbanizzazione come da C.C.P.01/03/95 - 14/06/95 - 15/09/95 - 14/12/95;

Preso atto della istanza del Sig. LUCCHESI DINO, prot. n. 33463/4892 con la quale fa presente di aver calcolato in eccesso gli oneri di urbanizzazione e pertanto chiede il rimborso degli oneri versati in esubero;

Verificati gli atti d'Ufficio

Ritenuto pertanto doveroso rimborsare al Sig. LUCCHESI DINO la somma di L.4.129.000 relativa agli oneri di urbanizzazione già versati;

Vista la Legge n.10/77 e relative leggi di applicazione;

DETERMINA

1. di rimborsare al Sig. LUCCHESI DINO, residente in CODENA Via DONATELLO,30, C.F. (LCCDNI32R08B832C), la somma di L. 4.129.000, relativa al pagamento degli oneri già versati nei modi di cui alle premesse;
2. di imputare la spesa di L.4.129.000, sul cap. 2547310 del Bil.1998 (imp-_____) avente per oggetto: "Rimborso contributi urbanizzazione";
3. di dare atto che alla liquidazione si provvederà nei modi previsti dall'art.28 del D.Lgs.77/95;

IL DIRIGENTE
(Arch. Pier Luigi Bessi)

COMUNE DI CARRARA
SETTORE URBANISTICA

Relazione allegata alla proposta rimborso oneri Ditta LUCCHESI DINO

Con la deliberazione n.1862 del 23 ottobre 1997 la Giunta Municipale ha approvato il Progetto Finalizzato relativo al Condo Edilizio 1994.

Nella fase del rilascio delle concessioni edilizie in sanatoria si è accertato che alcuni richiedenti hanno versato in eccedenza gli oneri relativi al costo di costruzione, urbanizzazione primaria e secondaria.

La Ditta LUCCHESI DINO residente in CODENA, Via DONATELLO,30 ha presentato istanza di rimborso degli oneri versati per lavori di AMPLIAMENTO FABBRICATO RESIDENZIALE per una somma di L. 4.129.000 con la motivazione di aver calcolato in eccesso gli oneri di urbanizzazione.

Verificati gli atti d'Ufficio si ritiene di dover rimborsare alla Ditta LUCCHESI DINO la somma richiesta 4.129.000.

Carrara li,04/05/98

Il Coordinatore del progetto condono
Istruttore tecnico direttivo
Marchi Claudio

COMUNE DI CARRARA
SETTORE URBANISTICA

Relazione allegata alla proposta rimborso oneri Ditta LUCCHESI DINO

Con la deliberazione n.1862 del 23 ottobre 1997 la Giunta Municipale ha approvato il Progetto Finalizzato relativo al Condo Edilizio 1994.

Nella fase del rilascio delle concessioni edilizie in sanatoria si è accertato che alcuni richiedenti hanno versato in eccedenza gli oneri relativi al costo di costruzione, urbanizzazione primaria e secondaria.

La Ditta LUCCHESI DINO residente in CODENA, Via DONATELLO,30 ha presentato istanza di rimborso degli oneri versati per lavori di AMPLIAMENTO FABBRICATO RESIDENZIALE per una somma di L. 4.129.000 con la motivazione di aver calcolato in eccesso gli oneri di urbanizzazione.

Verificati gli atti d'Ufficio si ritiene di dover rimborsare alla Ditta LUCCHESI DINO la somma richiesta 4.129.000.

Carrara li,04/05/98

Il Coordinatore del progetto condono
Istruttore tecnico direttivo
Marchi Claudio

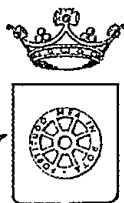

RACCOMANDATA A.R.

prot. gen. 86702 del
prot. urb. 22 del

11.96
COMUNE DI CARRARA
SETT. URBANISTICA

OGGETTO: Accoglimento istanza di Condono Edilizio 1994.
registrato con il n° 527 del 1995.

IL SINDACO

Vista la domanda di concessione edilizia in sanatoria presentata il 01/03/95 prot. gen. 8767/1761 ai sensi dell'art.35 della Legge 47/85 come modificato dall'art.39 della legge 23 dicembre 1994 n°724. relative ai lavori di: AMPLIAMENTO FABBRICATO RESIDENZIALE ubicati in CODENA VIA DONATELLO 30, dalla ditta LUCCHESI DINO. (C.F. LCCDNI32R08B832C), CODENA VIA DONATELLO 30.

COMUNICA

- che con nota prot. n° 6900 del 2 ottobre 1996 si è provveduto all'invio alla C.E. per l'accoglimento dell'istanza di CONCESSIONE EDILIZIA A SANATORIA relativa ai lavori di cui sopra.

L'interessato, al fine del ritiro della Concessione in Sanatoria, dovrà presentarsi agli Uffici del Settore Urbanistica del Comune, nei giorni di apertura al pubblico ovvero il LUNEDÌ e SABATO dalle ore 9.00 alle ore 13.00.

- che entro e non oltre TRENTA giorni dalla data di notifica del presente atto, dovranno essere presentati i seguenti documenti:

a) conguaglio oblazione ///

b) n° 2 copie elaborati grafici in scala 1:100;

c) ricevuta dichiarazione Ufficio Tecnico Erariale di Massa Carrara;

d) scheda fotografica (dell'oggetto di richiesta della concessione edilizia in sanatoria e foto dell'intorno);

e) versati i contributi previsti dalla Legge 10/77, segnatamente, per il caso in esame

- | | |
|---|---------------|
| - Contributo Oneri di Urbanizzazioni 1^ | £. 1.237.000; |
| - Contributo Oneri di Urbanizzazioni 2^ | £. 2.516.000; |
| - Contributo Costo Costruzione | £.1.094.000; |

Da versare a conguaglio L.4.847.000, c/o Tesoreria Comunale - Cassa di Risparmio di Carrara, con acc.n° 6925.
I diritti di segreteria di L. 100.000. da pagarsi al ritiro della concessione edilizia c/o Ufficio Economato del Comune di Carrara.

Si ricorda che ai sensi dell'art. 3 della legge 28 febbraio 1985 n° 47 il mancato versamento comporta:

1) l'aumento del contributo del 20% qualora il versamento sia effettuato nei successivi 120 (centoventi) giorni dalla data di notifica della presente;

2) L'aumento del contributo del 50% qualora superato il termine di cui al p.to 1), il ritardo si protragga non oltre successivi 60 (sessanta) giorni;

3) L'aumento del contributo del 100% quando, superato il termine di cui al punto 2), il ritardo si protragga non oltre i successivi 60 (sessanta) giorni.

Le misure di cui ai punti precedenti non si cumulano e decorso inutilmente il termine di cui al p.to 3), il Comune provvederà alla riscossione coattiva del complessivo credito nei modi previsti dall'art. 16 della legge 28 febbraio 1985 n° 47.

Avverso il presente provvedimento è ammesso ricorso giurisdizionale al T.A.R. Toscana ovvero, in via alternativa, ricorso Straordinario al Capo dello Stato.

Carrara li 5 novembre 1996

L'Assessore all'Urbanistica

ALLA REGIONE TOSCANA
UFFICIO DEL GENIO CIVILE
DI MASSA CARRARA
Via Democrazia, 17-MASSA -
Tel. 0585/43791

BOLLI



3 FEB 1995

Com. data a mano II
da U. G. PIENO PREGIACCO
(firma) U. G. PIENO PREGIACCO

DEPOSITO AI SENSI DI:		A	B
<input checked="" type="checkbox"/> L.54/74, L.1086/71 e L.R.88/82	<input type="checkbox"/> L.54/74 e L.R.88/82	<input checked="" type="checkbox"/> PROGETTO NUOVO	<input type="checkbox"/> VARIANTE N° AL PROGETTO

DESCRIZIONE DELL'INTERVENTO:	C
<u>PROGETTO IN SANATORIA FABBRICATO DI</u> <u>CIVILE ABITAZIONE AI SENSI ART. 13 L. 1086/71</u> <u>IN DATA 16-8-94</u>	

LOCALIZZAZIONE INTERVENTO	D	TIPO DI INTERVENTO-LAVORI DI:	E
COMUNE <u>DI CARRARA</u> PROV. <u>MS</u>		1. <input type="checkbox"/> NUOVA COSTRUZIONE MURATURA	
FRAZIONE <u>LOC. CODEVA</u>		2. <input checked="" type="checkbox"/> NUOVA COSTR. C.A./ACCIAIO/MISTO ACC.-C.A.	
VIA/PIAZZA <u>NUOVA</u>		3. <input type="checkbox"/> NUOVA COSTRUZIONE IN LEGNO	
ESTREMI CATASTALI <u>F. 44 MAP. 1665</u>		4. <input type="checkbox"/> NUOVA COSTRUZIONE PANNELLI PORTANTI	
ESTREMI CARTA TECN. REGIONALE		5. <input type="checkbox"/> ADEGUAMENTO DI EDIFICIO ESISTENTE	
ESTREMI AUT./CONC. COMUNALE		6. <input type="checkbox"/> MIGLIORAMENTO EDIFICIO ESISTENTE	
ESTREMI ART. 26 L. 47/85			
DESTINAZIONE URBANISTICA AREA			
INTERVENTO IN:			
<input type="checkbox"/> PIANURA <input type="checkbox"/> SU VERSANTE			
CLASSE DI ABILITA'	(1)		

COMMITTENTE	F	PROGETTISTA	G
<u>LUCHESI DINO</u>		<u>GEN. PENNUNZI FROVESCO</u>	
RESIDENTE IN <u>CODEVA - CARRARA</u>		ISCRITTO ALL'ALBO <u>GEOMETRI</u>	
VIA/PIAZZA <u>NUOVA</u>		DELLA PROV. <u>MS</u> CON N° <u>321</u>	
N° TELEFONO		CON DOMICILIO IN <u>CARRARA</u>	
IN QUALITA' DI <u>PROPRIETARIO</u>		VIA/PIAZZA <u>ROMA</u> N° <u>13</u>	
DOMICILIATO IN		N° TELEFONO <u>776555</u>	

DIRETTORE LAVORI	H	DITTA COSTRUTTRICE	I
.....		<u>IN ECONOMIA DIRETTA</u>	
ISCRITTO ALL'ALBO		CON SEDE LEGALE IN	
DELLA PROV. CON N°		VIA/PIAZZA N° TEL	
CON DOMICILIO IN		LEGALE RAPPRESENTANTE	
VIA/PIAZZA N°		RESIDENTE IN	
N° TELEFONO		VIA/PIAZZA N° TEL	

ALLEGATI ALL'ISTANZA DI DEPOSITO	L
1. <input checked="" type="checkbox"/> RELAZIONE GENERALE SULL'INTERVENTO	
2. <input type="checkbox"/> RELAZIONE GEOLOGICA	
3. <input type="checkbox"/> RELAZIONE GEOTECNICA (3)	
4. <input type="checkbox"/> RELAZIONE DI CALCOLO DELLE FONDAZIONI	
5. <input type="checkbox"/> RELAZIONE DI CALCOLO DELLE STRUTTURE	
6. <input type="checkbox"/> RELAZIONE SUI MATERIALI	
7. <input checked="" type="checkbox"/> FASCICOLO CALCOLI STRUTTURE	
8. <input type="checkbox"/> FASCICOLO CALCOLI FONDAZIONE	
9. <input checked="" type="checkbox"/> DISEGNI ARCHITETTONICI (N° TAV.)	
10. <input checked="" type="checkbox"/> DISEGNI ESECUTIVI DI CUI AI PUNTI 7 E 8 (N° TAV.)	

(1) nei casi in cui il manufatto ricada in area dotata di indagini geologiche ai sensi della L.R. 94/85.
 (2) in caso di più committenti riportare tutti i nominativi nella casella M.
 (3) nei casi di costruzione su versante deve essere allegata anche la verifica di stabilità del versante, considerando anche il canco trasmesso dai/dagli edifici (DM 11/03/88).

SCHEDA DATI

NUMERO DELLE UNITA' D'USO..... CUBATURA EDIFICIO.....

VOLUME STRUTTURE IN CALCESTRUZZO N

DESTINAZIONE D'USO DEL FABBRICATO

- | | | | |
|----|---|----|---|
| 1 | <input type="checkbox"/> SCUOLE ED ATTREZZATURE SCOLASTICHE | 12 | <input type="checkbox"/> EDIFICI ED ATTREZZATURE PER IMPIANTI PRODUTTIVI SPECIALI |
| 2 | <input type="checkbox"/> OSPEDALI E ATTREZZATURE OSPEDALIERE E/O SANITARIE | 13 | <input type="checkbox"/> EDIFICI RESIDENZIALI |
| 3 | <input type="checkbox"/> MUNICIPIO E/O EDIFICI COMUNALI, CENTRI DI CIRCOSCRIZIONE | 14 | <input type="checkbox"/> EDIFICI PER UFFICI, LABORATORI, STUDI ETC. |
| 4 | <input type="checkbox"/> PREFETTURE E CASERME | 15 | <input type="checkbox"/> ALBERGHI, RISTORANTI, ATTREZZATURE TURISTICHE IN GENERE |
| 5 | <input type="checkbox"/> LOCALI ED ATTREZZATURE PER TRASPORTI PUBBLICI E PORTUALI | 16 | <input type="checkbox"/> EDIFICI PRODUTTIVI |
| 6 | <input type="checkbox"/> EDIFICI E STRUTTURE OSPITANTI IMPIANTI PER SERVIZI TECNOLOGICI DI INTERESSE GENERALE | 17 | <input type="checkbox"/> EDIFICI ED ATTREZZATURE DI SERVIZIO ALL'AGRICOLTURA |
| 7 | <input type="checkbox"/> VIADOTTI E PONTI | 18 | <input type="checkbox"/> EDIFICI COMMERCIALI |
| 8 | <input type="checkbox"/> CINEMA E TEATRI | 19 | <input type="checkbox"/> DEPOSITO MERCI, RICOVERO MEZZI, RICOVERO ANIMALI |
| 9 | <input type="checkbox"/> CHIESE | 20 | <input type="checkbox"/> CIMITERI |
| 10 | <input type="checkbox"/> LOCALI DA SALLO E PER SPETTACOLO | 21 | <input type="checkbox"/> EDIFICI PER LA COLLETTIVITA' |
| 11 | <input type="checkbox"/> LOCALI ED ATTREZZATURE PER RIUNIONI | 22 | <input type="checkbox"/> ATTREZZATURE ANNONARIE |

TIPOLOGIE EDILIZIE EDIFICI NUOVA COSTRUZIONE

- | | | |
|---|-------------------------------------|--|
| 1 | <input checked="" type="checkbox"/> | CEMENTO ARMATO |
| 2 | <input type="checkbox"/> | ACCIAIO |
| 3 | <input type="checkbox"/> | MISTA C.A./ACCIAIO |
| 4 | <input type="checkbox"/> | TIPOLOGIA SPECIALISTICA PREFRABBRICATA IN C.A. |
| 5 | <input type="checkbox"/> | PANNELLI PORTANTI PREFABBRICATI IN C.A. |
| 6 | <input type="checkbox"/> | PANNELLI PORTANTI IN C.A. COSTRUITI IN OPERA |
| 7 | <input type="checkbox"/> | PANNELLI PORTANTI IN MURATURA ARMATA IN OPERA |

MIGLIORAMENTO EDIFICIO ESISTENTI

- | | | | |
|---|--------------------------|-------------------------------------|----------|
| 1 | <input type="checkbox"/> | INTERVENTO SU STRUTTURE VERTICALI | No |
| 2 | <input type="checkbox"/> | INTERVENTO SU STRUTTURE CRIZZONTALI | No |
| 3 | <input type="checkbox"/> | INTERVENTO SULLE COPERTURE | No |
| 4 | <input type="checkbox"/> | INTERVENTO SU SCALE | No |

NUMERO COMPLESSIVO INTERVENTI

No

NUMERO UNITA' D'USO INTERESSATE

No

PIANO PIANO

ADEGUAMENTO DI EDIFICI ESISTENTI

Q

- SOPRAELEVAZIONE ED AMPLIAMENTO
- VARIAZIONE DI DESTINAZIONE
- INTERVENTI DI TRASFORMAZIONE DELLE STRUTTURE
- INTERVENTI DI RINNOVO E SOSTITUZIONE DELLE STRUTTURE
- INTERVENTI DI RIINTEGRO DELLE STRUTTURE

R

TIPOLOGIA EDILIZIA PREVALENTE

- MURATURA
- CEMENTO ARMATO
- ACCIAIO
- MISTA MURATURA/C.A. ACCIAIO
- MISTA C.A. ACCIAIO
- LEGNO
- TIPOLOGIA SPECIALISTICA PREFABBRICATO IN C.A.
- TIPOLOGIA SPECIALISTICA CHIESE EDIFICI MONUMENTALI

DICHIARAZIONI DI RESPONSABILITA'

IL SOTTOSCRITTO EDD. PENNINI FRAMACAN QUALITA' DI PROGETTISTA DICHIARA CHE IL PROGETTO DEPOSITATO E' CONFORME ALLA NORMATIVA VIGENTE ESECUTIVO E COMPLETO IN OGNI SUO ELABORATO.

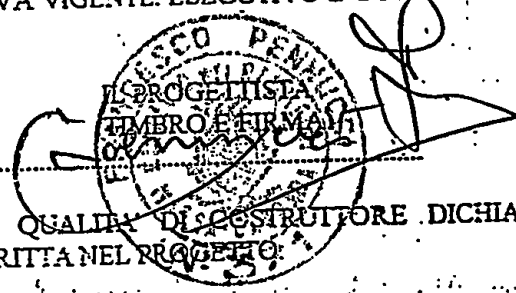

IL SOTTOSCRITTO LUIGI DI NO IN QUALITA' DI COSTRUTTORE DICHIARA CHE SI IMPEGNA A REALIZZARE L'OPERA COSI' COME E' DESCRITTA NEL PROGETTO.

IL COSTRUTTORE
(TIMBRO E FIRMA)
Luigi Di No

IL SOTTOSCRITTO EDD. PENNINI FRAMACAN QUALITA' DI DIRETTORE DEI LAVORI DICHIARA CHE IL PROGETTO DEPOSITATO E' ESEGUIBILE.

IL DIRETTORE DEI LAVORI
(TIMBRO E FIRMA)

SPAZIO RISERVATO ALL'UFFICIO

REGIONE TOSCANA
UFFICIO DEL GENIO CIVILE DI MASSA CARRARA

DEPOSITATO presso questo ufficio ai sensi della Legge Regionale 6.12.1982 n. 88, Legge 2.2.1974 n. 64 e 5.11.1971 n. 1086.

Pratica n. 189 c.a. n. 49
Prot. N. 5/373 Massa, il 21 MAR. 1995



IL DIRIGENTE
(Dott. Ing. Capuzzi Giulio)

[Handwritten signature]

