PROGETTO DI EDIFICIO IN CONDOMINIO PER CIVILE ABITAZIONE DA COSTRUIRSI A MARINA DI CARRARA NEL TERRENO DI VIA RINCHIOSA AI MAPPALI 1095-1096 PER CONTO DELLA DITTA EDILE POMO MARIO - LA SPEZIA - PIAZZA CORVI 1011 LIBERE 14-15

Ditta POM Tina - COLLOT Giuliana

STUDIO TECNICO SOFT ARCH. ORLANDO GIUSEPPE CARRARA

- 1 AGO. 1989

27 AGO. 1989

VARIANTE

F. B

APPROVATO

17 DIC. 1990

Approvato dal Sindaco con condizioni

Dal Sindaco

STRALCIO PLANIMETRICO

Scala 1:10000

Mappale Foglio Sezione

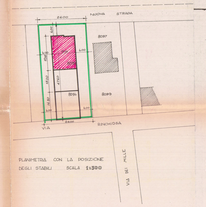

PLANIMETRIA CON LA POSIZIONE DEGLI STABILI SCALA 1:1000

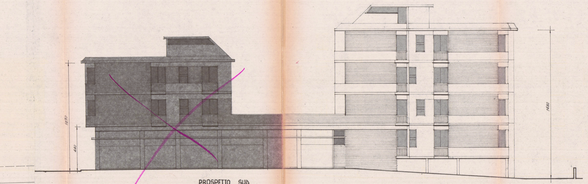

PROSPETTO SUD

SCALA 1:100

Vedere Tabb A

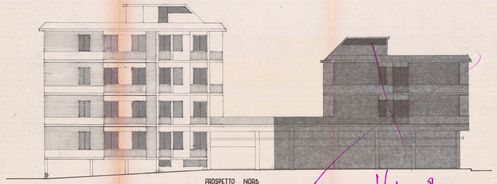

PROSPETTO NORD

SCALA 1:100

Vedere A

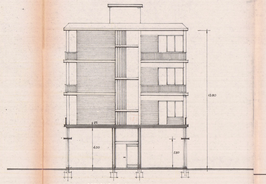

SEZIONE C-D

SCALA 1:100

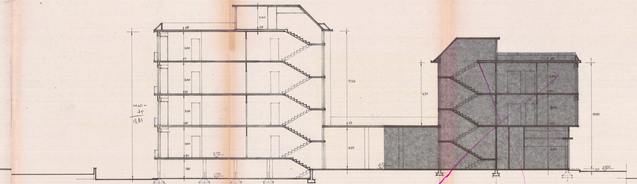

SEZIONE LONGITUDINALE

SCALA 1:100

Vedere A

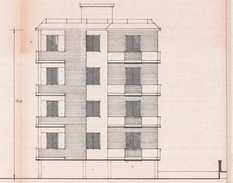

PROSPETTO EST

SCALA 1:100

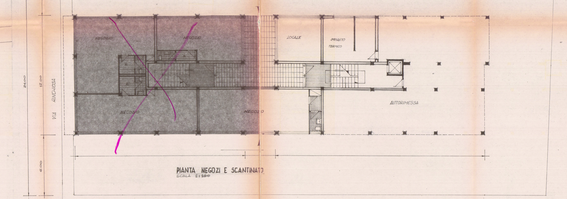

PIANTA NEGOZI E SCANTINATI

SCALA 1:100

Vedere Tabb A

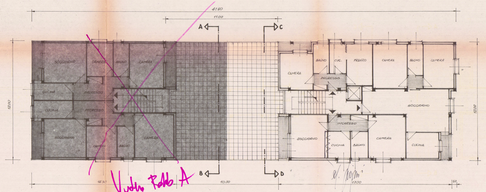
A
C
B
D
A
B
C
D
CUCINA
PRANZO
CUCINA
CUCINA
PRANZO
CUCINA
SOGGIORNO
SOGGIORNO
SOGGIORNO
SOGGIORNO
CUCINA
CUCINA
CUCINA