**STUDIO TECNICO**
geom. GIOVANELLI CARLO
via Parma 30 Marina di Carrara
TEL. 55156

PROPR. GAGGIANI GINO & CASALINI ARIELLA

PROGETTO: MODIFICHE E CAMBIO DELLA DESTINAZIONE D'USO PARZIALE PER IL FABBRICATO SITO IN MARINA DI CARRARA VIA A. MAGGIANI 147.

SCALA 1: 100

TAV. UNICA — PLANIMETRIE PIANTE SEZIONI PROSPETTI

MAPP. N° 673 — FOG. 101

- 5 FEB 1988

APPROVATO

COMMISSIONE INTERCOMUNALE BENI AMBIENTALI N. 2
Riunione n. 16 del 5-7-88
PARERE FAVOREVOLE
Il Presidente

COMUNE DI CARRARA
Ufficio Urbanistica
Esaminata dal Genio favorevole
dalla Commissione Edilizia Comunale
Nella seduta n. 19 del 1-6-88
IL SINDACO

Approvato dal Sindaco con condizioni
Indicate nella Concessione Edilizia
N. 54 del 8 FEB 1989
IL DIRIGENTE IL DIPARTIMENTO
(Arch. Alberto Vertani)

ESISTENTE

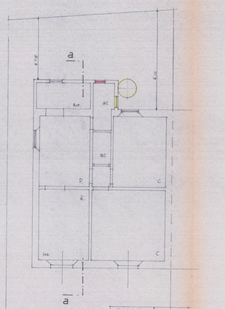


piano terra

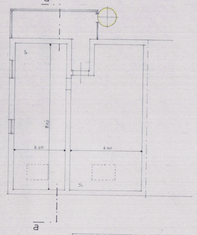


piano primo soffitte

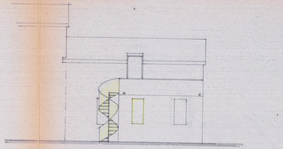

lato nord

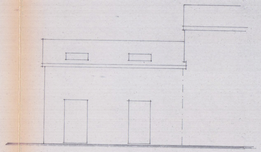

lato sud

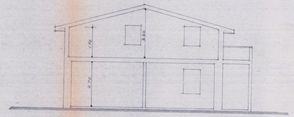

sez. a-a

PROGETTO

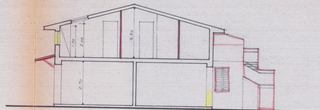

sez. a-a

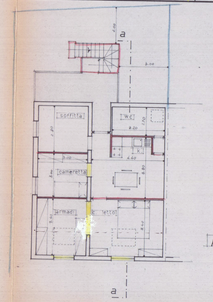


piano primo

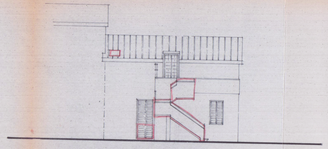

lato nord

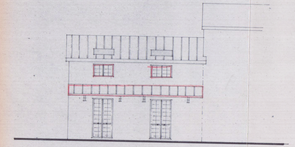

lato sud