

1 Sopraelevazione di un fabbricato di civile abitazione sito in Civenza "loc. Baudoni" via Auzelia n° 118 per conto dei Sigg. Bedini Bruno e Baudoni Silvana A 1/100

PIANTE E PROSPETTI

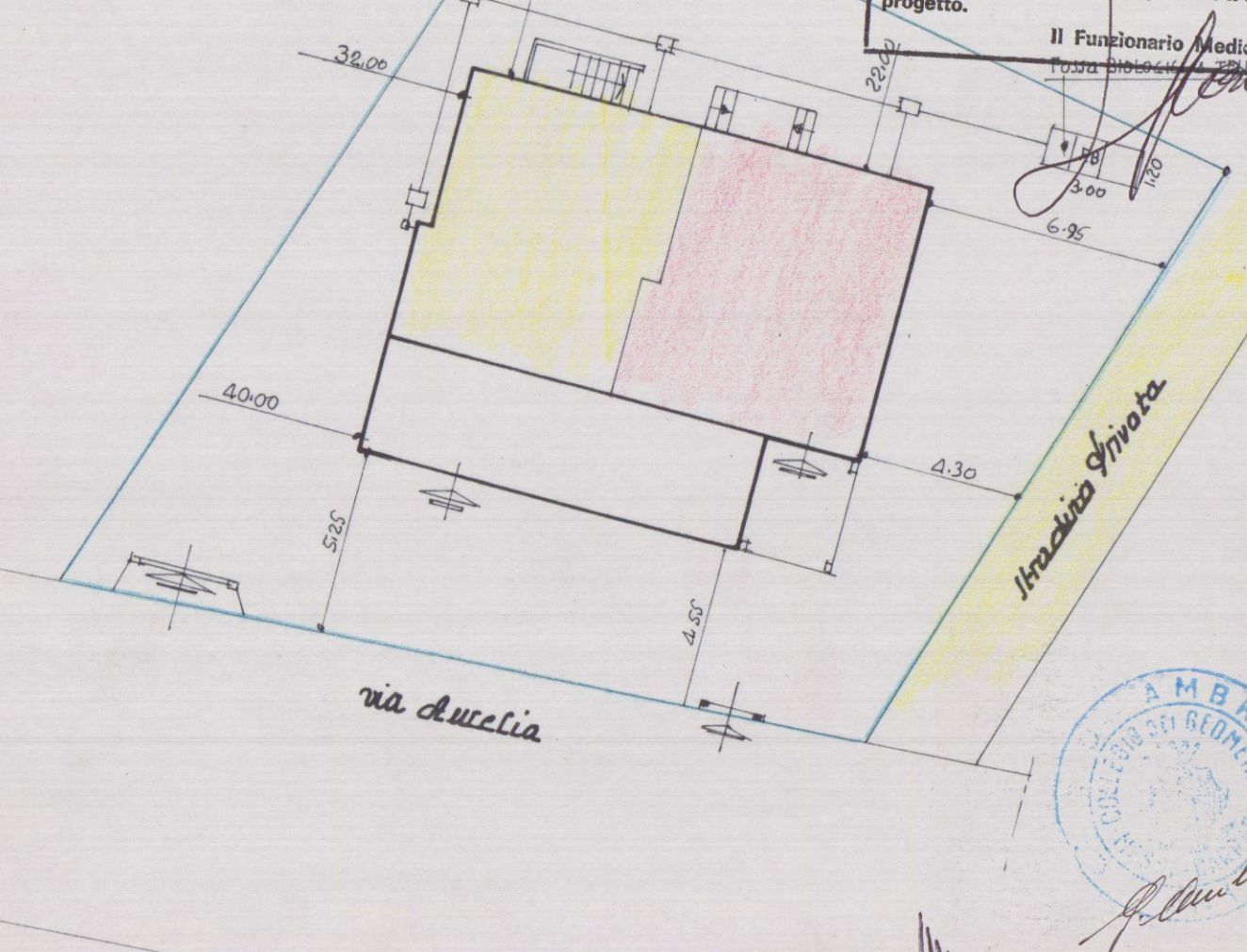

PIANO REGOLATORE
 DAI CONFINI m. 10.00
 DAI FABBRICATI m. 20.00
 RAPPORTO DI COPERT. 0,03 mc/mq.



2 FEB 1989

PIANO TERRA A	NETTO mq. 49,78	PRIMO PIANO A	NETTO mq. 43,80
PIANO TERRA B	NETTO mq. 43,24	PRIMO PIANO B	NETTO mq. 37,04
ESIST. mq. 113,06		PROGETTO mq. 87,04	

CUCINA	1	4,00 x 4,00 = mq.	16,00
BAGNO	2	3,20 x 3,40 = mq.	10,88
PRANZO	3	2,00 x 1,40 = mq.	2,80
SALA	4	4,45 x 5,85 = mq.	25,99
SALA	5	2,30 x 2,80 = mq.	6,44
SALA	6	3,80 x 4,45 = mq.	16,90
mq. 49,78			

CAMERA	1	4,00 x 4,30 = mq.	17,20
BAGNO	2	4,00 x 2,00 = mq.	8,00
DISIMP.	3	3,00 x 2,80 = mq.	8,40
CAMERA	4	3,00 x 3,40 = mq.	10,20
mq. 43,80			

CAMERA	1	4,00 x 3,80 = mq.	15,20
BAGNO	2	2,20 x 2,20 = mq.	4,84
DISIMP.	3	1,50 x 2,20 = mq.	3,30
CAMERA	4	2,00 x 3,80 = mq.	7,60
CAMERA	5	3,00 x 3,80 = mq.	11,40
mq. 43,24			

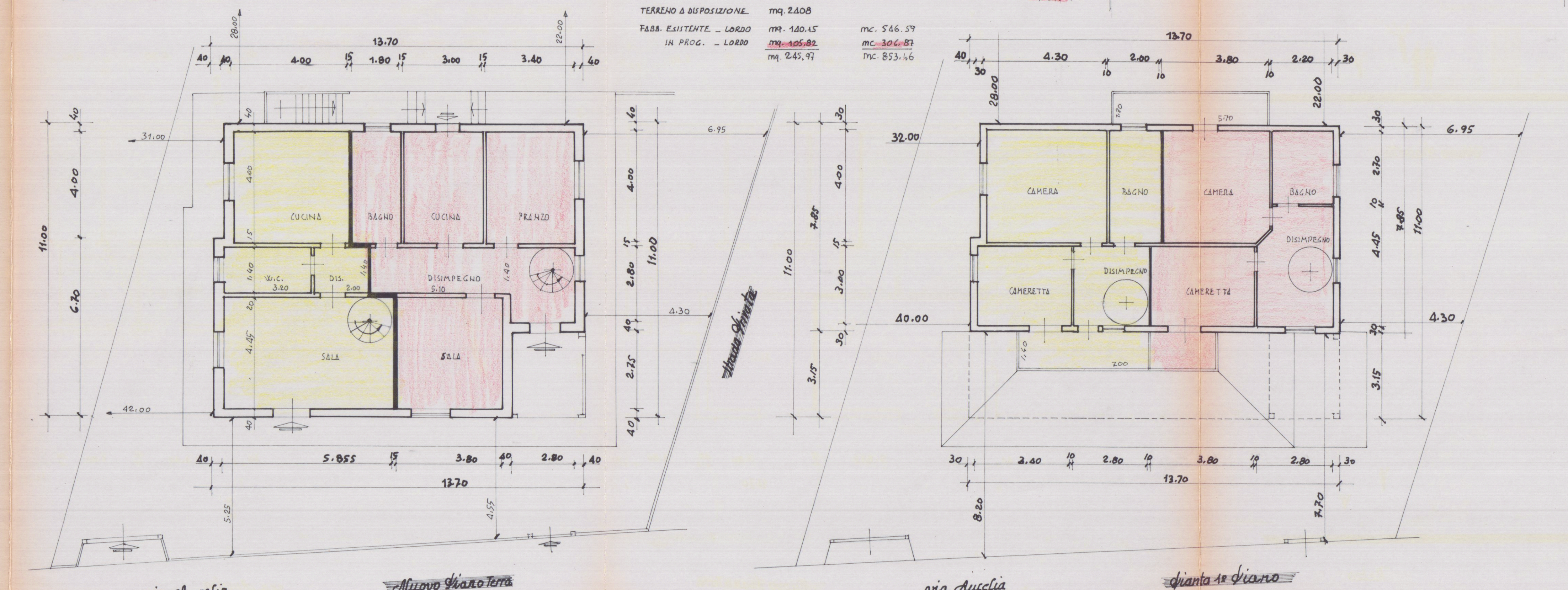

PIANO TERRA A	NETTO mq. 49,78	PRIMO PIANO A	NETTO mq. 43,80
PIANO TERRA B	NETTO mq. 43,24	PRIMO PIANO B	NETTO mq. 37,04
ESIST. mq. 113,06		PROGETTO mq. 87,04	

CUCINA	1	4,00 x 4,00 = mq.	16,00
BAGNO	2	3,20 x 3,40 = mq.	10,88
PRANZO	3	2,00 x 1,40 = mq.	2,80
SALA	4	4,45 x 5,85 = mq.	25,99
SALA	5	2,30 x 2,80 = mq.	6,44
SALA	6	3,80 x 4,45 = mq.	16,90
mq. 49,78			

CAMERA	1	4,00 x 4,30 = mq.	17,20
BAGNO	2	4,00 x 2,00 = mq.	8,00
DISIMP.	3	3,00 x 2,80 = mq.	8,40
CAMERA	4	3,00 x 3,40 = mq.	10,20
mq. 43,80			

CAMERA	1	4,00 x 3,80 = mq.	15,20
BAGNO	2	2,20 x 2,20 = mq.	4,84
DISIMP.	3	1,50 x 2,20 = mq.	3,30
CAMERA	4	2,00 x 3,80 = mq.	7,60
CAMERA	5	3,00 x 3,80 = mq.	11,40
mq. 43,24			

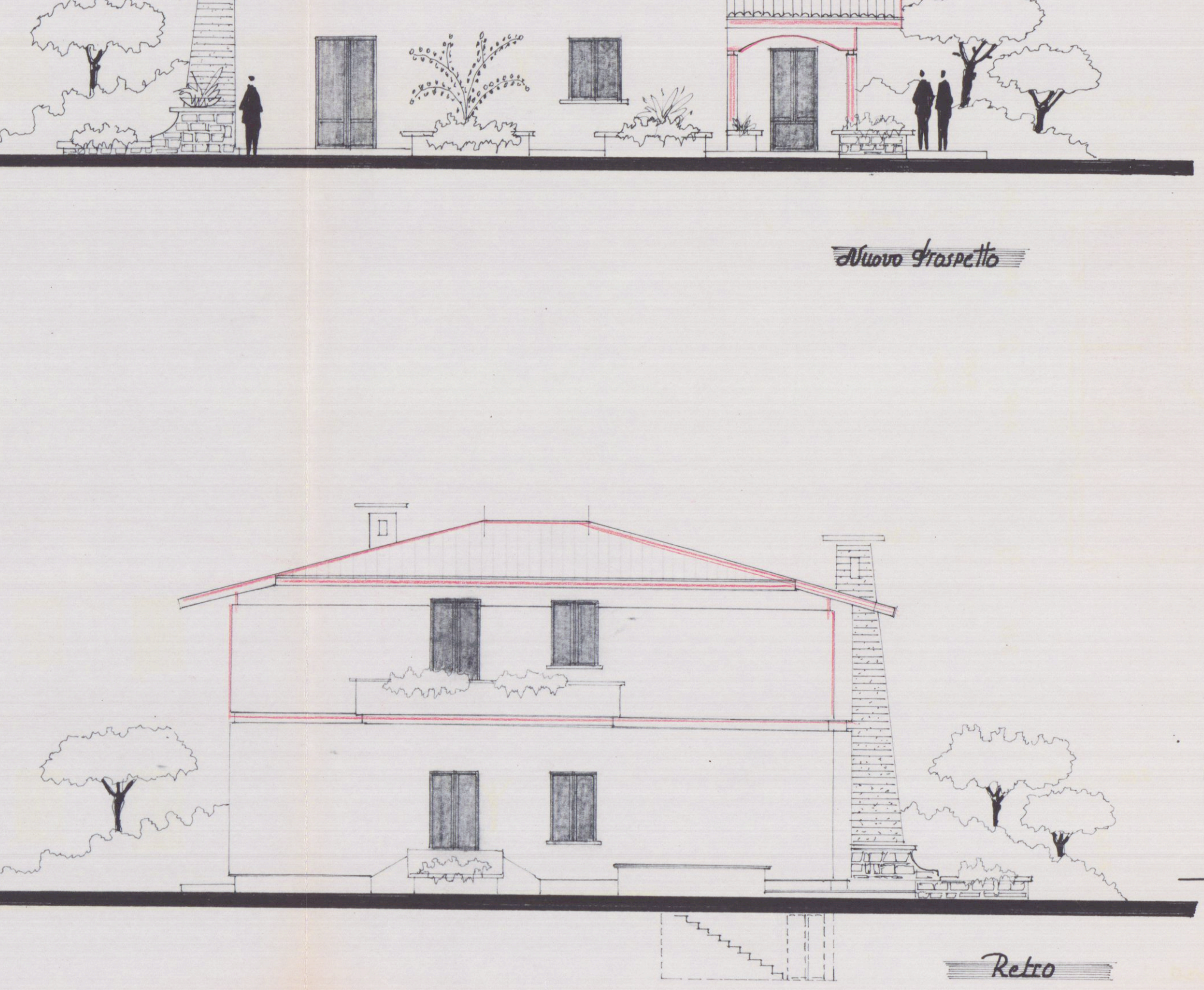

PIANO TERRA ESIST. LORDO	1	13,30 x 4,30 = mq.	57,19	2	13,70 x 3,90 = mq.	53,46	3	10,90 x 3,90 = mq.	42,51
mq. 140,15									

PRIMO PIANO M. PROG. LORDO	1	13,30 x 4,30 = mq.	57,19	2	13,70 x 3,90 = mq.	53,46
mq. 105,82						

