Dott. FILIPPO MENCONI – ARCHITETTO
M. di CARRARA via C. Colombo 11 tel. 631854
CARRARA via M.D'Azeglio 3 tel. 70535

c.f. MNC FPP 61C07 B832V
partita I.V.A. 00673350450

Consorzio CO.SV.A.P. - CONFARTIGIANATO (proprietario)

Area ex Fibronit Nazzano - Carrara (impianto)

Progetto di edificio artigianale - industriale

Riutilizzo di area industriale dismessa (oggetto)

pianta soppalchi (opera)

Luglio 2004 (data) — (riferimento)

2 (tavola n.)

1:100 (scala)

Edificio F VARIANTE

Architetto MENCONI Filippo

CO.SV.A.P. s.c.r.l.
Il Presidente
Elio Bertocchi

APPROVATO

COMUNE DI CARRARA
SETTORE URBANISTICA
PROGETTO PRESENTATO IN DATA ..... DEL
ELABORATO GRAFICO INTEGRATIVO PRESENTATO IN DATA 01/7/05
PR. .....
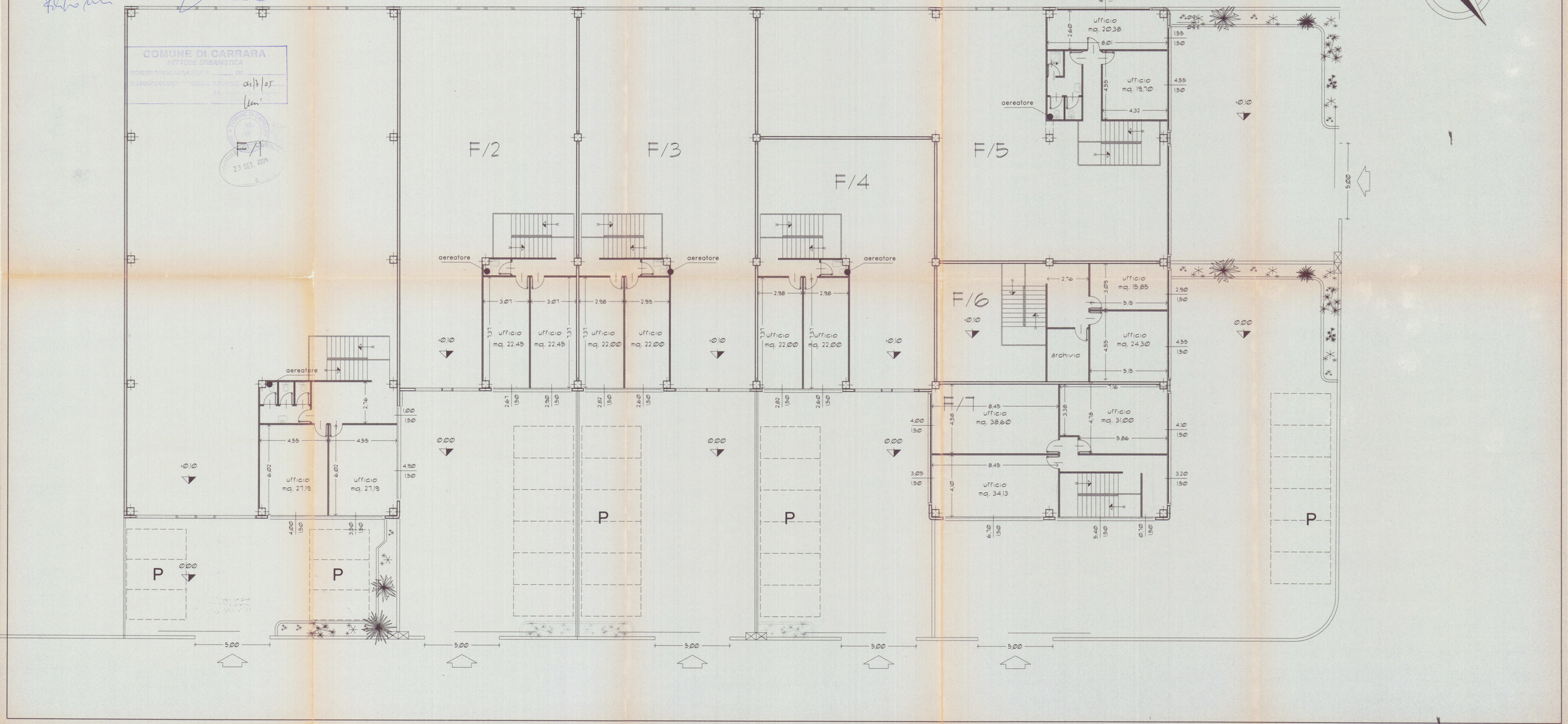
COMUNE DI CARRARA 23 SET. 2004