Via Ghiacciaia n°1 54033 CARRARA tel.0585-74585 fax 0585-779828 E-m. studio2emme@iol.it

DOTT. ARCHITETTO PAOLO PICCINI
P.Iva 00491940458

STUDIO TECNICO ASSOCIATO
2eMMe P.Iva 00530540459

COMUNE DI CARRARA
23 GIU. 2000

TECNICO :Dott. Arch. Paolo Piccini
n° 158 albo degli architetti MS

COMMITTENTE

SOCIETA' COOPERATIVA EDILIZIA CARABINIERI

IMMOBILE

LOCALITA' BONASCOLA VIA CASALINA

APPROVATO

La sottoscrizione vale conferma dell' incarico e verifica delle tavole conformi al mandato.

TAVOLA

PIANTA PIANO SEMINTERRATO
PIANTA PIANO RIALZATO
PIANTA PIANO PRIMO
PIANTA COPERTURA

FABBRICATO

B

"COOPERATIVA EDILIZIA CARABINIERI r.l."
Via Eugenio Chiesa n° 3
54033 CARRARA (MS)
Part. IVA 00371990456

COMUNE DI CARRARA
SETTORE URBANISTICA
Approvato ... condizioni indicate ... Edilizia
n° ... 2000 ... Edilizia
elab. grafico di ...
n° ... del ...
L. Istruttore Tecnico
... Geom. Rodolfo

P1 2000

LAVORI DI

REALIZZAZIONE COMPARTO PEEP DENOMINATO CASALINA 2 DI BONASCOLA PER LA COSTRUZIONE DI N°3 FABBRICATI PER COMPLESSIVI 15 ALLOGGI.

INTERVENTO

CONCESSIONE ORIGINARIA

AZIENDA USL N. 1 ... CARRARA
U.O. IGIENE PUBBLICA
Ai sensi dell'art. 220 del T.U. L.L. S.S.
si esprime PARERE FAVOREVOLE
20 GIU. 2000
per l'approvazione del presente progetto.
Il Funzionario Medico

FOGLIO	MAPPALI	DATA
86	466-456-462-459-3	12-05-2000

TAVOLA N°

1

SCALE

1:100

DATA	FILE	TAVOLE	DISEGNATORE
12-05-2000	CARABINIERI FABB A	6	ALE

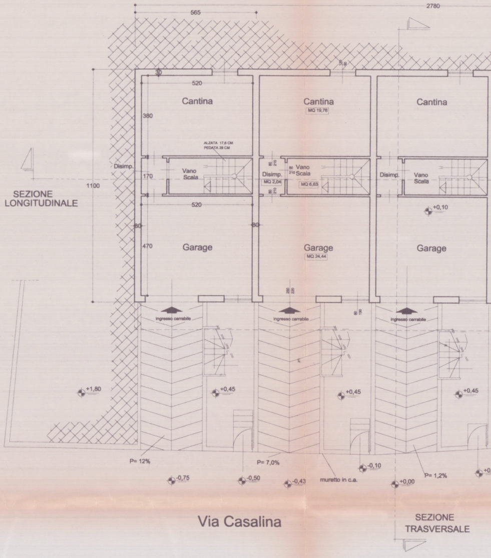
565
2780
520
Cantina
Cantina
MQ 19,76
Cantina
380
ALZATA 17,6 CM
PEDATA 29 CM
Disimp.
170
Vano Scala
Disimp.
MQ 2,04
80 210
Vano Scala
MQ 6,63
Disimp.
Vano Scala
1100
SEZIONE LONGITUDINALE
520
+0,10
80
80
470
Garage
Garage
MQ 24,44
Garage
250 220
80 130
ingresso carrabile
ingresso carrabile
ingresso carrabile
+1,80
+0,45
+0,45
+0,45
P= 12%
P= 7,0%
-0,10
P= 1,2%
-0,75
-0,50
-0,43
muretto in c.a.
+0,00
Via Casalina
SEZIONE TRASVERSALE

PIANTA SEMINTERR

COMUNE DI CARRA
23 GIU. 2000

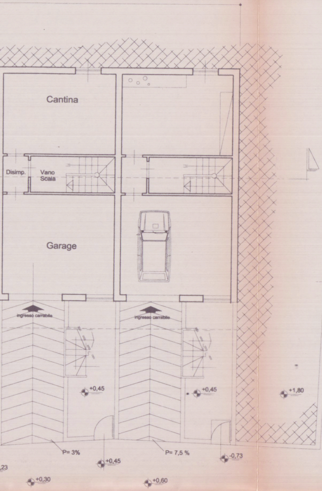
Cantina
Disimp.
Vano Scala
Garage
ingresso carrabile
ingresso carrabile
+0,45
+0,45
+1,80
P= 3%
P= 7,5 %
+0,45
-0,73
23
+0,30
+0,60

ATO

Nord
ORIENTAMENTO

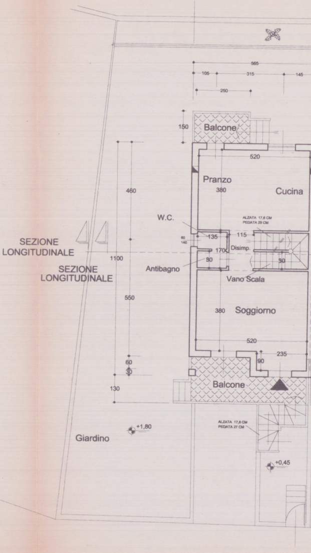
565
105
315
145
250
150
Balcone
520
Pranzo
380
Cucina
460
W.C.
ALZATA 17,8 CM
PEDATA 29 CM
SEZIONE LONGITUDINALE
SEZIONE LONGITUDINALE
80
140
135
115
170
Disimp.
1100
90
90
Antibagno
Vano Scala
550
380
Soggiorno
520
235
90
60
30
130
Balcone
ALZATA 17,8 CM
PEDATA 27 CM
+1,80
Giardino
+0,45

PIANTA PIANO RIA

23 GIU. 2000

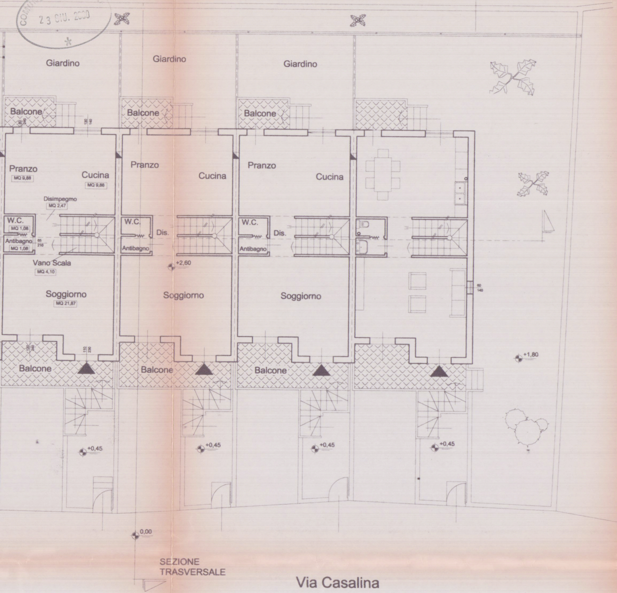
Giardino
Giardino
Giardino
Balcone
Balcone
Balcone
Pranzo
MQ 9,88
Cucina
MQ 9,88
Disimpegmo
MQ 2,47
W.C.
MQ 1,08
Antibagno
MQ 1,08
65
210
Vano Scala
MQ 4,10
Soggiorno
MQ 21,87
Pranzo
Cucina
W.C.
Dis.
Antibagno
Soggiorno
Pranzo
Cucina
W.C.
Dis.
Antibagno
Soggiorno
+2,60
+1,80
Balcone
Balcone
Balcone
+0,45
+0,45
+0,45
+0,45
0,00
SEZIONE TRASVERSALE
Via Casalina

LZATO

23 GIU. 2000

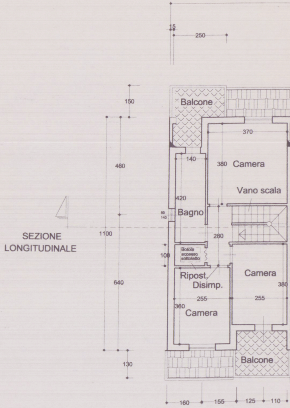
15
250
150
460
1100
640
130
SEZIONE LONGITUDINALE
Balcone
370
140
380 Camera
Vano scala
420
Bagno
280
100
Botola accesso sottotetto
Ripost. Disimp.
Camera
380
255
255
360 Camera
Balcone
160
155
125
110

COMUNE DI CARRARA
23 GIU. 2000

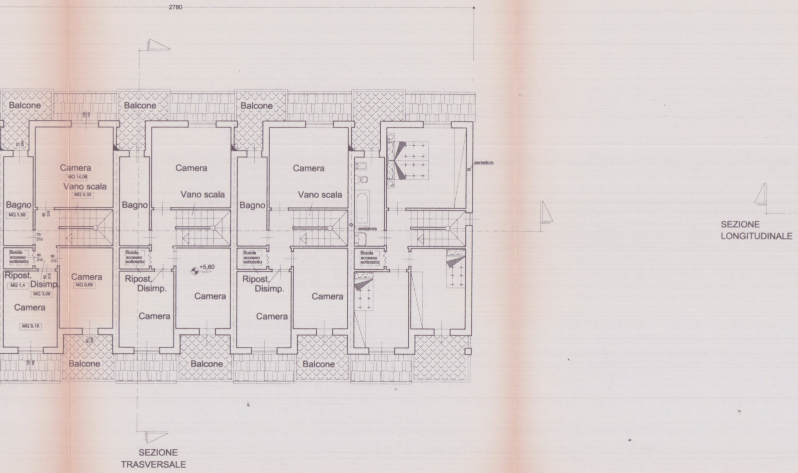
2780
Balcone
Balcone
Balcone
Camera
MQ 14,06
Vano scala
MQ 4,33
Camera
Vano scala
Camera
Vano scala
Bagno
MQ 5,88
Bagno
Bagno
aereatore
aspiratore
Botola accesso sottotetto
Botola accesso sottotetto
Botola accesso sottotetto
Botola accesso sottotetto
Ripost.
MQ 1,4
Disimp.
MQ 3,06
Camera
MQ 9,69
Camera
MQ 9,16
Ripost.
Disimp.
Camera
+5,60
Camera
Ripost.
Disimp.
Camera
Camera
Balcone
Balcone
Balcone
SEZIONE LONGITUDINALE
SEZIONE TRASVERSALE

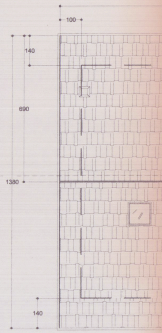
100
140
690
1380
140

PIANTA PIANO PRIMO

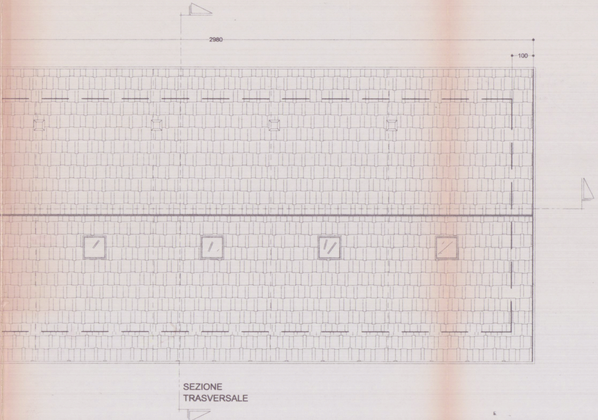
2980
100
SEZIONE
TRASVERSALE

PIANTA COPERTURA