PROGETTO DI RESTAURO DELL'EDIFICIO
SITO IN CARRARA, VIA VERDI

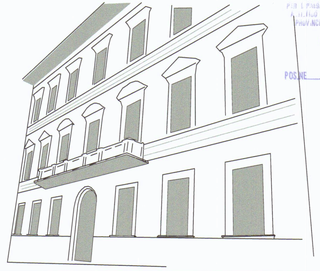

SOPRINTENDENZA PER I BENI ARCHITETTONICI E PAESAGGISTICI PER IL P. DI MASSA E CARRARA
PROT. N. 10 ETRA-PAESAGGISTICO PER LE PROVINCIE DI LUCCA E MASSA CARRARA
28 MAR. 2006
POSITA N° 3830

ELABORATI PROGETTUALI:

01 - RELAZIONE TECNICA DESCRITTIVA

02 - PLANIMETRIE GENERALI E COROGRAFIA

03 - RILIEVO ESECUTIVO PIANTE, SEZIONI, PROSPETTI, COPERTURA:
- 03A - Piano terra, primo
- 03B - Piano secondo, piano sottotetto
- 03C - Sezioni A-A, B-B
- 03E - Prospetti
- 03F - Repertorio fotografico

04 - PROGETTO ESECUTIVO:
- 04A - Piano terra, primo
- 04B - Piano secondo, piano sottotetto
- 04C - Sezioni A-A, B-B
- 04E - Prospetti
- 04F - Repertorio fotografico

05 - ELABORATI DI RAFFRONTO:
- 05A - Piano terra, primo
- 05B - Piano secondo, piano sottotetto
- 05C - Sezioni A-A, B-B
- 05E - Prospetti

OGGETTO DELLA TAVOLA:	SCALA:	TAVOLA:
ELABORATI DI RAFFRONTO: PIANO SECONDO, PIANO SOTTOTETTO	1:100	05B

RICHIEDENTE:

Fondazione Cassa di Risparmio di Carrara

Via Roma 2 – CARRARA tel. 0585/775216

FONDAZIONE CASSA DI RISPARMIO DI CARRARA
Il Presidente

PROGETTO: UFFICIO TECNICO GRUPPO BANCA CARIGE

PROGETTISTI: ING. LORENZO LA TERRA
ARCH. MARCO RICCHEBONO

ORDINE DEGLI INGEGNERI DELLA PROVINCIA DI MASSA CARRARA
DOTT. ING. LORENZO LA TERRA
N° 1127

ORDINE DEGLI ARCHITETTI PIANIFICATORI PAESAGGISTI E CONSERVATORI DELLA PROVINCIA DI MASSA CARRARA
MARCO RICCHEBONO
ARCHITETTO
N° 09

VISTO SI APPROVA
IL SOPRINTENDENTE

PIANO SECONDO

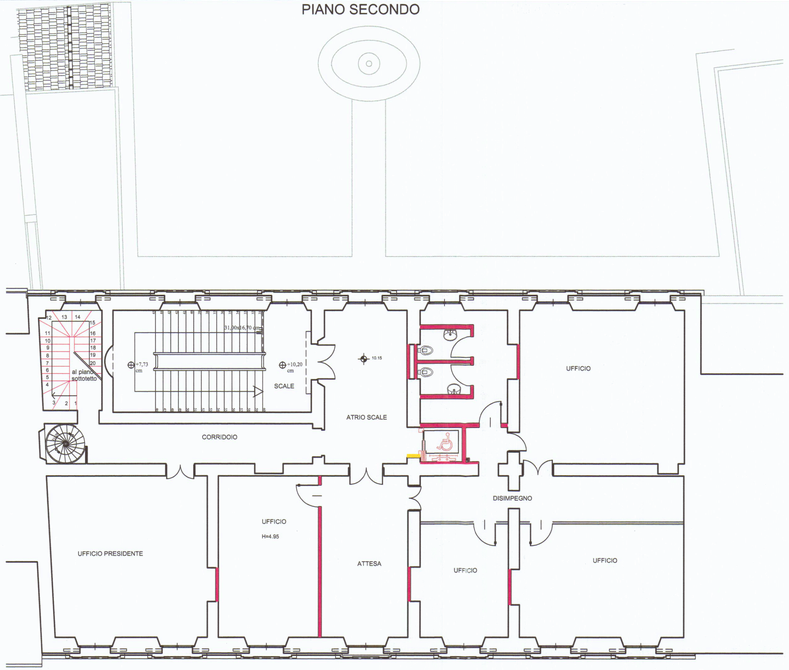

LEGENDA

COSTRUZIONE

DEMOLIZIONE
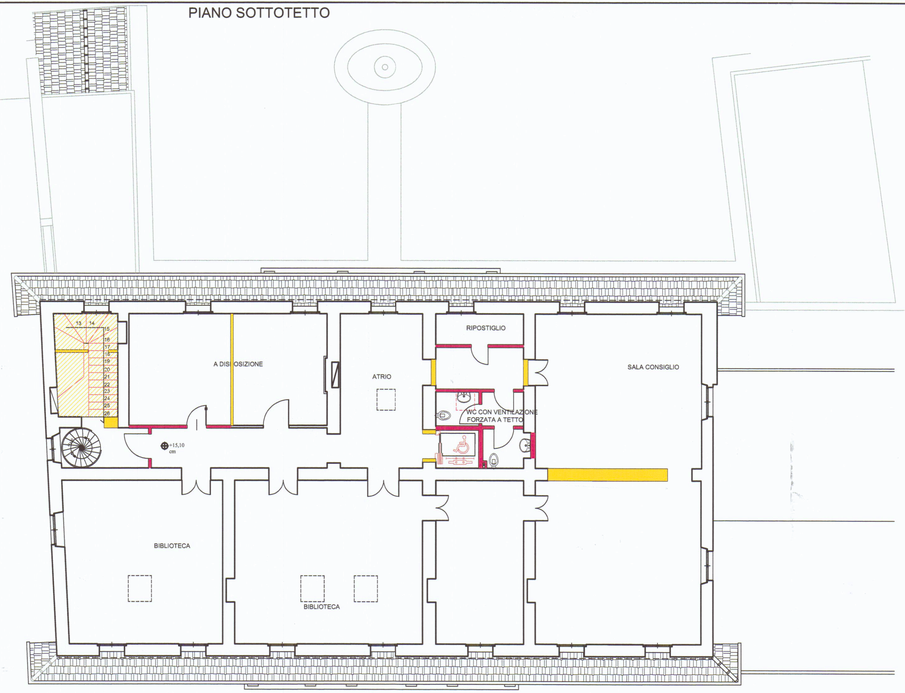
PIANO SOTTOTETTO