Dott. FILIPPO MENCONI – ARCHITETTO
M. di CARRARA via C. Colombo 11 tel. 631854
CARRARA via M.D'Azeglio 3 tel. 70535
c.f. MNC FPP 61C07 B832V
partita I.V.A. 00673350450

Consorzio CO.SV.A.P. - CONFARTIGIANATO
proprietario

Area ex Fibronit Nazzano - Carrara
impianto

Progetto di edificio artigianale - industriale
oggetto

Riutilizzo di area industriale dismessa
oggetto

prospetti
oggetto

Luglio 2004
data

riferimento

3
tavola n.

1:100
scala

Edificio G Variante

Architetto MENCONI Filippo
Ordine degli Architetti Sezione A Provincia di Massa Carrara

CO.SV.A.P. s.c.c.l.
il Presidente
Enio Bertazzoni

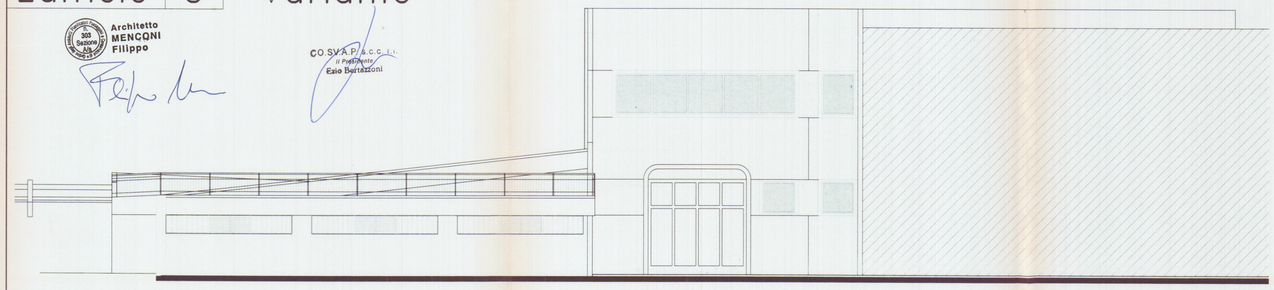

prospetto lato Carrara

APPROVATO
COMUNE DI CARRARA
23 SET. 2004

COMUNE DI CARRARA
SETTORE URBANISTICA
PRATICA PARERE ... 183
... 04/7/05

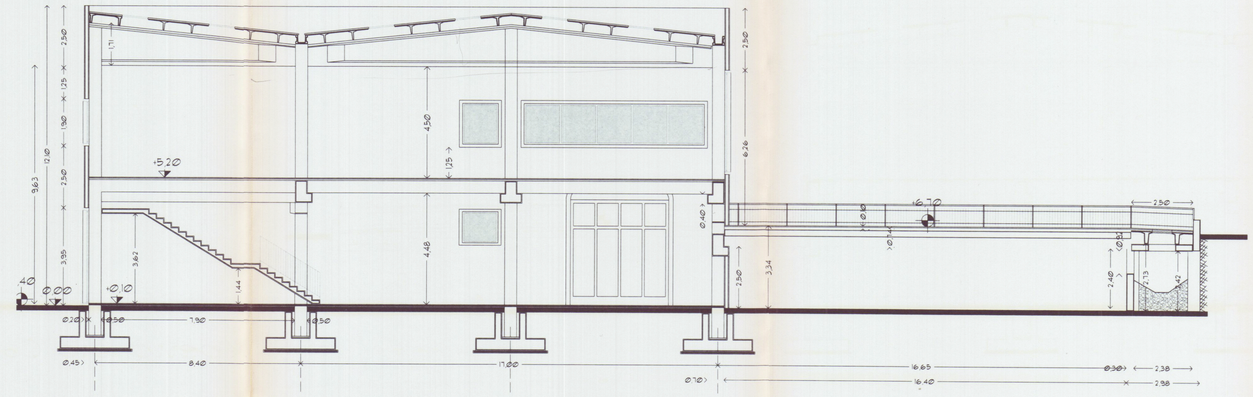

Sezione C - C

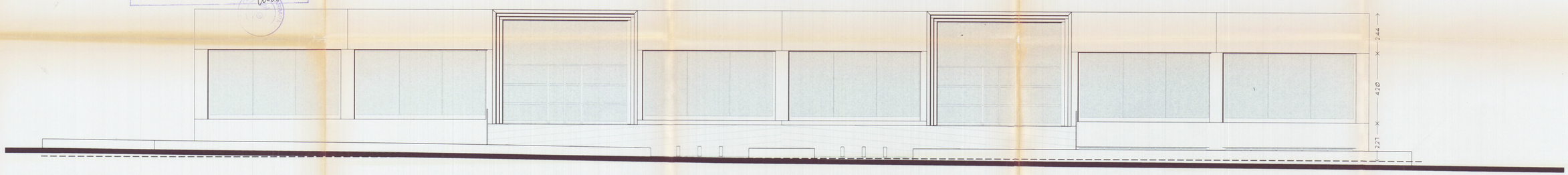

prospetto lato monti

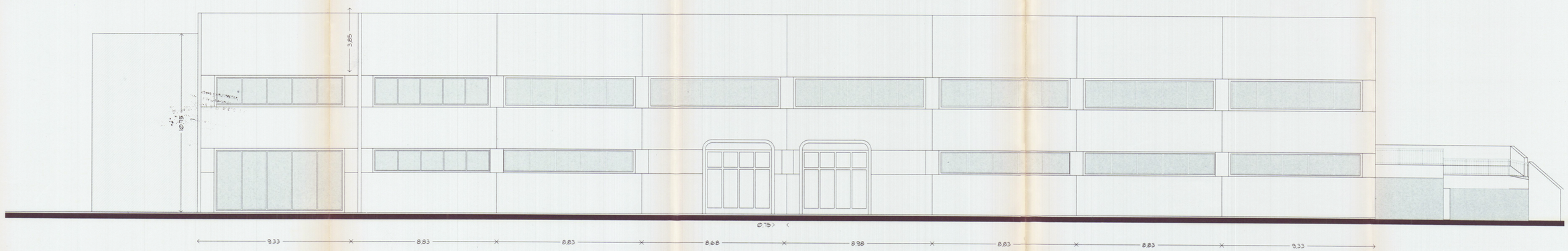

prospetto lato Mare