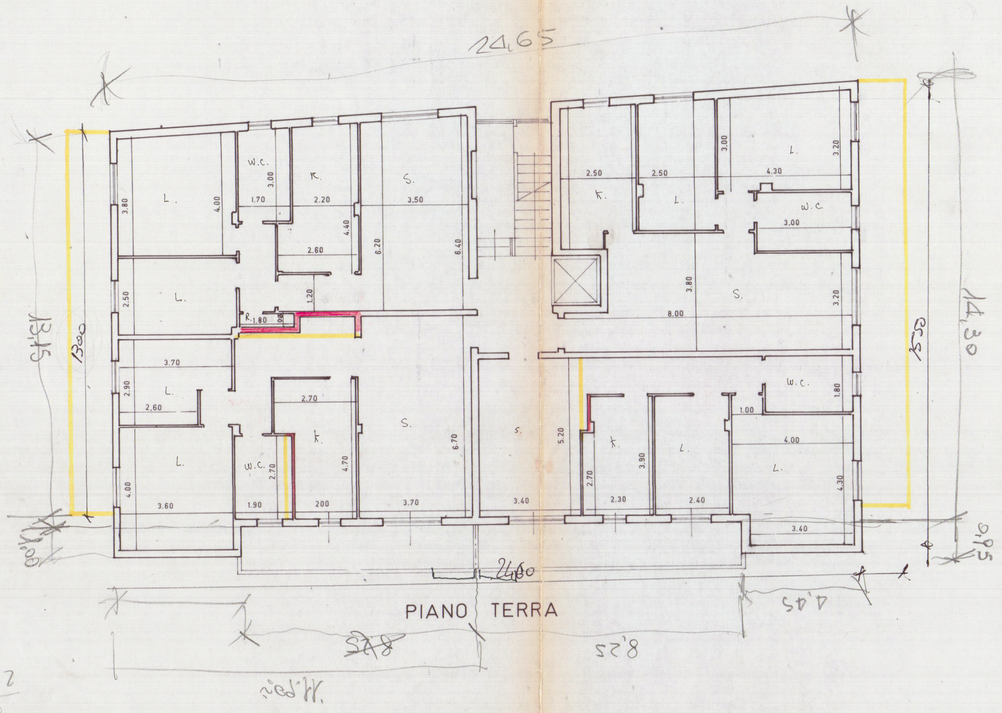

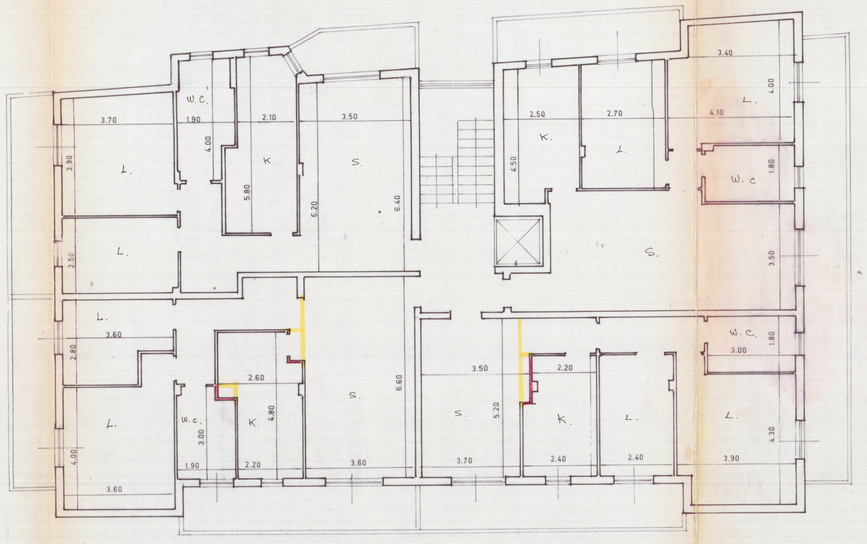

PIANO SECONDO

MISURE ESTERNE UGUALI

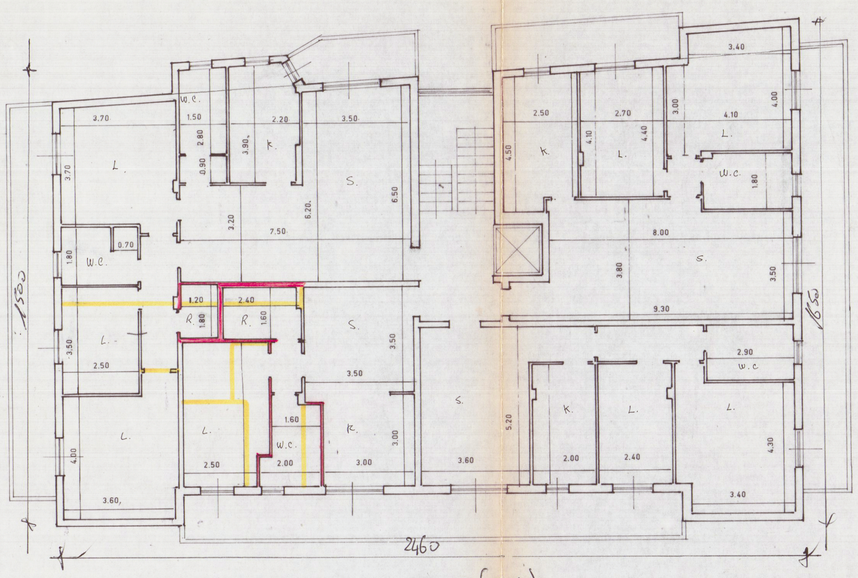

PIANO PRIMO (TIPO)

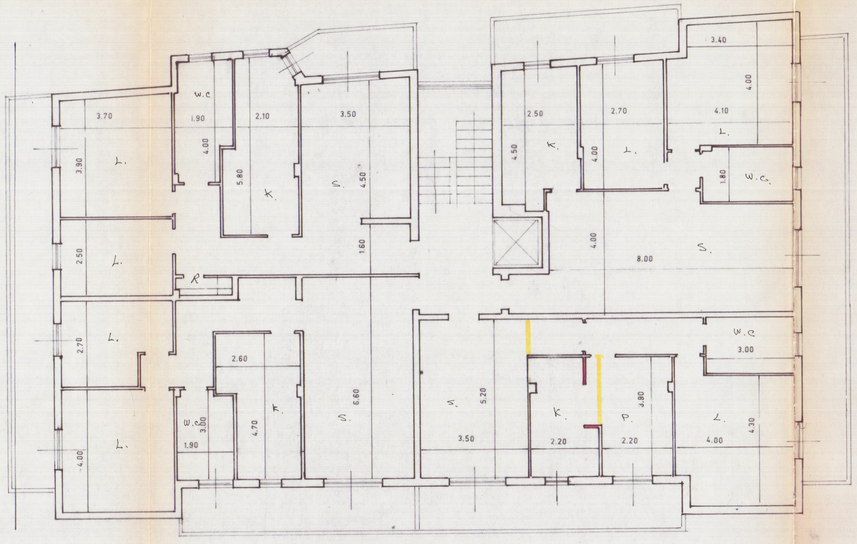

PIANO TERZO

MISURE ESTERNE UGUALI

APPROVATO

CONTROLLATO

IL TECNICO

U.S.L. N. 2 - U.O. di Igiene Pubblica

Ai sensi dell'art. 220 del T.U. L.L. S.S.

si esprime: FAVOREVOLE

per l'approvazione del progetto: SANITARIA

VARIANTE

Approvato dal Sindaco alle condizioni della concessione edilizia originaria n. 176 del 31.5.90 (Vedasi dati catastali)

CARRARA, lì 9 MAR. 1993

IL DIRIGENTE 1° DIPARTIMENTO (Arch. Claudio Carrilini)

VARIANTE

STUDIO TECNICO DOTT. ING. FABIO TELARA				
PIAZZA ALBERICA n°4 - CARRARA - TEL. e FAX. 0585/777738				
COMMITTENTE	OGGETTO		LAVORO	
NUOVA MONTEVERDE S.r.l. VIA PROV. LE AVENZA - SARZANA	VARIANTE ALLA DISTRIBUZIONE INTERNA E AI PROSPETTI		FABB. 'A'	
TAV.	DATA	DIS.	SCALE	SIGLA
3				

Ordine Ingegneri Prov. MASSA CARRARA

Dr. Ing. FABIO TELARA 311

PIANTE

15 L. 1992