Dott. Arch. RODOLFO BASSANI Via M. Fiorillo 6 - MARINA DI CARRARA - Tel. 56.827	
01 — OGG. PLANIMETRIE PIANTE	
TITOLO PROGETTO CASA DI CIVILE ABITAZIONE IN MARINA DI CARRARA	IL DIS.
	DATA APR. 1986
	SCALA 1:100
COMMITTENTE ZANETTI MARIA	

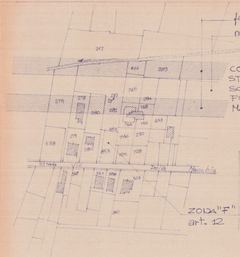

8,40 × 10,00 =	mq	84,00
3,00 × 0,60 =	"	1,80
0,80 × 4,40 =	"	3,36
	mq	89,76 × 4,70 = mc 468,87 = ABITAZIONE
mq 89,76 × (7,10 ÷ 4,70)		= " 119,71 = COPERTA
		588,58

SUPERFICIE LOTTO Mq 400,00

SUPERFICIE COPERTA CONSENTITA :
Mq 400,00 : 4 = mq 100,00

SUPERFICIE COPERTA DI PROGETTO mq 100.00 = 1/4

INDICE DI FABBRICABILITA' DI PROGETTO: mc/mq 1,25

REGIONE TOSCANA
UFFICIO DEL GENIO CIVILE DI MASSA - CARRARA
VISTO ai sensi degli art. 17 e 18 della Legge 5 Nov. 1971 N° 1086 e D.M. 30 Mag. 1974.
N° 1/82 Massa li 1 - MAG. 1982
IL DIRETTORE
(Ing. Luigi Fontana)

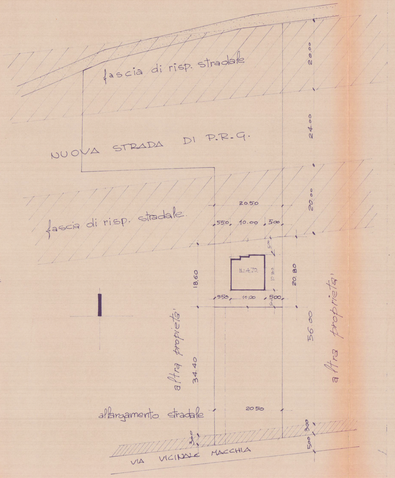

PLANIMETRIA SCALA 1:500

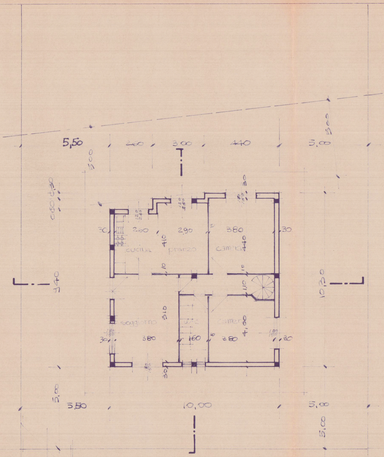

PIANO TERRA

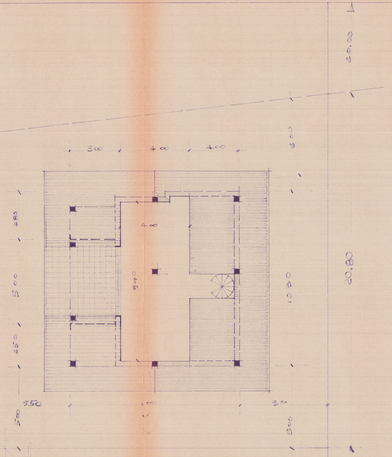

SOFFITTA

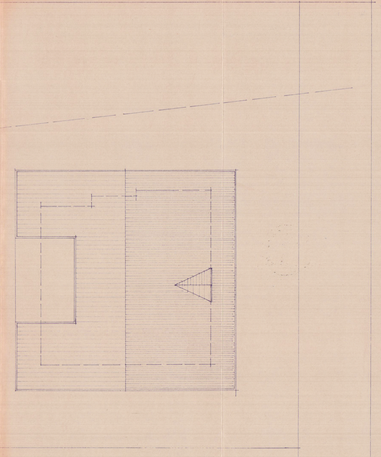

COPERTURA