Studio di architettura
Arch. Gianluca Barbieri
Via Frassina,120 54033 CARRARA (MS) tel. e fax 0585-830760
e-mail: 1.barbieri @ Tiscali.it

Ubicazione:	CARRARA (MS)
Località:	AVENZA
Richiedente/i:	GERINI GIOVANNI MICHELETTI PAOLA
Progetto di:	PROGETTO FABBICATO CIVILE ABITAZIONE RINNOVO C.E. 185/98 DEL 24/10/1998
Contenuto Tavola:	PIANTE
Progettista:	Architetto Gianluca BARBIERI iscritto al n. 207 dell'Ordine degli Architetti della provincia di Massa Carrara
Dati catastali:	Fg. mapp. sub.
Data:	
Data / Nome	
Scala disegno:	1:00
Nr. Tavola	2

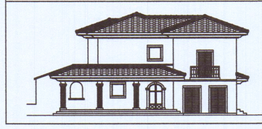

Architetto BARBIERI Gianluca

COMUNE DI CARRARA
/ 5 GIU. 2007

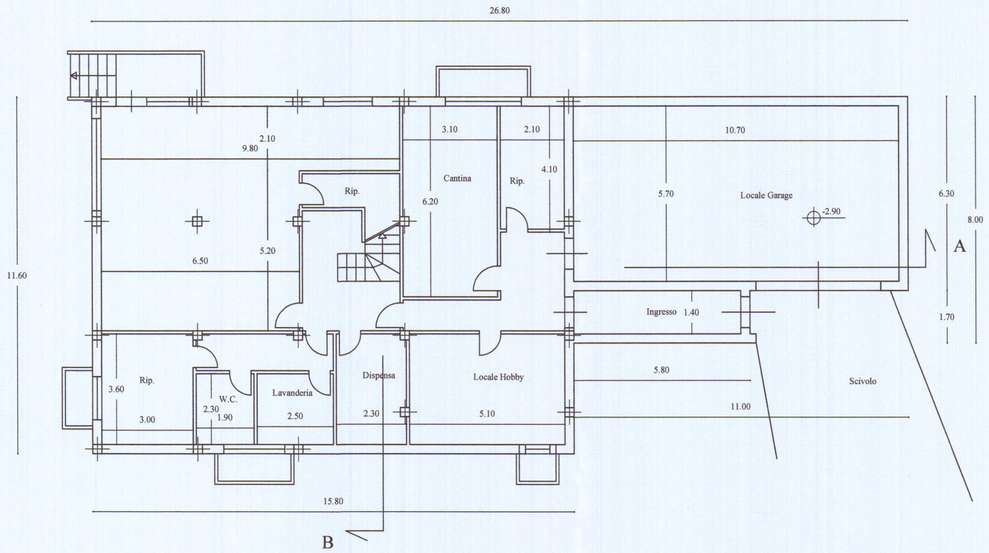

PIANTA PIANO SEMINTERRATO

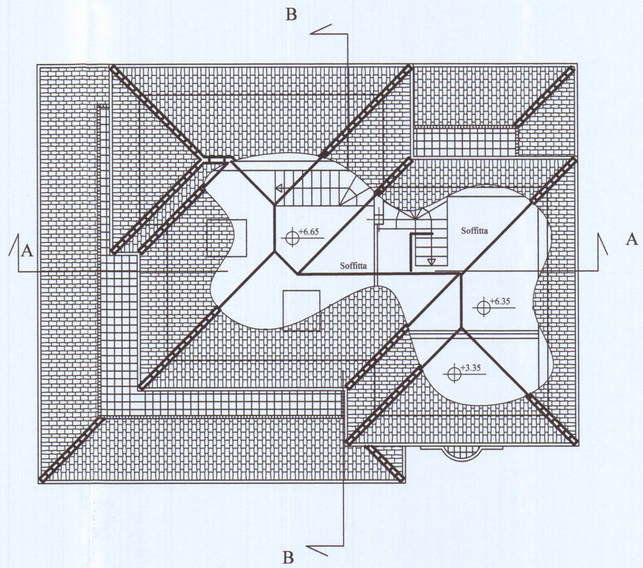

PIANTA PIANO SOFFITTA E COPERTURE

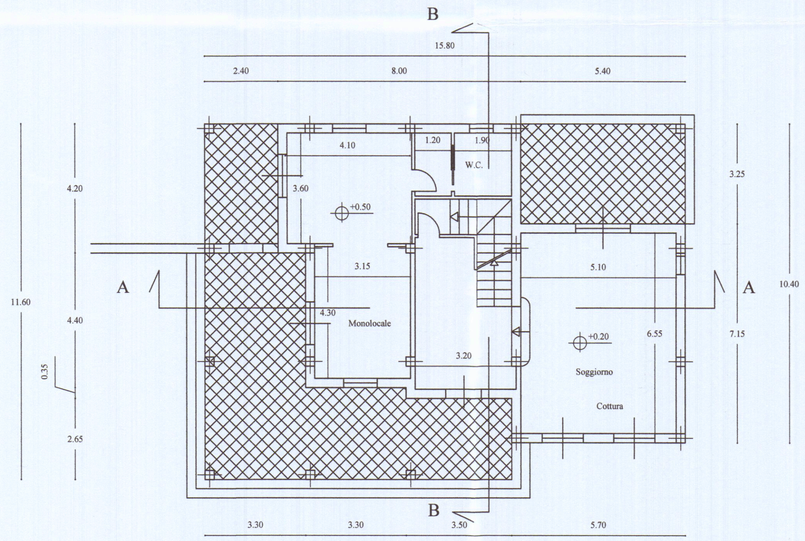

PIANTA PIANO TERRA

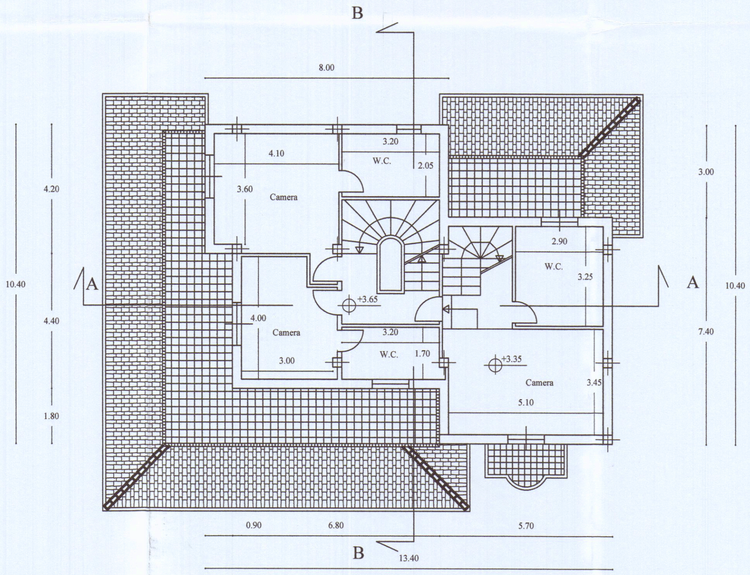

PIANTA PIANO PRIMO