IL TECNICO: Studio Progettazione Perito Edile (ISO REYNAUD) N. 651 Albo Prov. di Como TAVERNERO COI Via Cesare, 2/C-Tel 420200	COMUNE DI CARRARA - LOC. MARINA PROPR. SIG. TEGI SILVANO V. DA VINCI 2/A INCISA VAL PARNO (FI)	FEBBRAIO 87
	CONDONO EDILIZIO AL 1° PIANO DEL "CONDOMINIO SARA" LATO SUD - VIALE DA VERRAZZANO 15	SCALE 1:2000 1:500 1:100
	ESTR. MAPPA - ESTRATTO AEROFOTOGRAMM. PLAN. 1:50 - PIANTE - SEZIONI - PROSPETTI 1:100	PRATICA N° 778 PROTOCOLLO 4698 RACCOMAND. 578
IL PROPRIETARIO: Tegi Silvano	PER UFFICIO CONDONO EDILIZIO PRATICA N° 778 PROTOCOLLO N° 4698 RIFERIMENTO RACCOMANDATA 578	

ESTRATTO DALLA MAPPA DEL COM. DI CARRARA

ESTRATTO AEROFOTOGRAMMETRICO CON POSIZIONE COND. SARA.

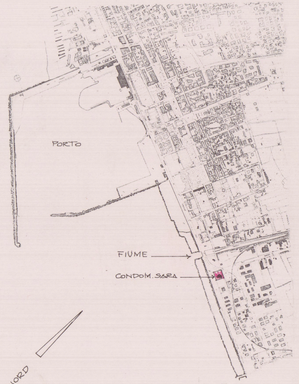

PLANIMETRIA 1:500 CON POSIZIONE DELL'UNITÀ IMMOBILIARE AL 2° PIANO LATO SUD DI PROPRIETÀ SIG. TEGI SILVANO - (CON POSIZIONE ABUSI)

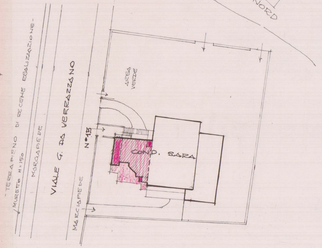

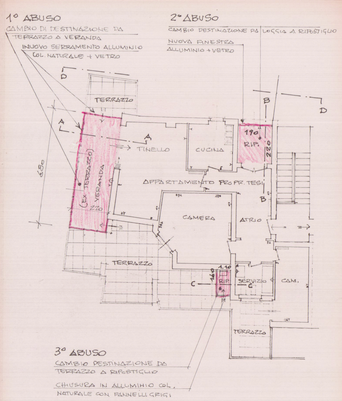

PIANTA 2° PIANO - SCALA 1:100 (CON POSIZIONE ABUSI)

1° ABUSO - CHIUSURA DI TERRAZZO COPERTO CON SERRAMENTO IN ALLUMINIO E VETRO (DIM. 6.80 x 2.20)

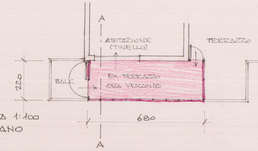

PIANTA 1:100 2° PIANO

SEZIONE A-A

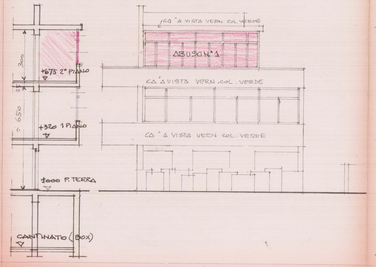

PROSPETTO SUD/OVEST

ABUSO N° 2 NUOVA FINESTRA A CHIUSURA DI LOGGIA

FIANCO NORD/OVEST (SEZIONE D-D)

SEZIONE B-B

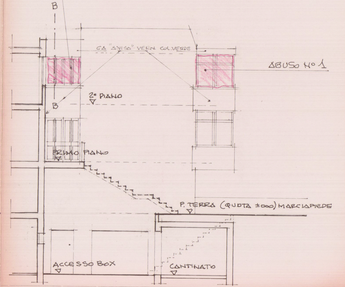

ABUSO N° 3 (SOTTOTERRAZZO - 2° PIANO)
- FORMAZIONE DI RIPOSTIGLIO DIM. 1.60 x 1.10 SUL TERRAZZO.

PROSPETTO SUD/OVEST

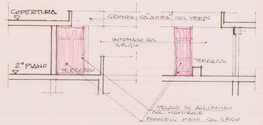

FIANCO SUD/EST

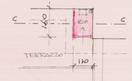

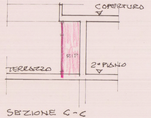

SEZIONE C-C