17 LUG. 1990

3

APPROVATO
CONTROLLATO
IL TECNICO

PROPRIETÀ:
MENCONI LUIGELLA - MIRELLA - NICOLETTA
PICCINI GINO - BONATI ALBERTO

VIA PROVINCIALE AVENZA - SARZANA - AVENZA
CARRARA

IL TECNICO: Dott. Arch. AURELIO DANI

Approvata dal Sindaco alla condizione indicata nella Conferenza di servizi
N. 115 del 23 MAG 1991
IL SINDACO
(Avv. Antonio Varriani)

SCALA 1:100

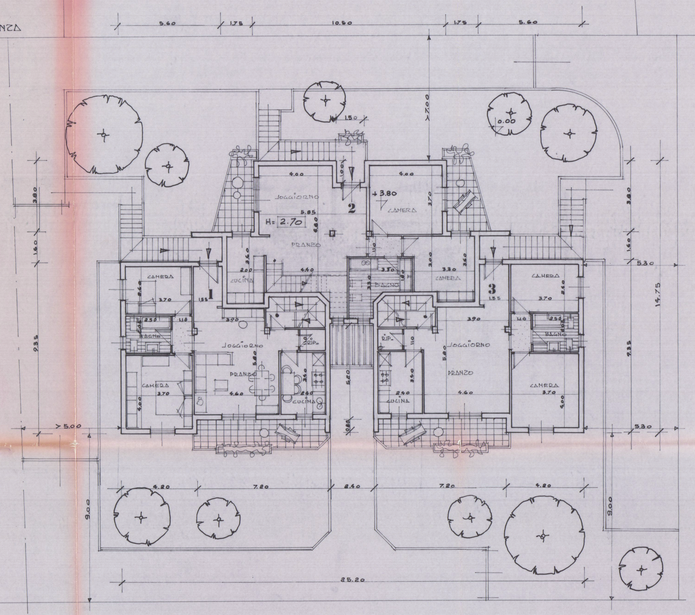

PIANTA PIANO PRIMO

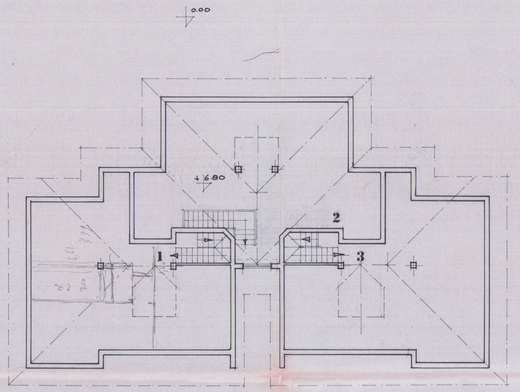

PIANTA PIANO SOTTOTETTO

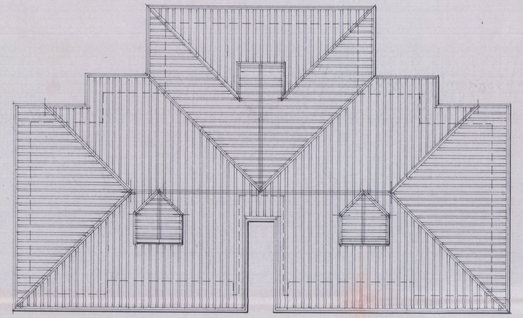

PIANTA COPERTURA