

20 GEN. 1969 W

TAV. N° 4

Progetto per l'ampliamento e miglioramento del fabbricato situato a Marina di Carrara in Via F. Micheli per conto dei Sig.ri Donati Vienna e Grassi Roberto.

APPROVATO

RAPP. 1/200

PLANIMETRIA
FOGNATURE

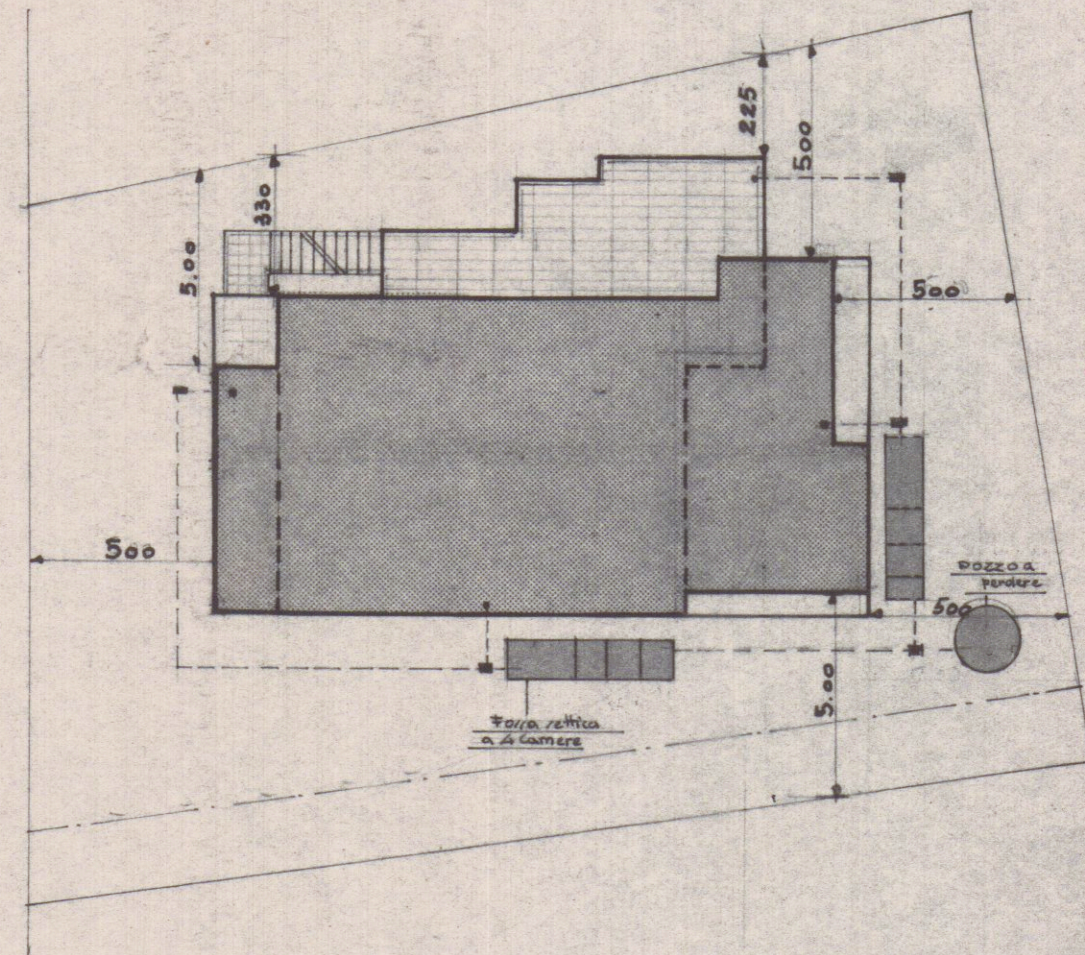

Carrara li 15-1-1969

IL PROGETTISTA
 Geom. ERGIO LIGARINI
[Signature]

--- PERIMETRO COSTRUZIONE
ESISTENTE