

PROSPETTO OVEST

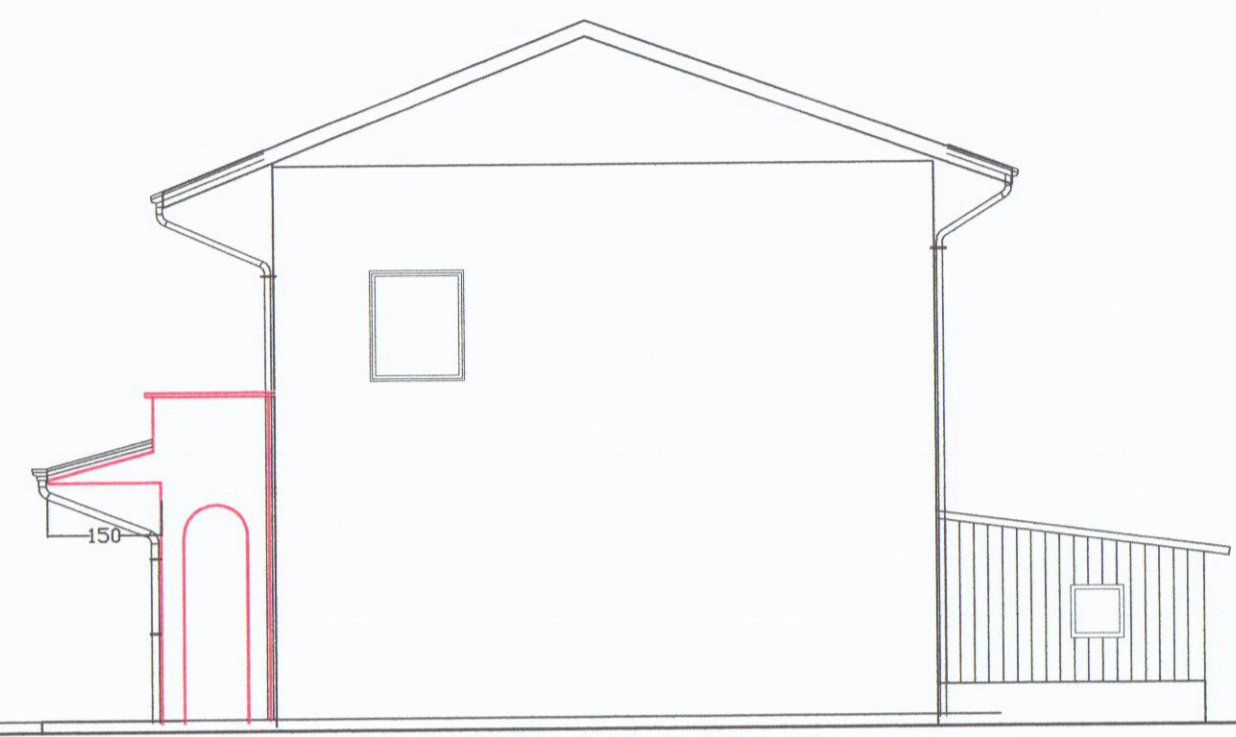

PROSPETTO EST

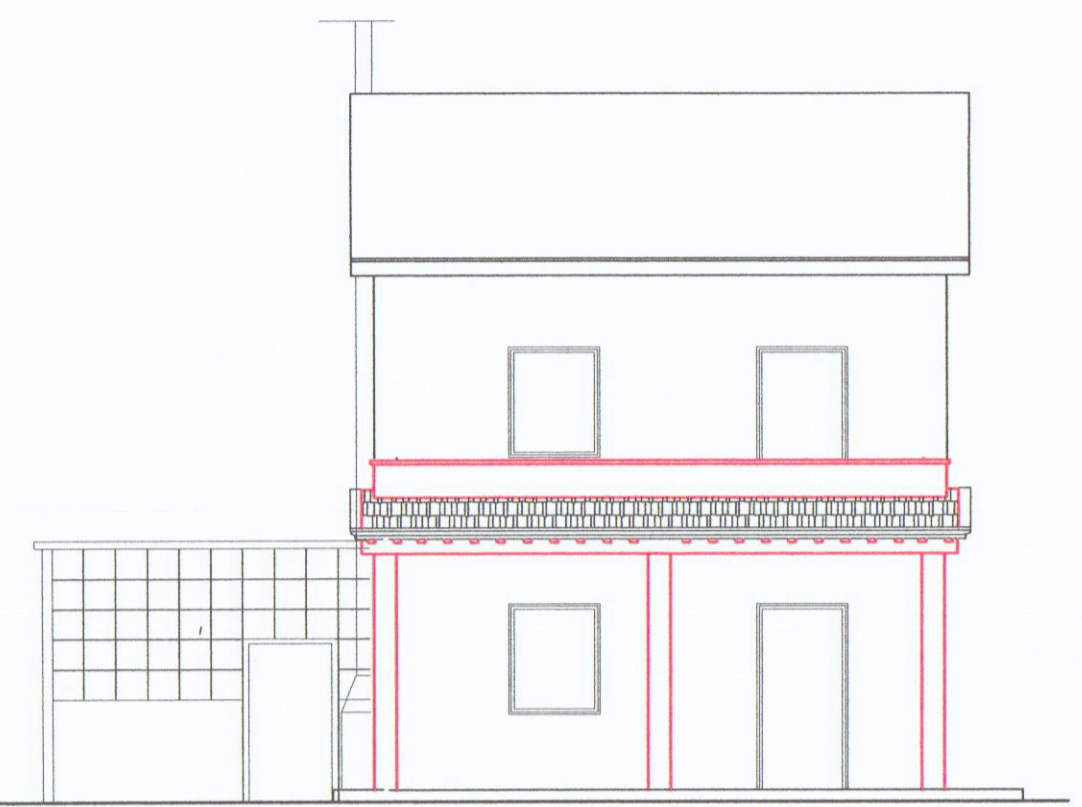

PROSPETTO SUD

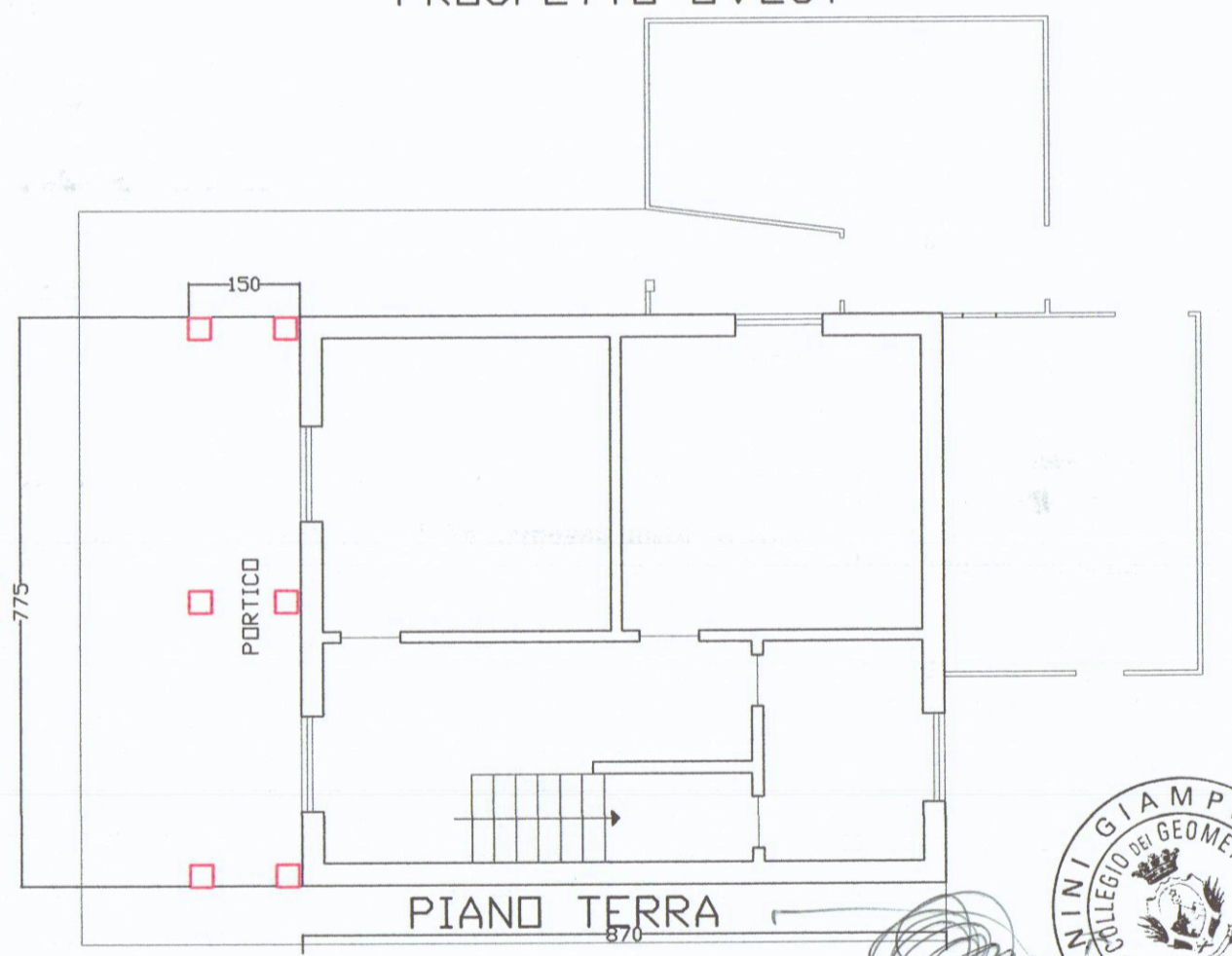
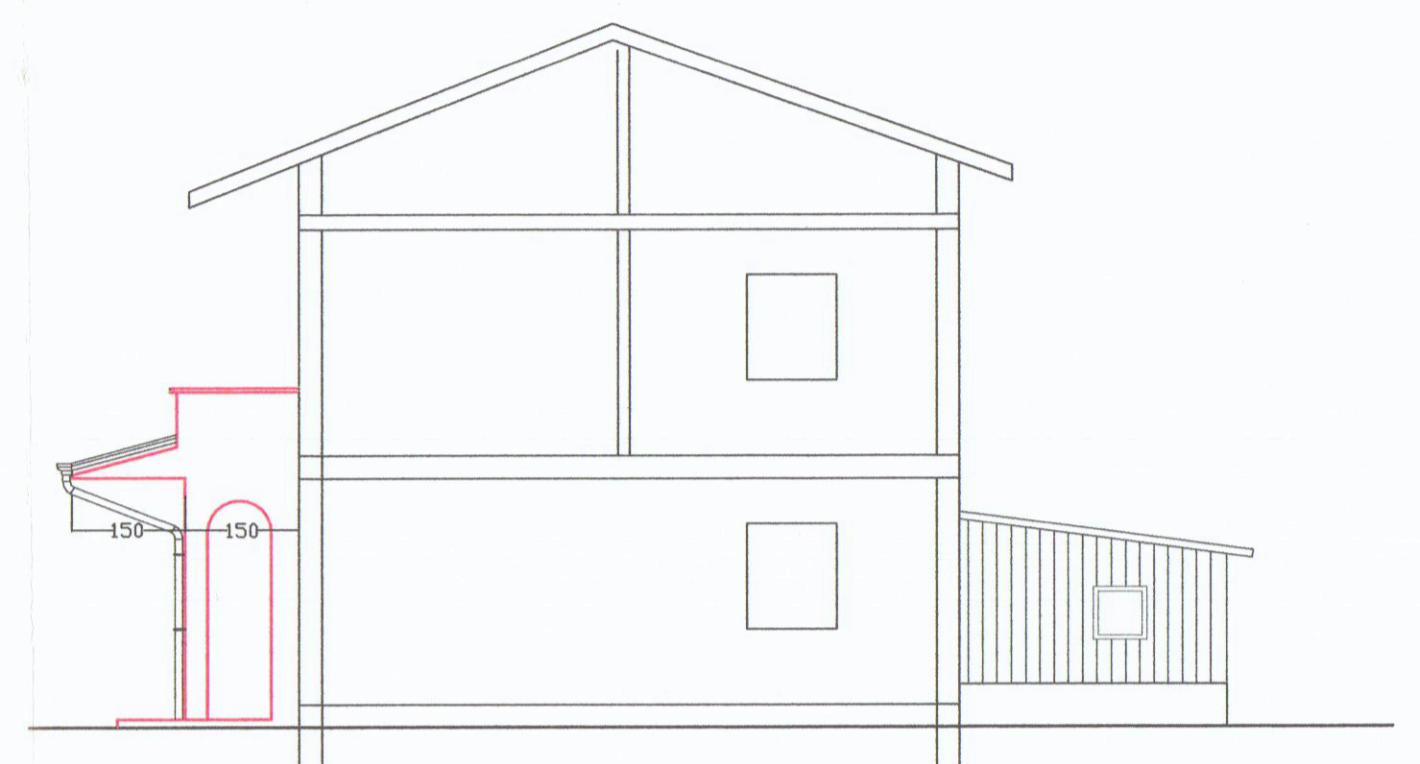

PIANO TERRA

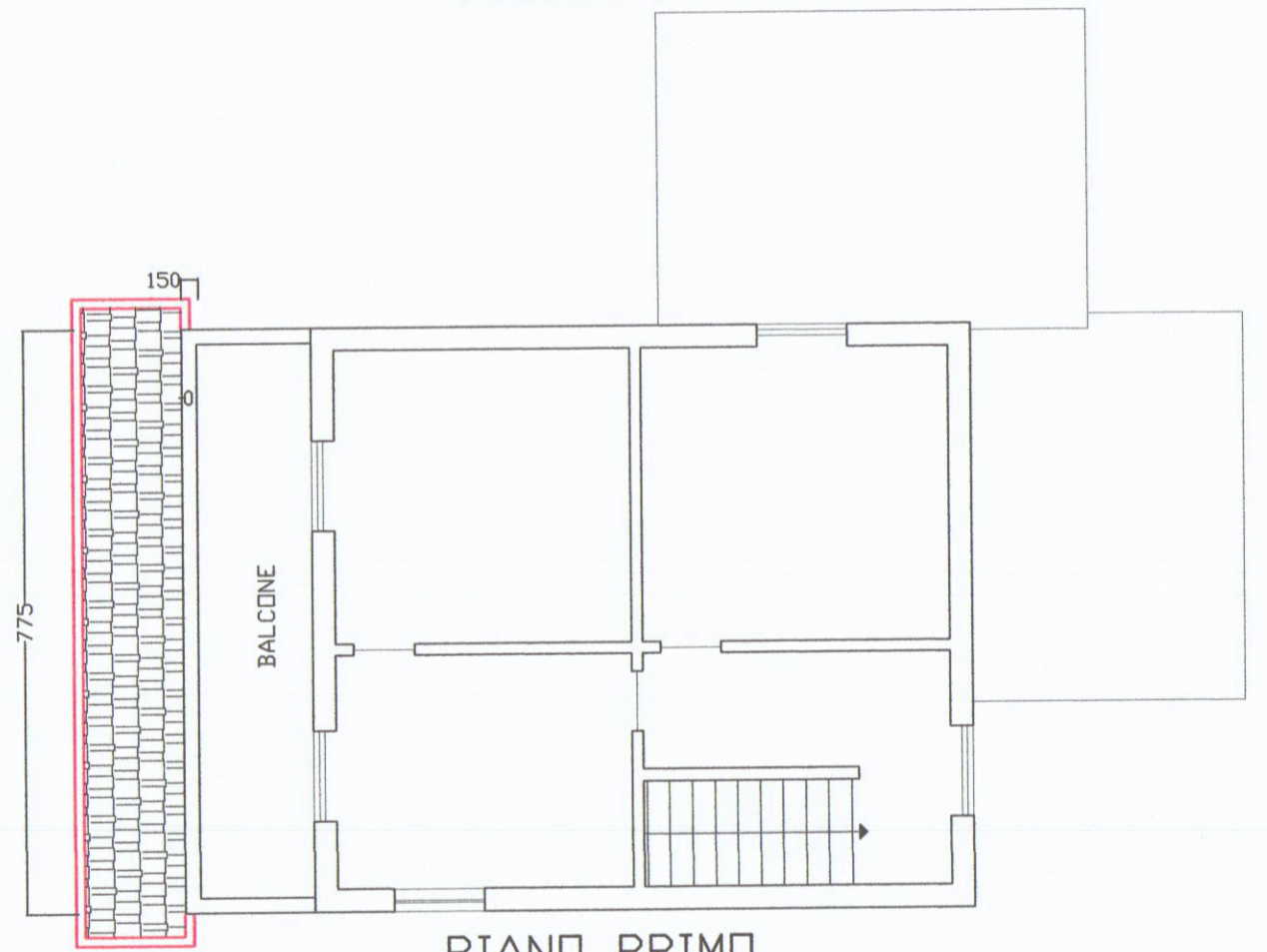

PIANO PRIMO



planimetria 1/500

PLnime tria 1/2000

LOC. BATTILANA - F.69 - mapp. 414

STUDIO TECNICO PROFESSIONALE GEOMM. NARDINI F. TONINI G. VIA DEL COMMERCIO n.7 - 54033 CARRARA - T/F. 0585-72344		PROGETTISTA	
PROPRIETARIO BALLONI UGO e SCALISI MAURA	TAV. N° 1/2	DIRETTORE DEI LAVORI	
LAVORO AMPLIAMENTO PORTICO	DISEGNATORE	PROPRIETARIO	
TAVOLA PIANTE-PROSPETTI-SEZIONE			
DATA aprile 2006	SCALA 1/100	STATO DI PROGETTO	

