COMUNE DI CARRARA
22 OTT. 1998
14

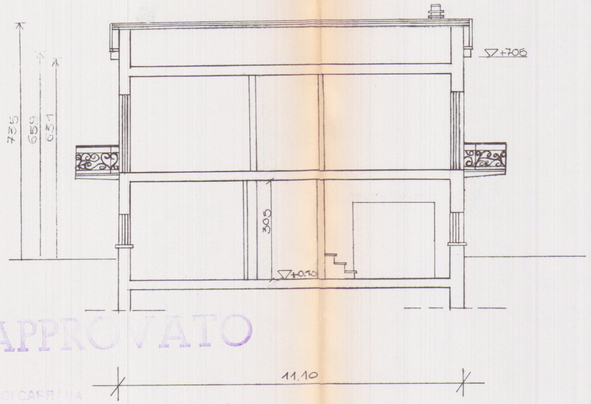

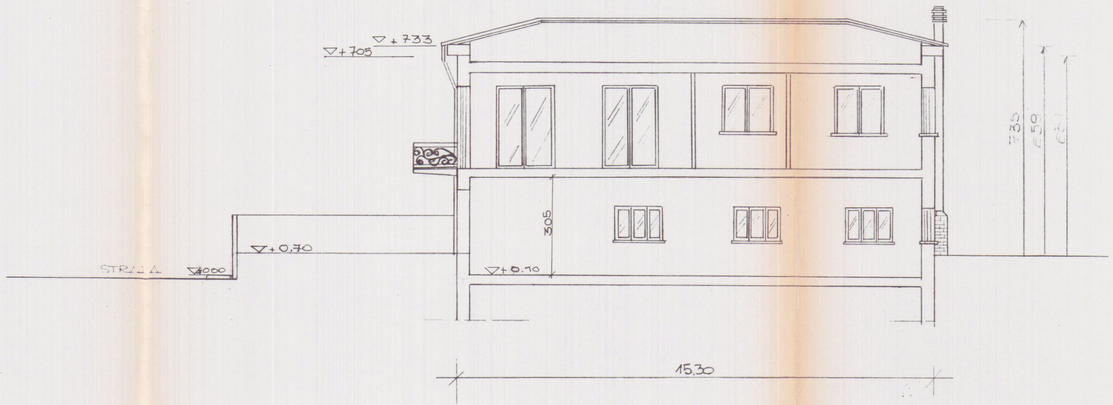

APPROVATO
COMUNE DI CARRARA
SETTORE
Approvato
Indicato
60 PP
elab. grafica
n°.....del 4/2/99 Tav. n° 3/1
L'Istruttore Tecnico
Marchi Geom. Claudio
ORDINE ARCHITETTI DI MASSA CARRARA
ARCH. LEONARDO MARI N. 32

STATO - ATTUALE

Studio Dr. LEONARDO MARI ARCHITETTO Via Roma 15 b/c/d CARRARA 54034	CASA FACONTI - CARRARA PROP. LIA FACONTI RISTRUTTURAZIONE LOCALI P.T. PER DESTINAZIONE COMM.LE SEZIONI	Data SET. 98	FLR 03
			Scala 1:100

31 OTT. 1998