Architetti Associati
Arch. Roberto Martelli
Arch. Gianluca Barbieri

54036 MARINA DI CARRARA (MS) Via Venezia 1 bis
Tel e Fax. 0585 632667
P.I. 00630610459
e-mail:architec@tin.it

LOCALITÀ AVENZA-CARRARA, COMUNE DI CARRARA
VIA MARINA

PROGETTO DI RISTRUTTURAZIONE DI FABBRICATO
DI CIVILE ABITAZIONE

- 8 APR. 1999

RICHIEDENTI
SIG. GIULIANA E LIDA BROTINI

DETTAGLIO
STATO ESISTENTE, PIANTE

FILE: BROTINI RISTR.PIANTE ESISTENTE 28-01-99

REVISIONI E VARIANTI		DATI CATASTALI	SCALA ELABORATI	TAV.
DATA	28-01-99	Fg. 90	1:100	1
DATA		Mapp.li 172-138-139		
DATA		Sub. -		
DATA				

Elaborazione Grafica realizzata con Autocad Lt 95 – Serial n. 610-00059529
Elaborati non riproducibili senza autorizzazione

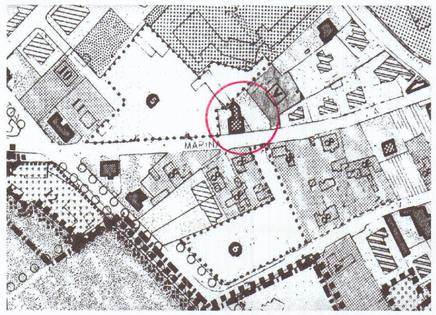

STRALCIO del P.R.G.C.

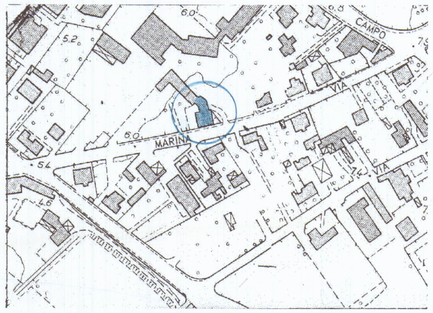

STRALCIO AEROFOTOGRAMMETRICO

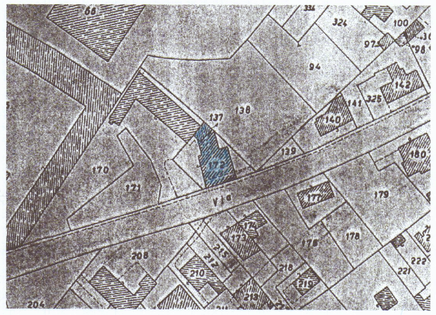

STRALCIO CATASTALE CONFORME ALL'ORIGINALE Fg. 90 Mapp. 172-138-139

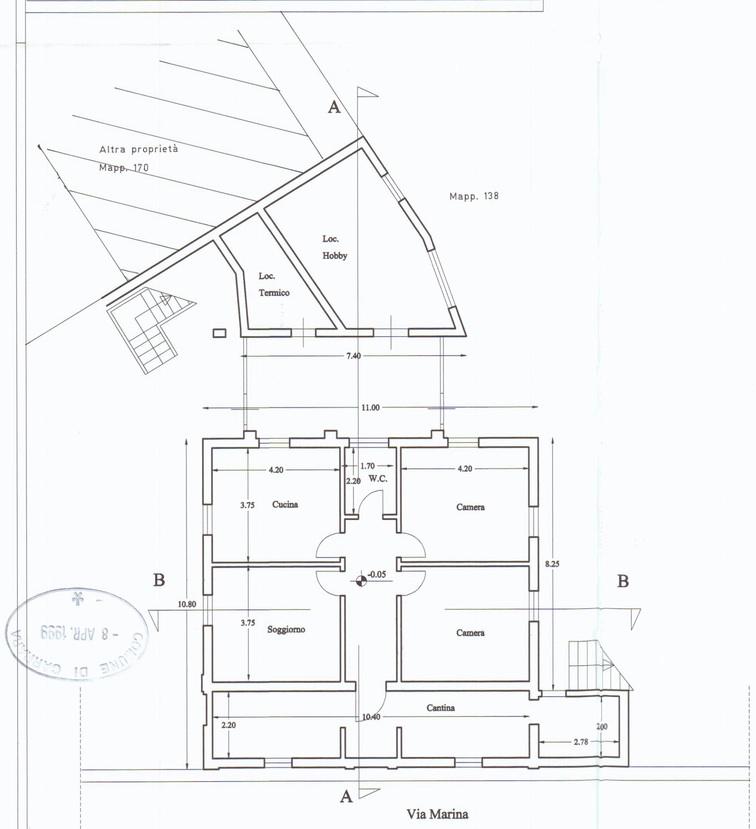

PIANTA PIANO TERRA ESISTENTE

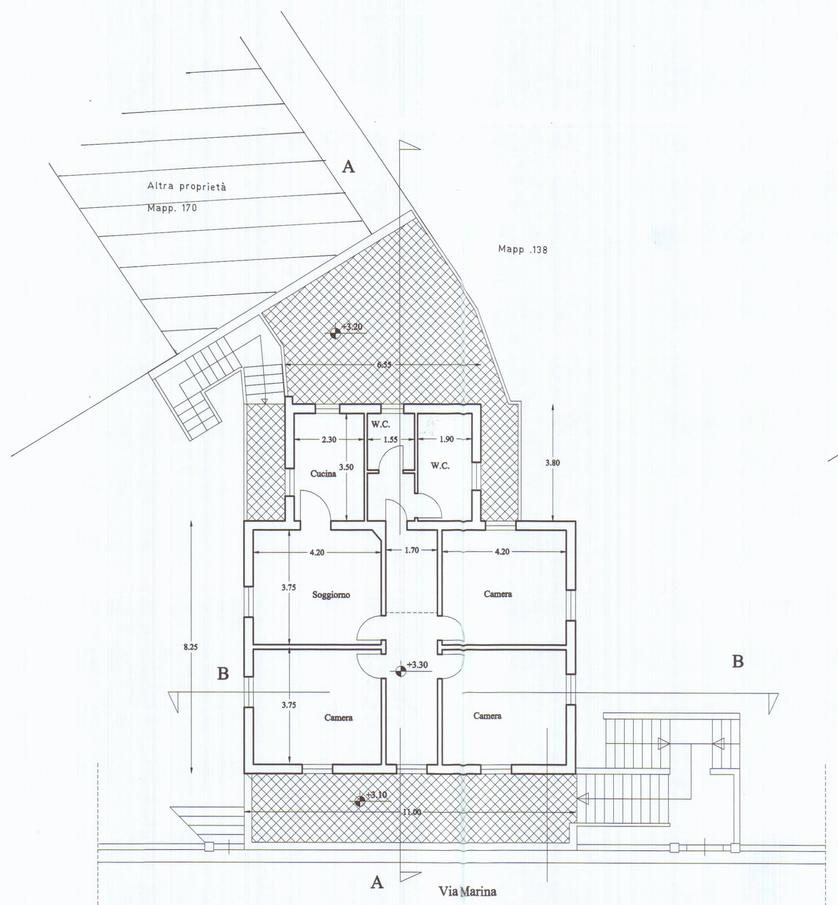

PIANTA PIANO PRIMO ESISTENTE

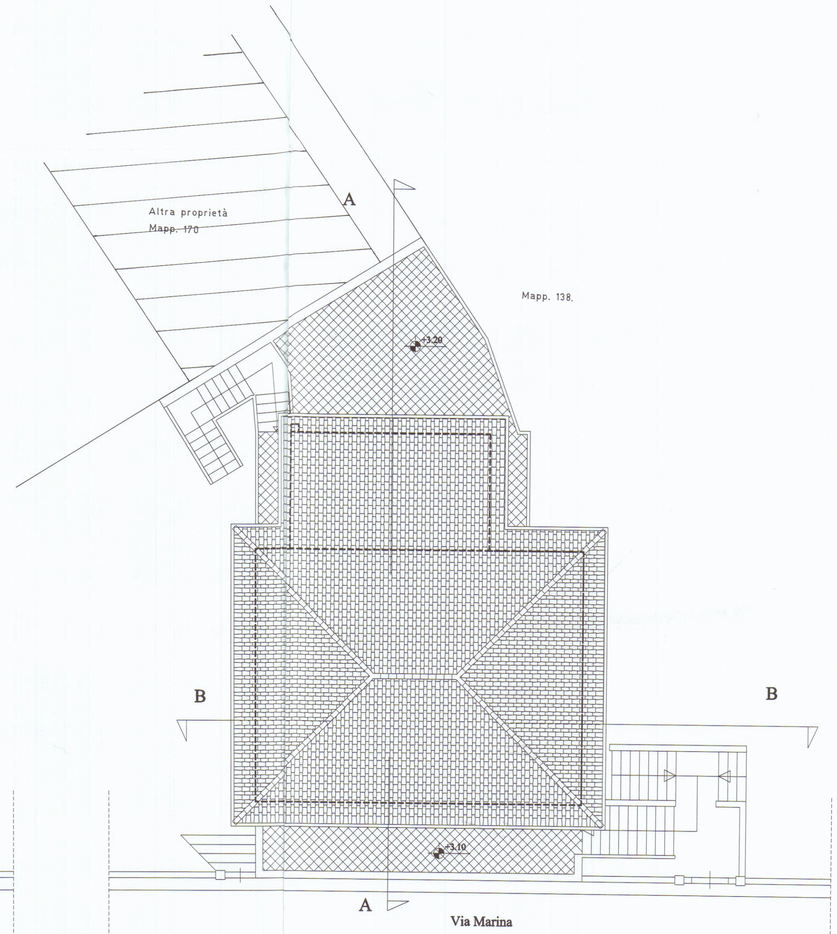

PIANTA COPERTURA ESISTENTE

COMUNE DI CARRARA
- 8 APR. 1999