

**STRUTTURE RICETTIVE  
(APPARTAMENTI PER VACANZE)  
DA ERIGERSI IN VIA PONTREMOLI  
LOC. BATTILANA CARRARA**

COMUNE DI CARRARA  
23 MAG. 2007

PROPRIETA': Gataola Maria Teresa -  
Galloni Erasmi - Maratti Maria Assunta

PROGETTISTA: DOTT. ARCH. DANI ATTILIO

PIANTA PIANO INTERRATO - P. SOTTOTETTO

TAV.

2

SCALA 1:100



AZIENDA USI... MASSA E CARRARA  
17 LUG 2007  
per l'approvazione del presente progetto.  
Il Funzionario Medico

Accaron

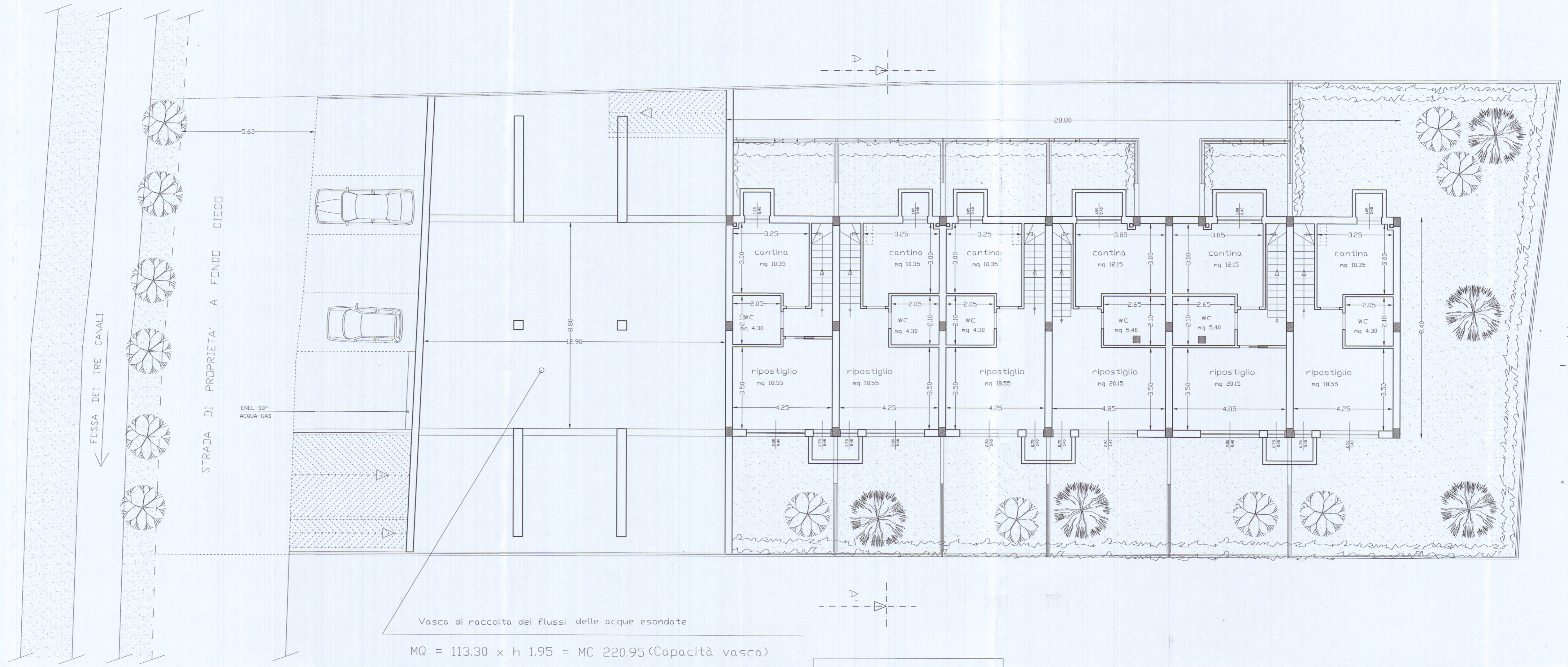

PIANTA PIANO INTERRATO

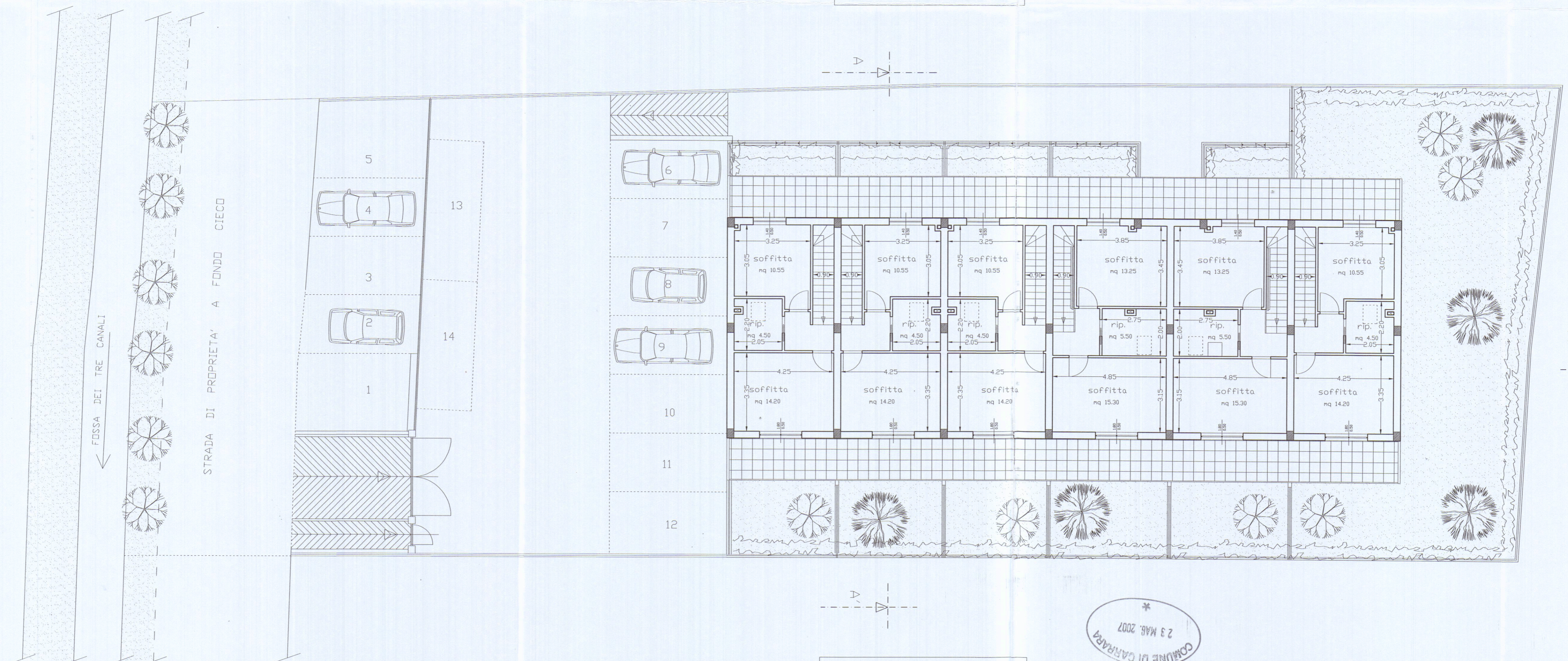

PIANTA PIANO SOTTOTETTO

COMUNE DI CARRARA  
23 MAG. 2007