-7 DIC 1998

5

PROSPETTI E SEZIONI DI PROGETTO
RAPP. 1/100

DITTA PROP. : IMPRESA CHIARA S.r.l.
CARRARA - C.so C. ROSSELLI 5/E - Tel. 71928-70565

IMPRESA CHIARA srl
Corso Rosselli, 5/E - Tel. 70565 - 71928
54033 CARRARA
Part. IVA 00638600452

PROGETTISTA : Geom. PEZZICA GIANPAOLO -
ALBO MS - N.° 289

GIANPAOLO PEZZICA
N.° 289

VARIANTE

COMUNE DI CA
06 NOV. 1998
*

AZIENDA USL N.° 1 DI MASSA E CARRARA
U.O. DI IGIENE PUBBLICA
Ai sensi dell'art. 220 del T.U. L.L.S.S.
si esprime PARERE FAVOREVOLE
05 NOV. 1998
per l'approvazione del presente progetto.
Il Funzionario Medico

2° VARIANTE
APPROVATO

COMU
SETT.
VARIA
Approvato dal ... zioni
indicato ...
2
18/11/1998
elab. grafico di ... Edilizia
n° 1 del 14/01/99 2/1
L' Istruttore Tecnico
Marchi ... Claudio

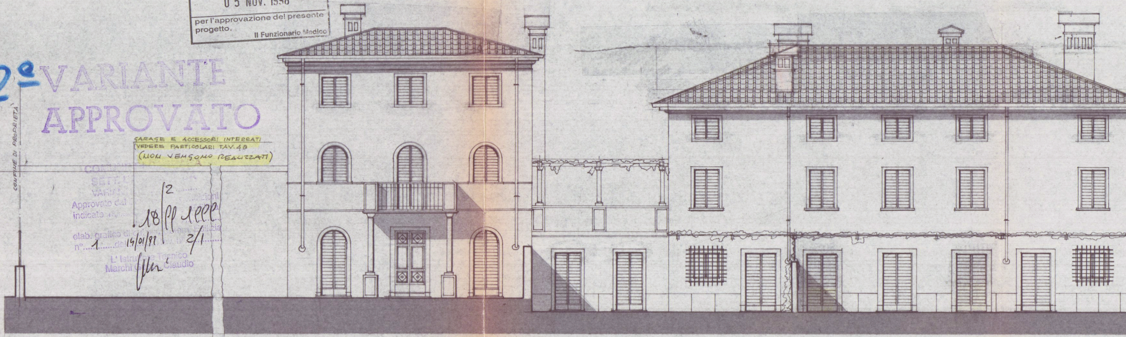
CONFINE DI PROPRIETÀ
GARAGE E ACCESSORI INTERRATI
(VEDERE PARTICOLARI TAV. 4B
(NON VENGONO REALIZZATI)

PROSPETTO PRINCIPALE VERSO VIA CARRIONA

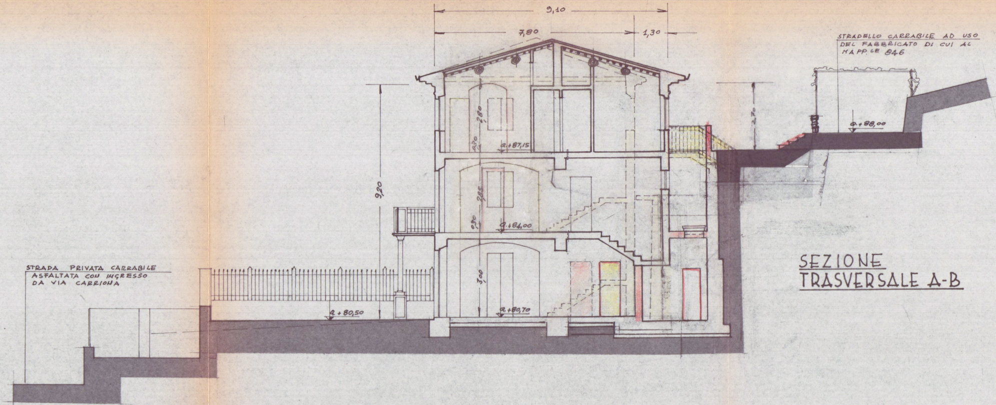
9,10
7,80
1,30
STRADELLO CARRABILE AD USO DEL FABBRICATO DI CUI AL MAPP.LE 846
2,70
q.+88,00
9,20
2,80
0,30
q.+87,15
2,85
0,30
q.+84,00
3,00
q.+80,70
q.+80,50
STRADA PRIVATA CARRABILE ASFALTATA CON INGRESSO DA VIA CARRIONA

SEZIONE TRASVERSALE A-B

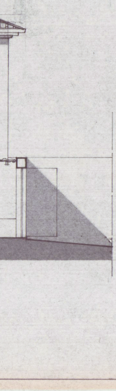

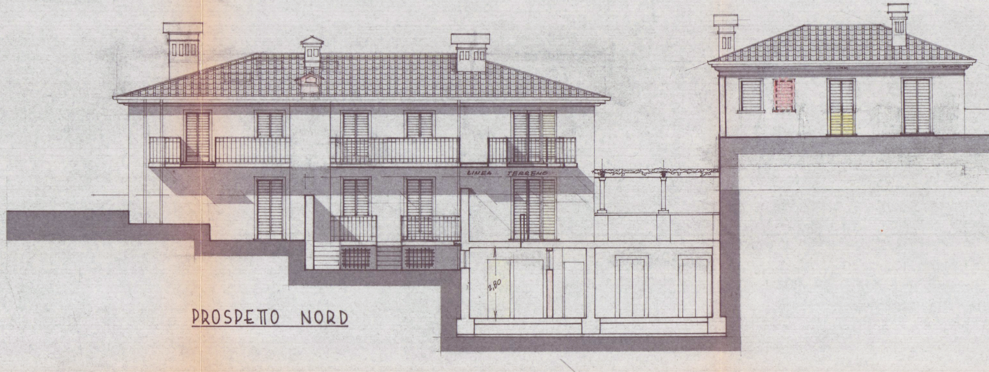
LINEA TERRENO
2,80

PROSPETTO NORD

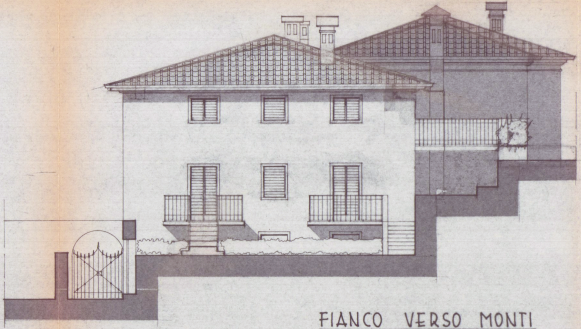

FIANCO VERSO MONTI

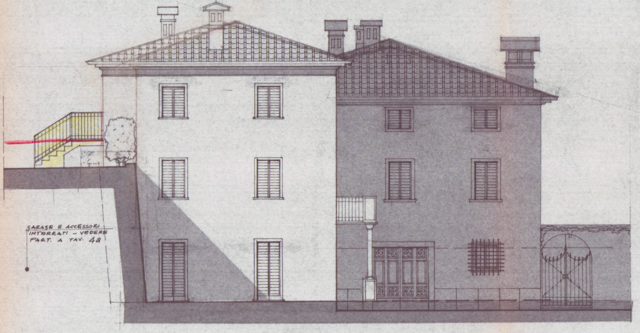

GARAGE E ACCESSORI
INTERRATI - VEDERE
PART. A TAV. 4a

FIANCO VERSO MARE

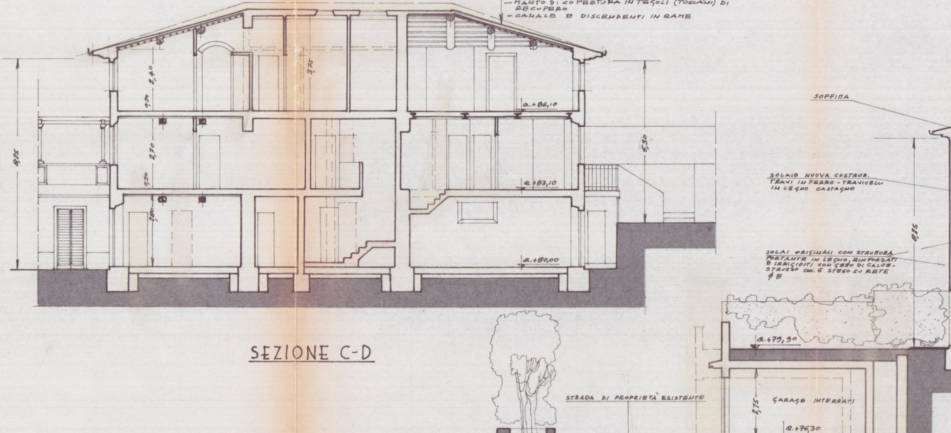
CORDOLI IN C.A. - GRONDA IN C.A.
TETTO DA RICOSTRUIRSI CON TRAVI-
TRAVICELLI IN CASTAGNO, MEZZANE DI RECUPERO
- SOLETTA DI IRRIGIDIMENTO IN CALCESTRUZZO
SPESS. cm.6 CON RETE ELETTROSALDATA
- ISOLAMENTO TERMICO IN POLISTIRENE ESPANSO
AD ALTISSIMA DENSITÀ (40 Kg./mc.), ACCOPPIATO
CON MEMBRANA BITUME POLIMERO spess. 4mm.-
- MANTO DI COPERTURA IN TEGOLI (TOSCANI) DI
RECUPERO
- CANALE E DISCENDENTI IN RAME
8,25
2,40
3,75
0,30
Q.+86,10
2,70
6,30
0,30
Q.+83,10
2,80
Q.+80,00
SOFFITTA
SOLAIO NUOVA COSTRUZ.
TRAVI IN FERRO - TRAVICELLI
IN LEGNO CASTAGNO
8,25
SOLAI ORIGINALI CON STRUTTURA
PORTANTE IN LEGNO, RINFORZATI
E IRRIGIDITI CON GETTO DI CALCE-
STRUZZO cm.6 STESO SU RETE
φ 8
Q.+79,90
STRADA DI PROPRIETÀ ESISTENTE
2,75
GARAGE INTERRATI
Q.+76,30
VIA CARRIONA
A Q. + 71,30

SEZIONE C-D

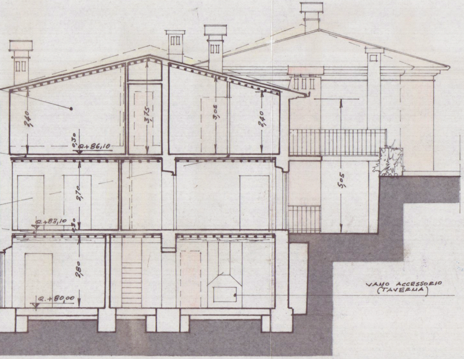

2,40
3,75
3,05
2,40
0,30
Q.+86,10
2,70
Q.+83,10
0,30
2,80
Q.+80,00
5,05
VANO ACCESSORIO
(TAVERNA)

SEZIONE A1-B1