28 MAR. 1983

Progetto per la costruzione di un fabbricato di 17 alloggi, da costruirsi nel comprensorio **peep** in località Caretta nel comune di **CORTONA** di proprietà della ditta edilindustrielaporta del f.lli vincenzo e antonio la porta.

VARIANTE
Prot. n. 33.177
CORTONA, lì 28 SET. 1983
IL INGEGNERE CAPO

3 VARIANTE
APPROVATO
L. 1 SET. 1983 CONTROLLATO
AL TIMBRO

IL PROGETTISTA

I PROPRIETARI
EDILINDUSTRIELAPORTA
s. r. l.
L'AMMINISTRATORE

28 MAR. 1983

tav. 1

SCALA DISEGNI 1:2000

n.

legenda :

- ●●●● limite lotto peep
- costruzioni esistenti
- costruzione nuovo fabbricato

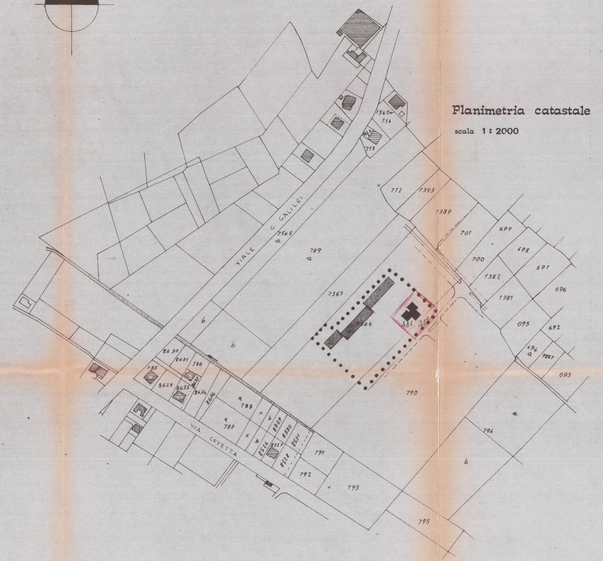

Planimetria catastale

scala 1 : 2000

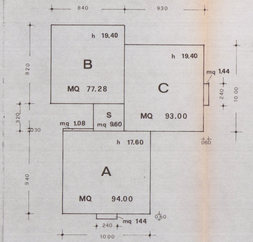

A	MQ = 96.52 portico	MC = 1447.80 83.65
B	MQ = 77.28	MC = 1591.96
C	MQ = 94.44	MC = 1945.46
S	MQ = 9.60	MC = 197.76
	MQ = 277.84	MC = 5266.63

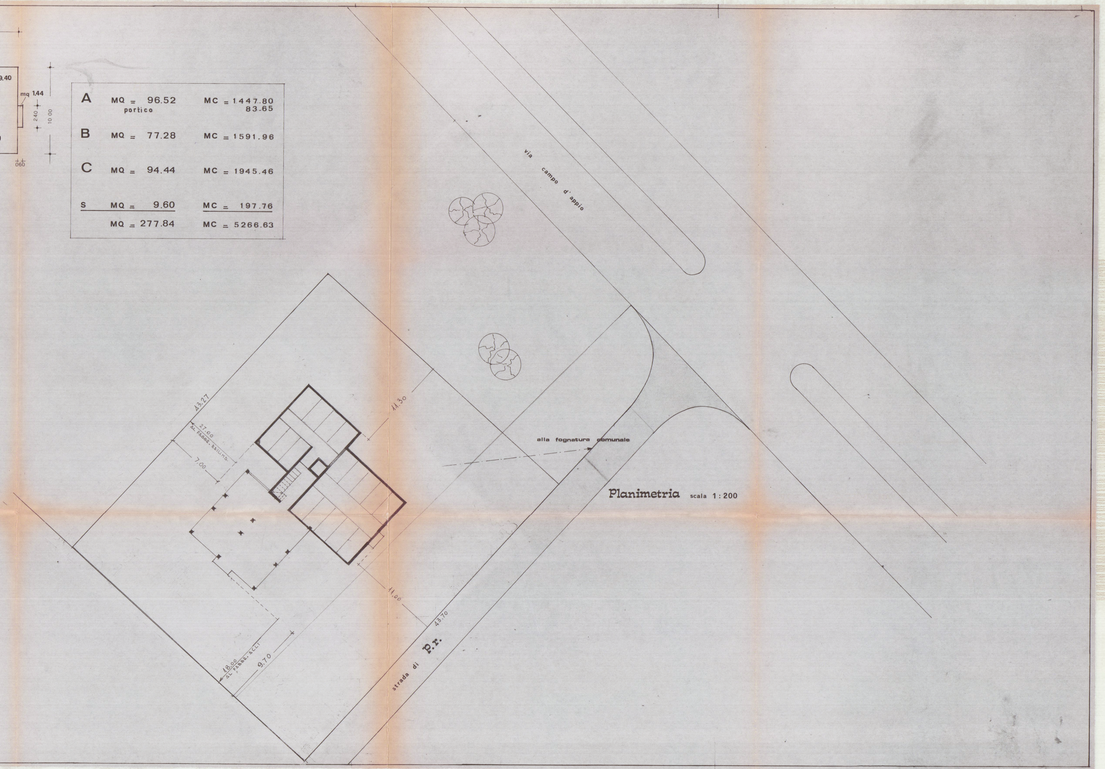
via campo d'aprile
alla fognature comunale
strada di P.R.
11.50
11.50
18.70
9.70
7.00
4.40
1.80
1.80
1.80