APPROVATO
6 LUG. 1983

CONTROLLATO
IL CAPO

20 DIC. 1982

Dott. Ing. MARCO FORNARI
Loc. Monticello, 3
54033 CARRARA (MS)
C.F. FRN MRC 53E19 B832Q
P. IVA 00201730453

Approvato dal Sindaco alla condizione
indicata con Decreto n. 242 del 6/12/1983
L'UFFICIO CAPO

COMUNE DI CARRARA
Si rilascia la presente licenza edilizia
nella seduta n. 18 del 20/6/83
IL SEGRETARIO

COMMISSIONE EDILIZIA COMUNALE
riunione n. 11 del 23/4/1983
parere favorevole con condizioni
Il Presidente

COMUNE DI
CARRARA

lavoro
PROGETTO DI EDIFICIO RESIDENZIALE

committente
DOLFI FRANCO
SIMONCINI FRANCO

tavola n. 5
Piano Terzo
Piano Attico

Progettista
Dott. Ing. Marco Fornari

Commissione

scala 1:100
data Dic. 82
sig. F. Sc.

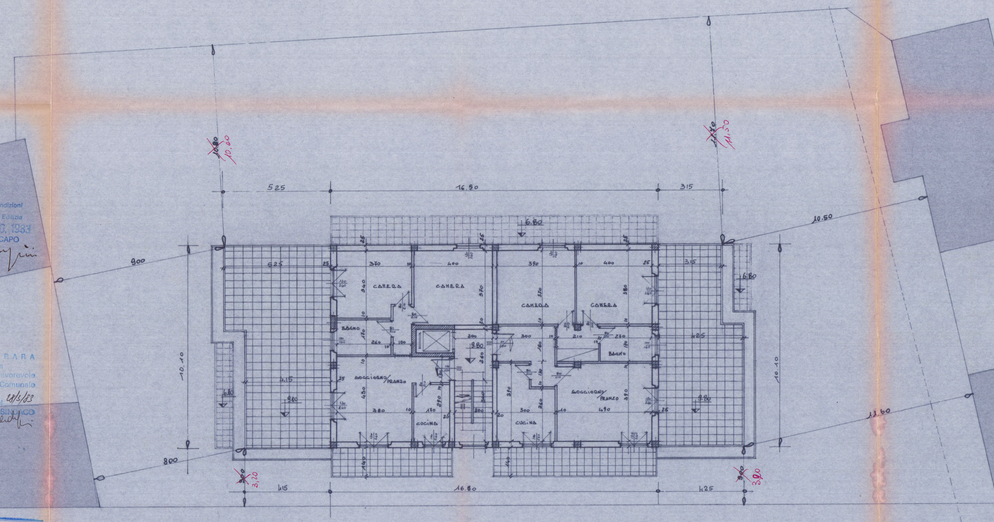

Pianta Piano Terzo

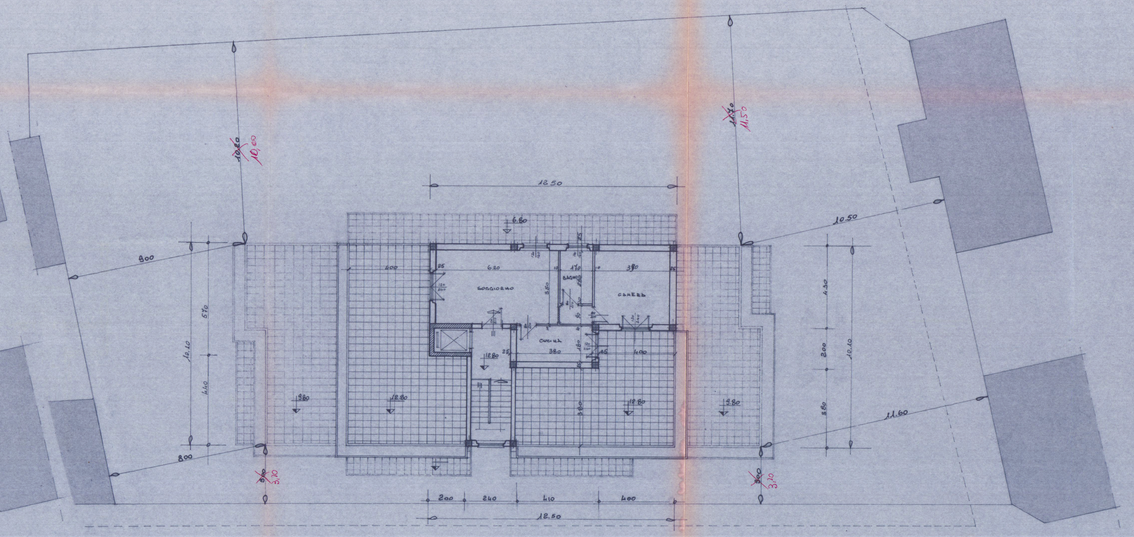

Pianta Piano Attico