

71214NO S.A.S. - via Gallucianario Firenze

oggetto: variante di fabbricato per civile abitazione negozi
 previsto in Camera locale Montebello (foglio n. 41
 particella n. 933-934) via B. Gatti, via di P. R. G.
 Approvato separatamente dal C.C.T. del 3-11-82 e concessione
 del n. 23442/3926 1982. anno 1984 pratica n. 835

progettista: dott. arch. emilio nelli - Genova

18 SET 1985
 18 SET 1985
 18 SET 1985

VARIANTE

APPROVATO
 27 MAR 1987
 CONTROLLATO
 IL 22/03/80

VARIANTE
 Approvato dal S. C. C. n. 11/87
 della commissione edilizia originaria
 n. 235 del 30/11/85
 CARINARA il 27 MAR 1987
 Ufficio del S. C. C. n. 11/87
 VARIANTE CONTROLLO

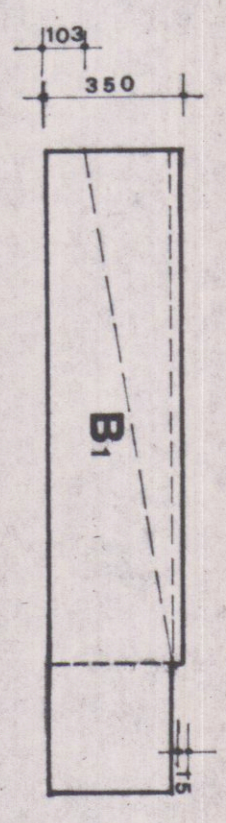

PIANO SEMINTERATO

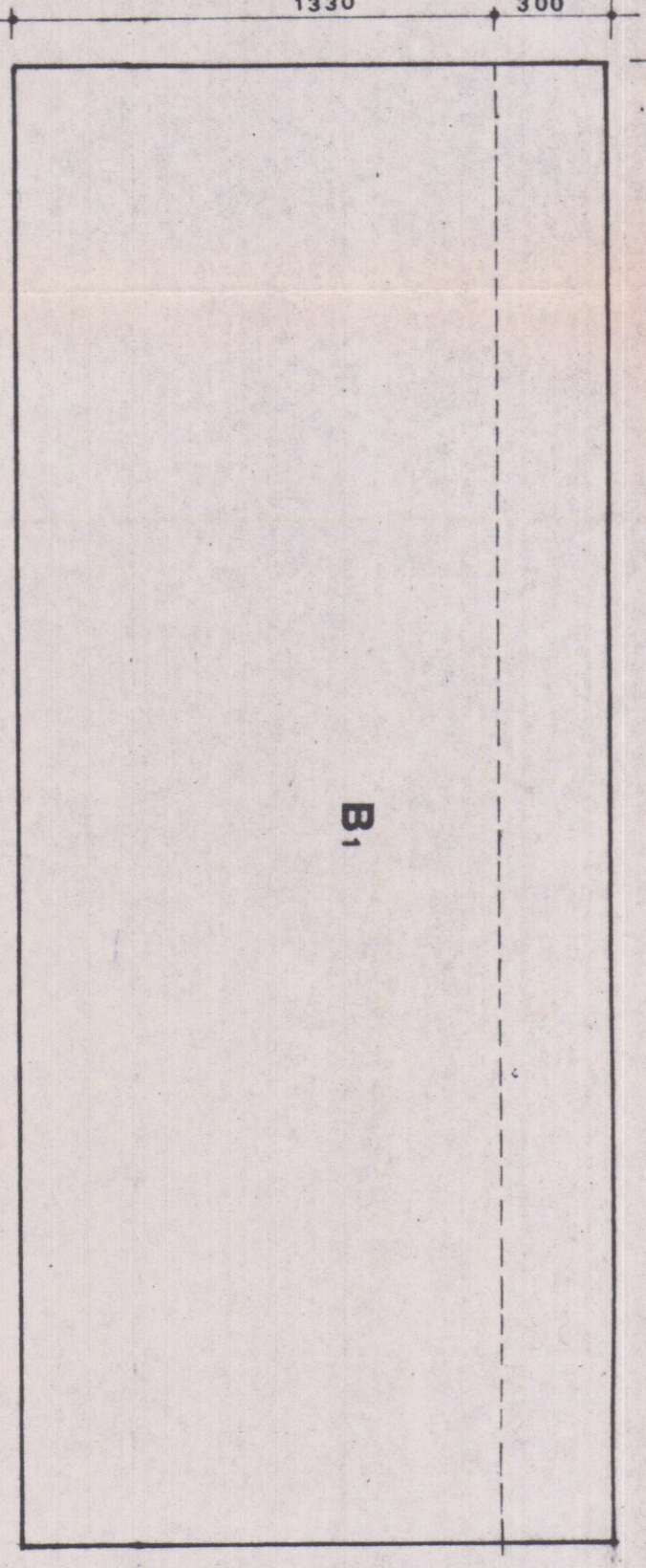

B1

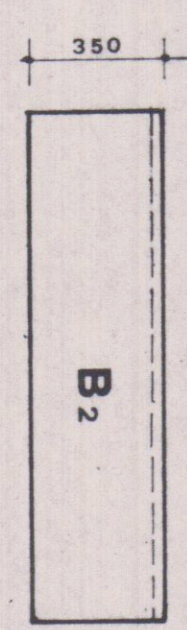

PIANO TERRA

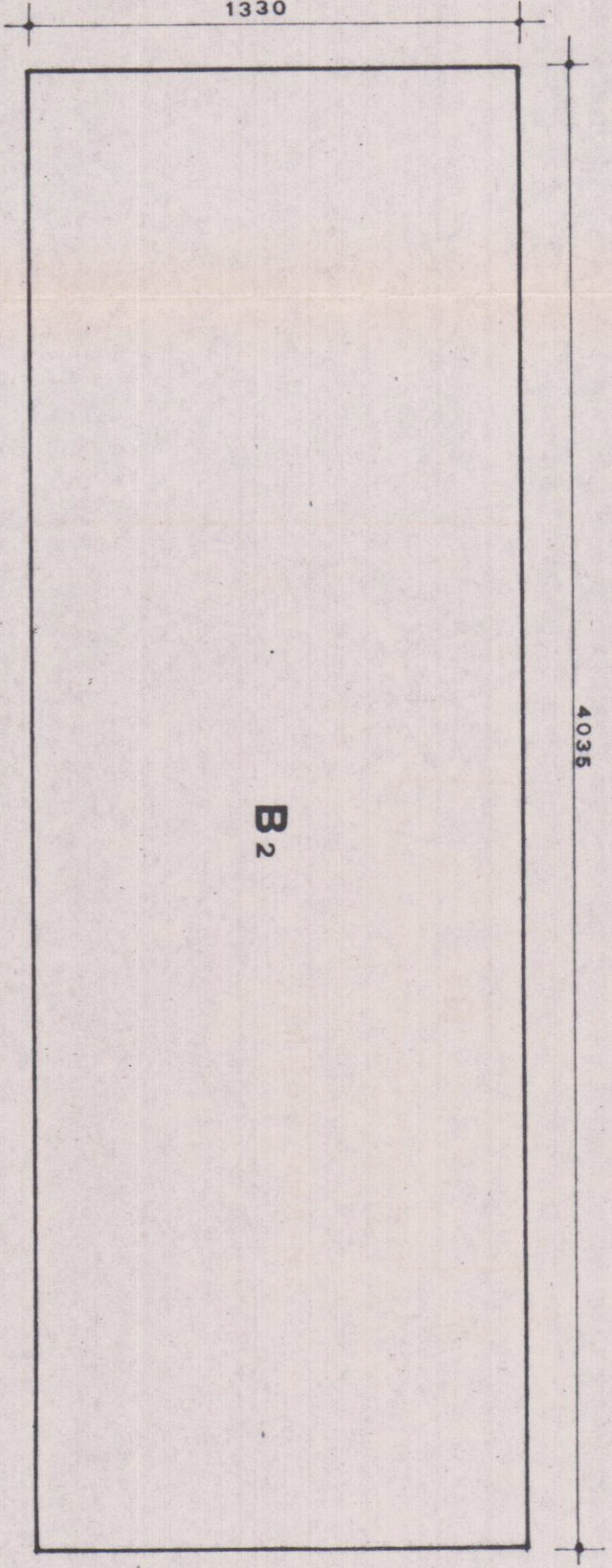

B2



PIANO 1

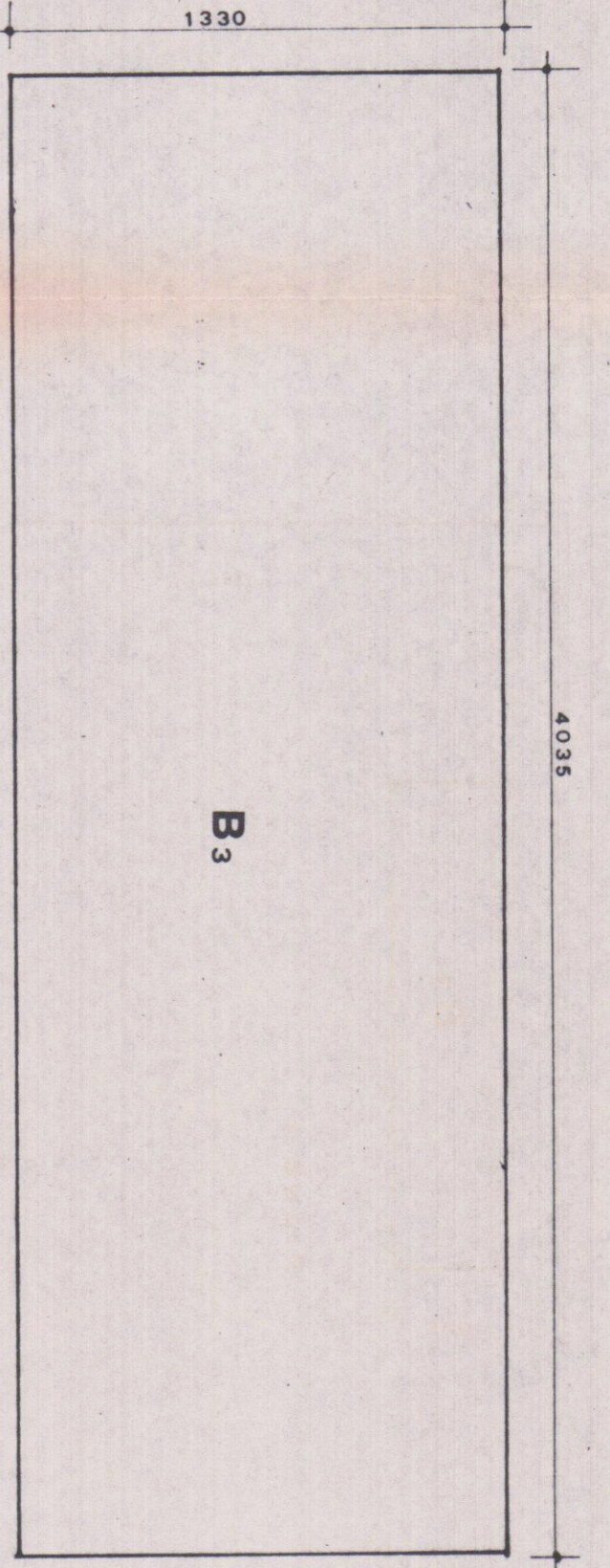

B3

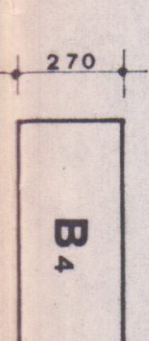

PIANO 2

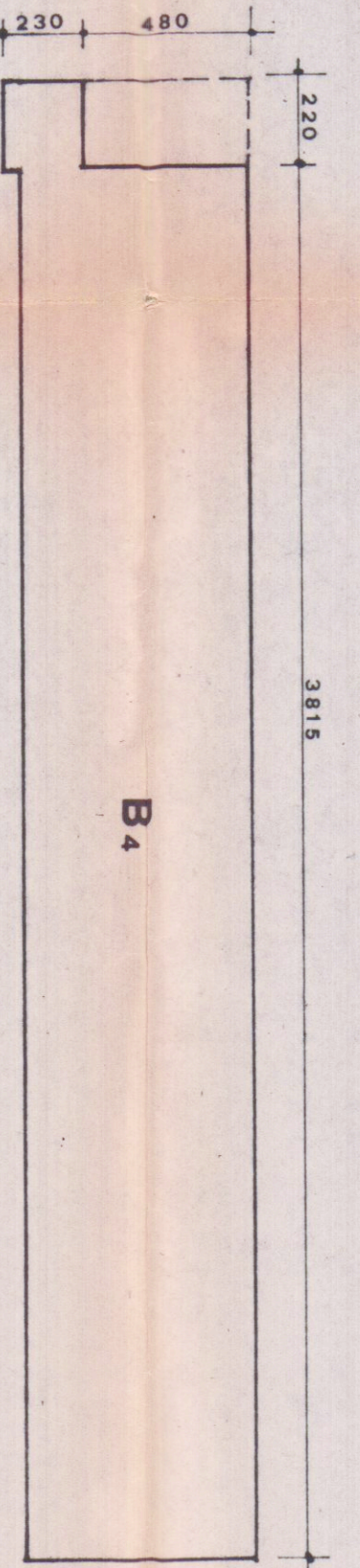

B4

B1 - piano seminterrato: (particella auto negozi e uffici) $40,35 \times 13,30 =$ mq. 536,65 $[(14,5 + 24,1) \times \frac{1}{2} \times 536,65 =$ mc. 703,011 fuori terra
 $45,90 \times 3,00 =$ mq. 101,05 $[(10,105 \times 3,35) \times (3,35 + 0,9) \times \frac{1}{2} \times 536,65 =$ mc. 1.580,780 entro terra
 B2 - piano terreno: (negozi) $40,35 \times 13,30 =$ mq. 536,65 $3,00 \times 536,65 =$ mc. 1.609,950
 B3 - piano primo: (uffici) $40,35 \times 13,30 =$ mq. 536,65 $3,00 \times 536,65 =$ mc. 1.609,950
 B4 - piano secondo: (uffici) $38,15 \times 6,30 =$ mq. 240,095 $2,70 \times 440,345 =$ mc. 648,931
 volumi: mc. 4.987,129 fuori terra
 4 volumi: mc. 1.580,780 entro terra
 superficie coperta: mq. 536,65
 totale mc. 222,785
 totale mc. 660,063

FABBRICATO B



V I A

B R U N O

M.B.: questi dati sono riportati sulla Tabella riassuntiva al Tav. 4