

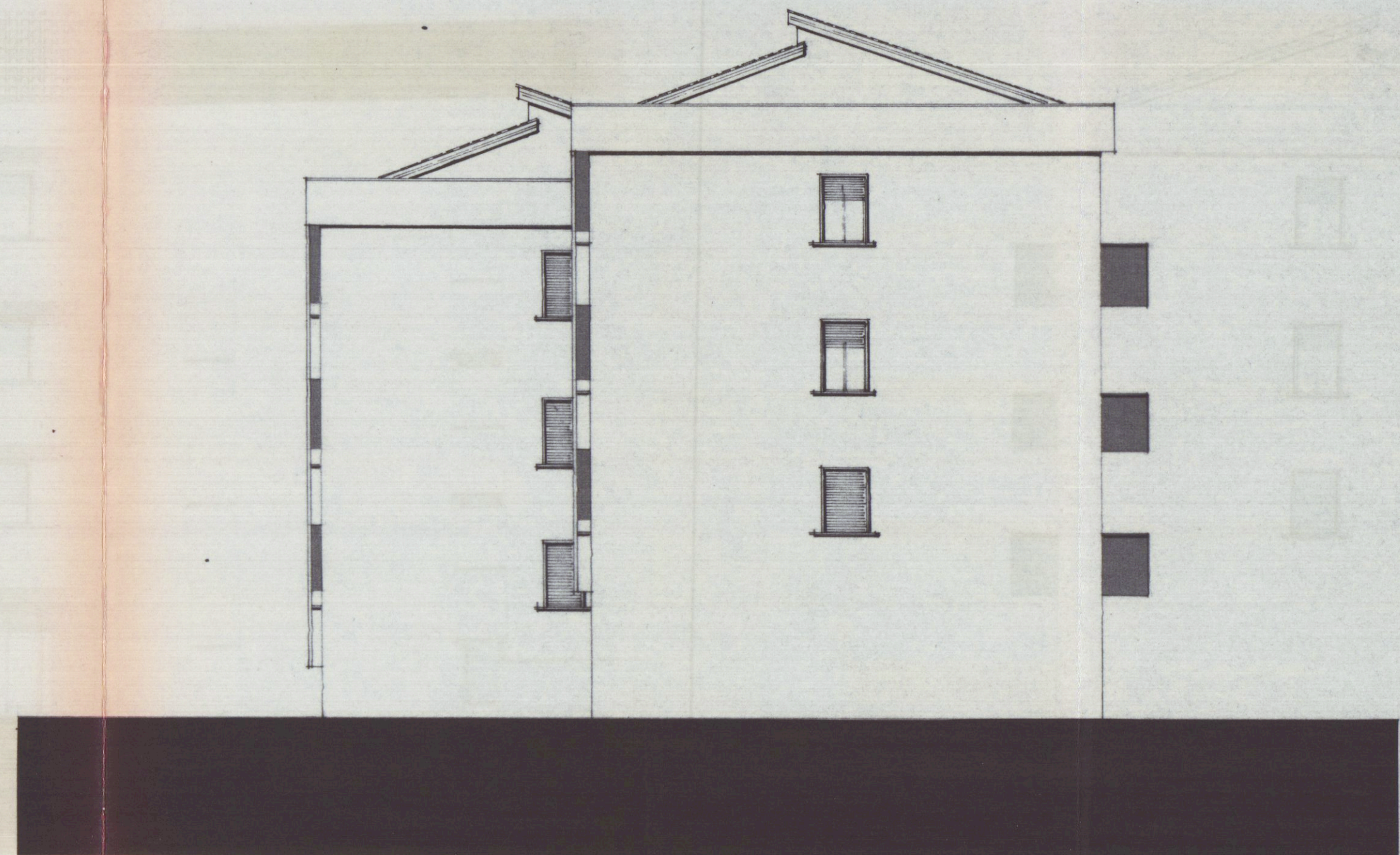

Prospetto OVEST



Prospetto NORD



Prospetto EST

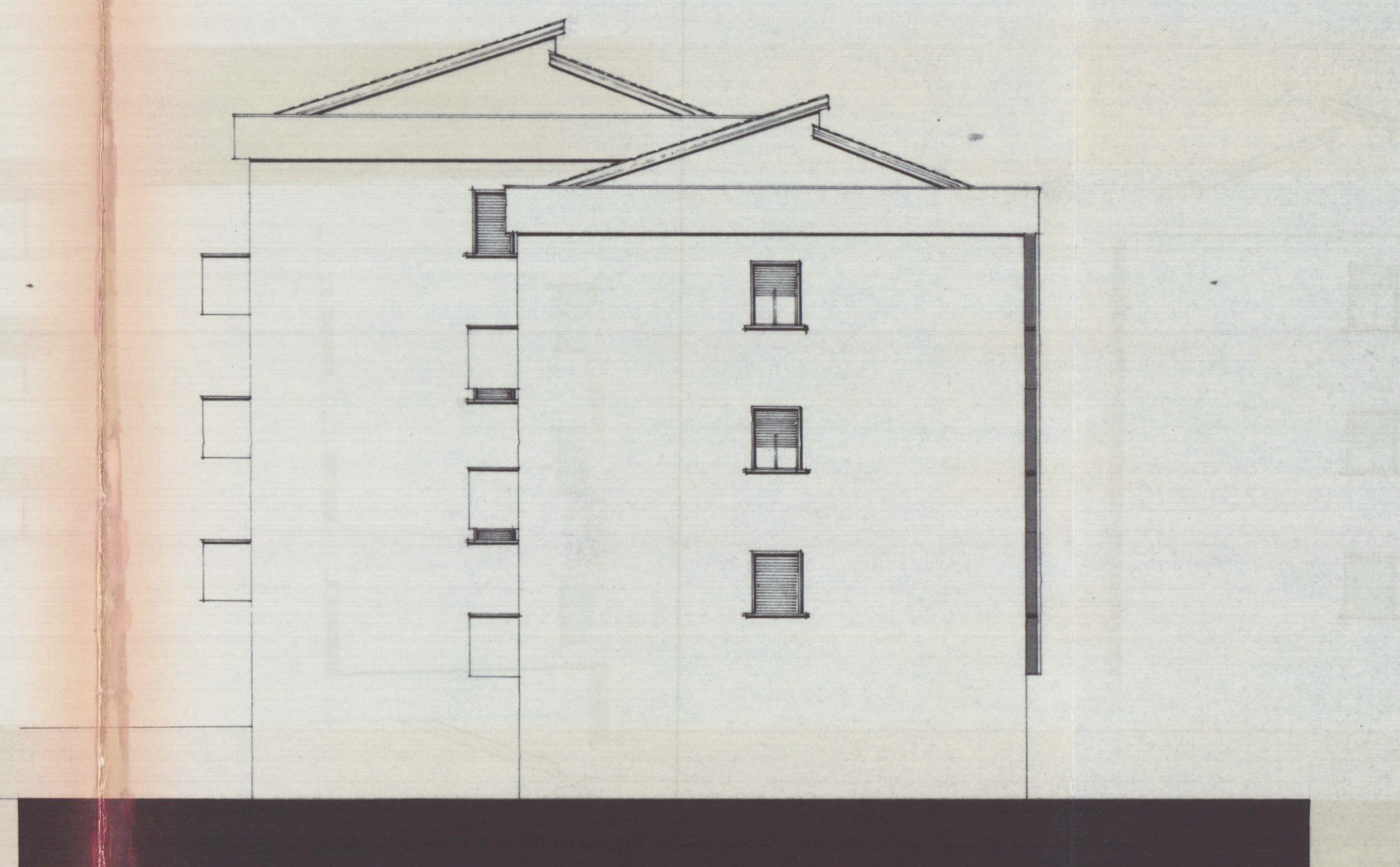

Prospetto SUD

COOPERATIVA EDILIZIA APUANA
S. LUCA II S.R.L.
54033 CARRARA

IL PRESIDENTE
Francesco Pajani



COMUNE DI CARRARA
COMPRESORIO P.E.E.P. BONASCOLA

commissio	scala 1:100	data	pro.
COOPERATIVA EDILIZIA APUANA "SAN LUCA 2"	secolo		sev. 4
EDIFICIO PER CIVILE ABITAZIONE	Prospetti		
commissio	ARCH. PAVANI CESARE		