21 NOV. 1992

EDIFICIO TIPO: C **TAVOLA N. 3**

PROGETTO DI COSTRUZIONE DI UN FABBRICATO USO ABITATIVO DI PROPRIETA' DELLA SOCIETA' "PARADISO S.p.A." IN LOCALITA' M. DI CARRARA VIA TIRO A VOLO COMUNE DI CARRARA.

COMPLESSO "G. GALILEI"

PIANTA PIANO: TERZO
SOTTOTETTO
COPERTURA

VARIANTE
Approvato dal Sindaco alle condizioni della concessione edilizia originaria n. del
CARRARA lì
IL SINDACO

VARIANTE APPROVATO

LOTTIZZAZIONE CONVENZIONATA

IL PROPRIETARIO: "PARADISO S.p.A."

PARADISO S.p.A.
L'Amministratore Unico

IL PROGETTISTA: Dott. Ing. FAUSTO CERUTTI

ORDINE DEGLI INGEGNERI DELLA PROVINCIA DI MASSA CARRARA

DISEGNO: Scala 1:100

LEGENDA SUPERFICIE ALLOGGI

	UBICAZIONE	ALLOG. A	ALLOG. B	ALLOG. C	ALLOG. D
1	SOGGIORNO PRANZO CUCINA	mq. 35.98	mq. 26.08	mq. 30.26	mq. 33.82
2	DISIMPEGNO	" 1.76	" 1.98	" 1.54	" 1.54
3	W.C. BAGNO	" 3.52	" 4.52	" 4.58	" 4.12
4	CAMERA L2	" 14.19	" 14.04	" 14.00	" 14.19
5	CAMERA L1	" 9.90	"	"	" 9.34
	TOTALE	mq. 65.35	mq. 46.62	mq. 50.78	mq. 62.91

LEGENDA

UBICAZIONE	A	B	C	D
1	STENDITOIO	STENDITOIO	STENDITOIO	STENDITOIO
2	WC LAVANDERIA	WC LAVANDERIA	WC LAVANDERIA	WC LAVANDERIA
3		STIRERIA	STIRERIA	STIRERIA

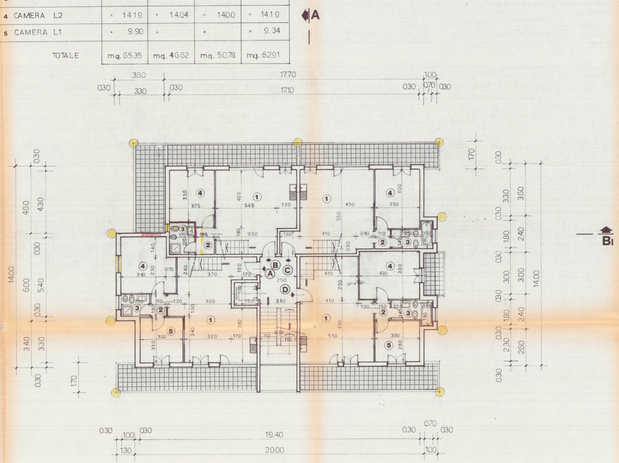

pianta piano terzo

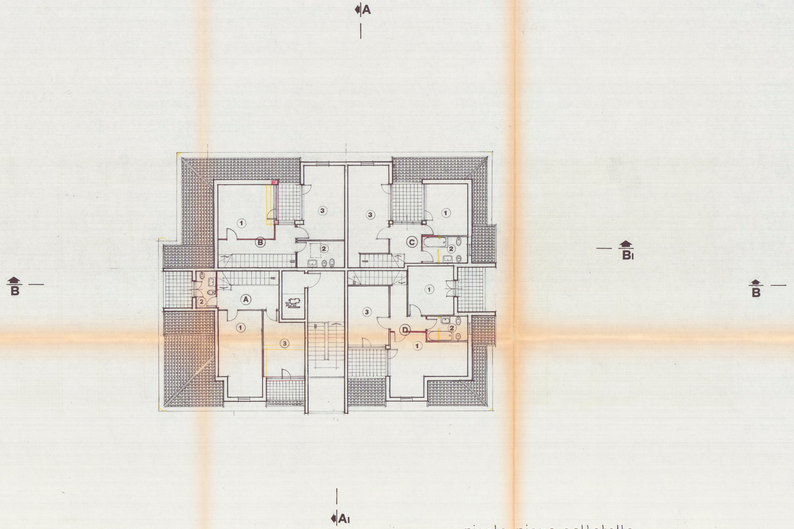

pianta piano sottotetto

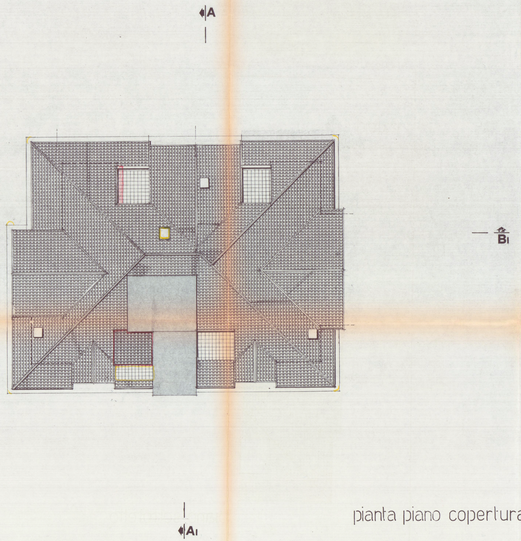

pianta piano copertura