STUDIO TECNICO GEOMETRI LUCIO MENCONI
PROGETTO DELLA COSTRUZIONE DI DUE VILLE BIFAMIGLIARI DA EDIFICARSI IN VIA DEI COSTI IN LOC. MARINA DI CARRARA NEL TERRENO DESTINATO IN CATASTO AL FOGLIO N. 88 MAPPALI 549-546-554 DI PROPRIETÀ [redacted] NICOLA DALLE MURA - GIULIANO ORSOLINI

TAV.

PIANTE SEZIONI COPERTURA

VARIANTE

VARIANTE APPROVATA

COMUNE DI CARRARA
SETTORE URBANISTICA
VARIANTE n°
Approvata con deliberazione del C.C. n°
del
Pubblicata dal
al
Gli Incaricati

15/03 28/4/05

AZIENDA USL N. 1 MASSA E CARRARA
Il sottoscritto ... ai sensi della legge n. 64 del 2/2/1974 e del D.M. 14/5/1975 esprime parere FAVOREVOLE
23 AGO. 2005
per l'approvazione del presente progetto.
Il Funzionario Medico

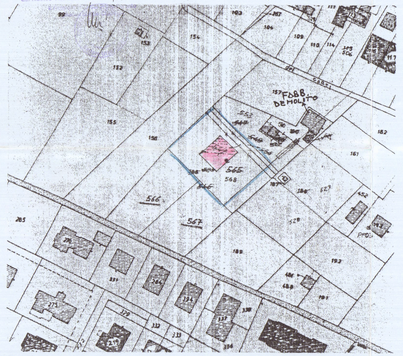

PLANIMETRIA RAPP. 1:1000 FOGLIO N°88 MAPP. 568

PIANTA PIANO TERRA

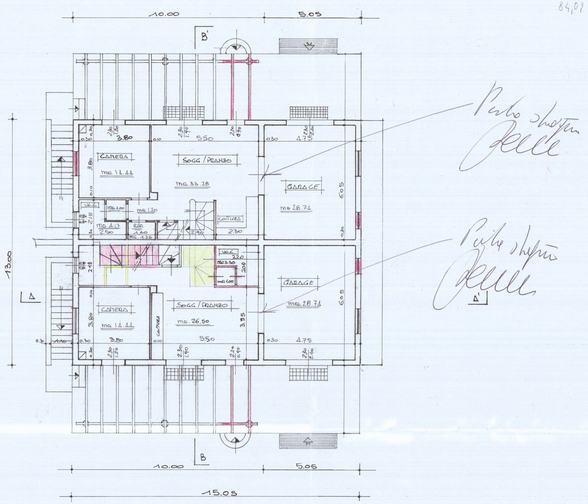

PIANTA PIANO SEMINTERRATO

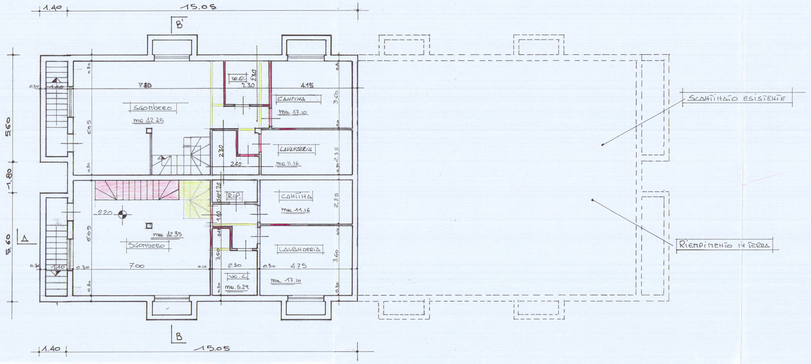

COPERTURA

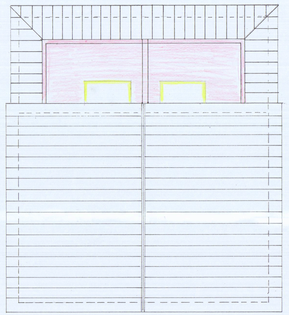

PIANTA PIANO PRIMO

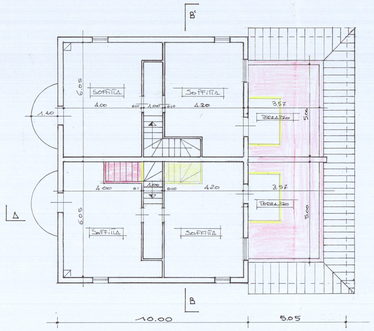

SEZIONE A-A'

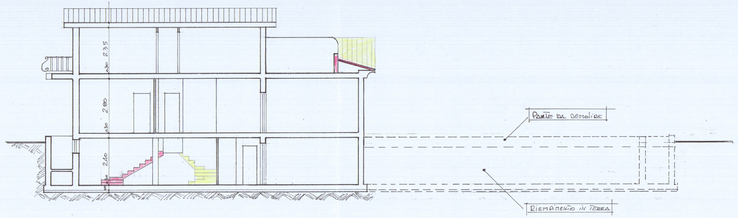

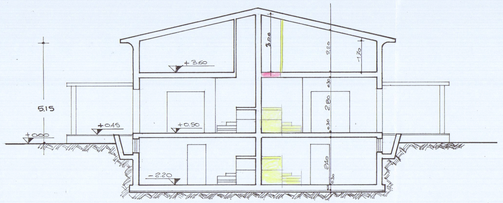

SEZIONE B-B'