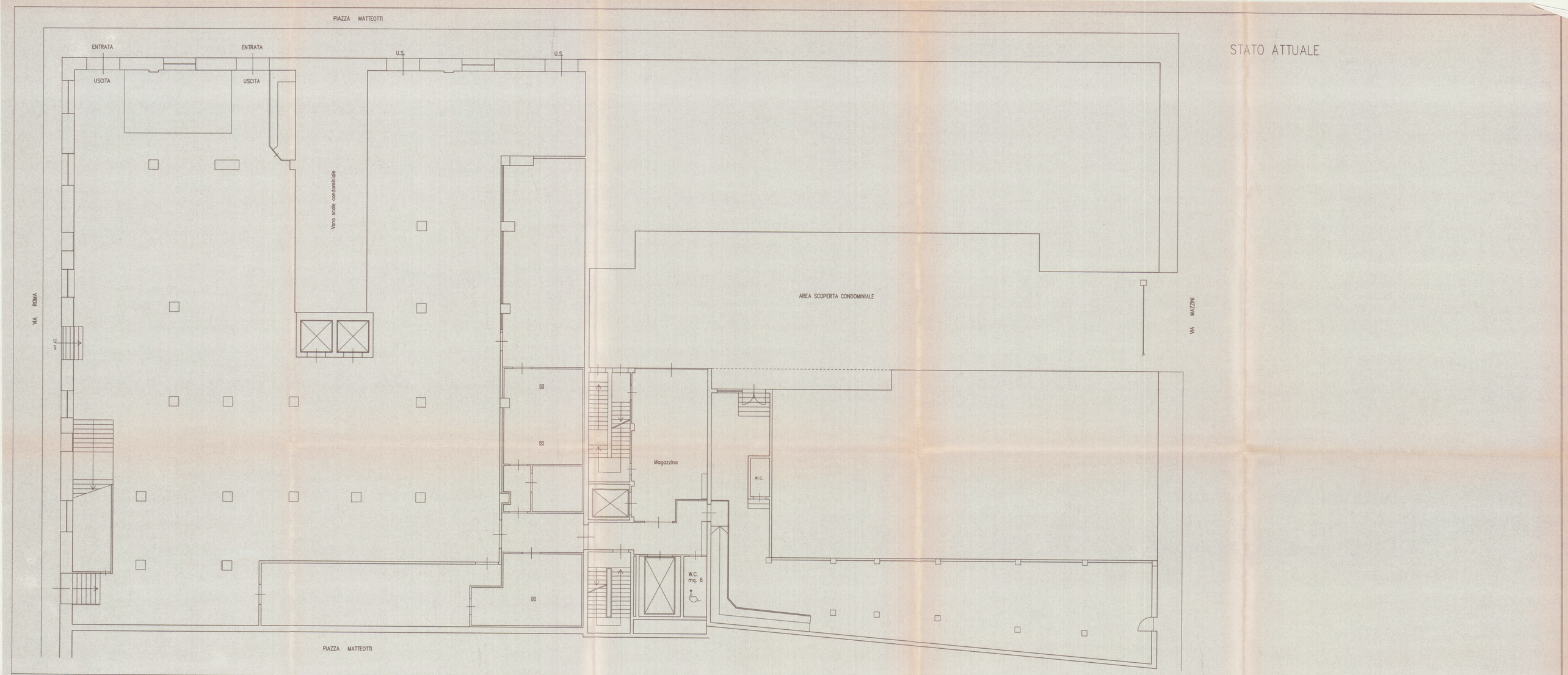

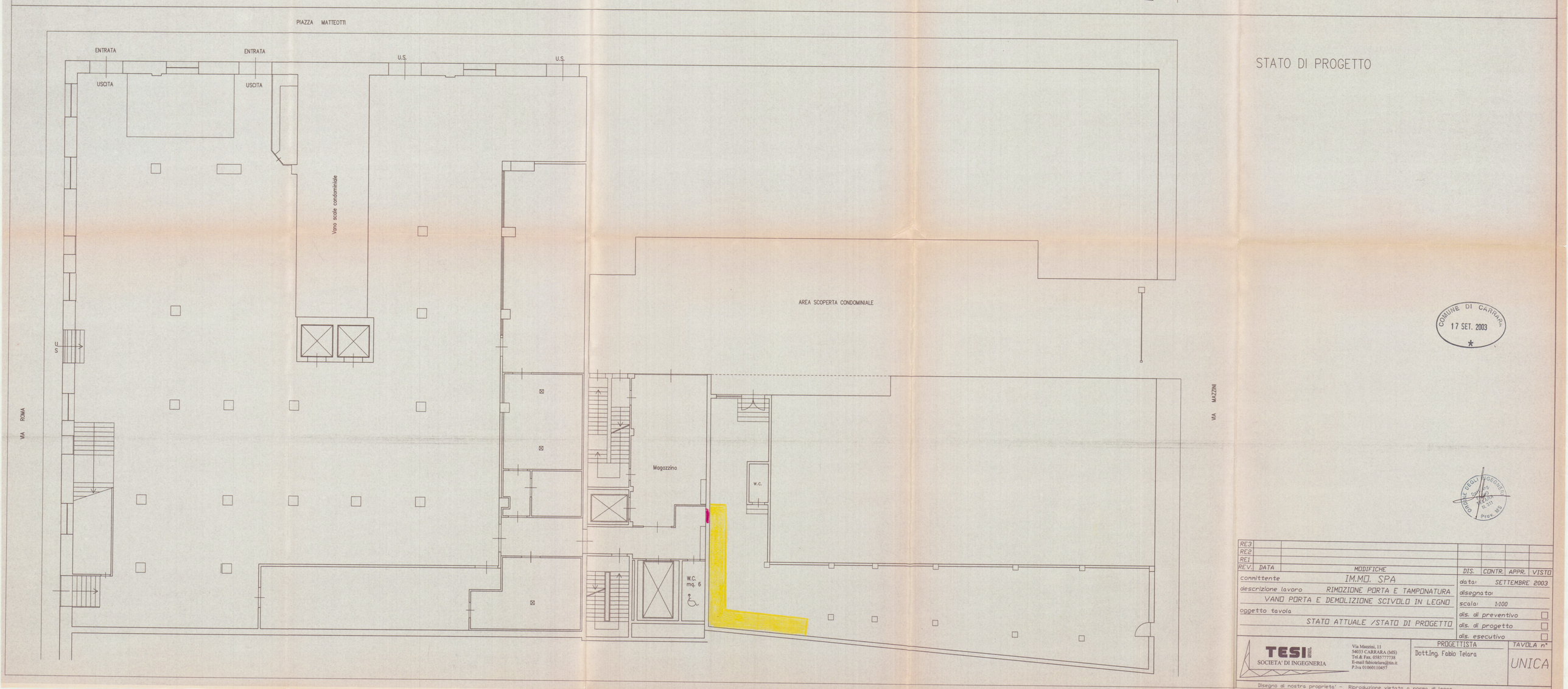

COMUNE DI CARRARA
17 SET. 2003

ORDINE DEGLI INGEGNERI
DOTT. ING. FABIO TELARA
N. 2147
Prov. MS

RE3					
RE2					
RE1					
REV.	DATA	MODIFICHE	DIS.	CONTR.	APPR.	VISTO

committente: IM.MO. SPA

descrizione lavoro: RIMOZIONE PORTA E TAMPONATURA VANO PORTA E DEMOLIZIONE SCIVOLO IN LEGNO

oggetto tavola: STATO ATTUALE /STATO DI PROGETTO

data: SETTEMBRE 2003

disegnato:

scala: 1:100

dis. di preventivo ☐

dis. di progetto ☐

dis. esecutivo ☐

TESI SOCIETA' DI INGEGNERIA
Via Mazzini, 11
54033 CARRARA (MS)
Tel.& Fax. 0585777738
E-mail fabiotelara@tin.it
P.Iva 01060110457

PROGETTISTA
Dott.Ing. Fabio Telara

TAVOLA n°
UNICA

Disegno di nostra proprieta' - Riproduzione vietata a norma di legge