

GEOM. LORIERI BRUNO	
VIA PROV. CARRARA - AVENZA 138 - TEL. (0585) 858929 c.f. LRR BRN 62L23 F0235 - p.i. 00464830454	
PROGETTO : RISTRUTTURAZIONE ED AMPLIAMENTO DI FABBRICATO DI CIVILE ABITAZIONE SITO NEL COMUNE DI CARRARA IN LOCALITA' MARINA DI CARRARA VIA BASSA 4, IN BASE ALLA L.R. 10/79	TAVOLA 3
COMMITTENTE : SIG.RA CORSI BRUNA & FIGLIA <i>Corsi Bruna</i>	DATA OTT. '94
OGGETTO : - SOVRAPPOSIZIONI - PARTICOLARE DI COPERTURA - PLANIMETRIA GENERALE DI PROGETTO.	SCALA 1: 100 200

COMUNE DI CARRARA
S.C. URBANISTICA
Approvato dal Sindaco il 16.7.95
n° 151 del 16.7.95
elab. tecnico da
n° 12 del 19.8.95
Il Funzionario
Mel Geronzi

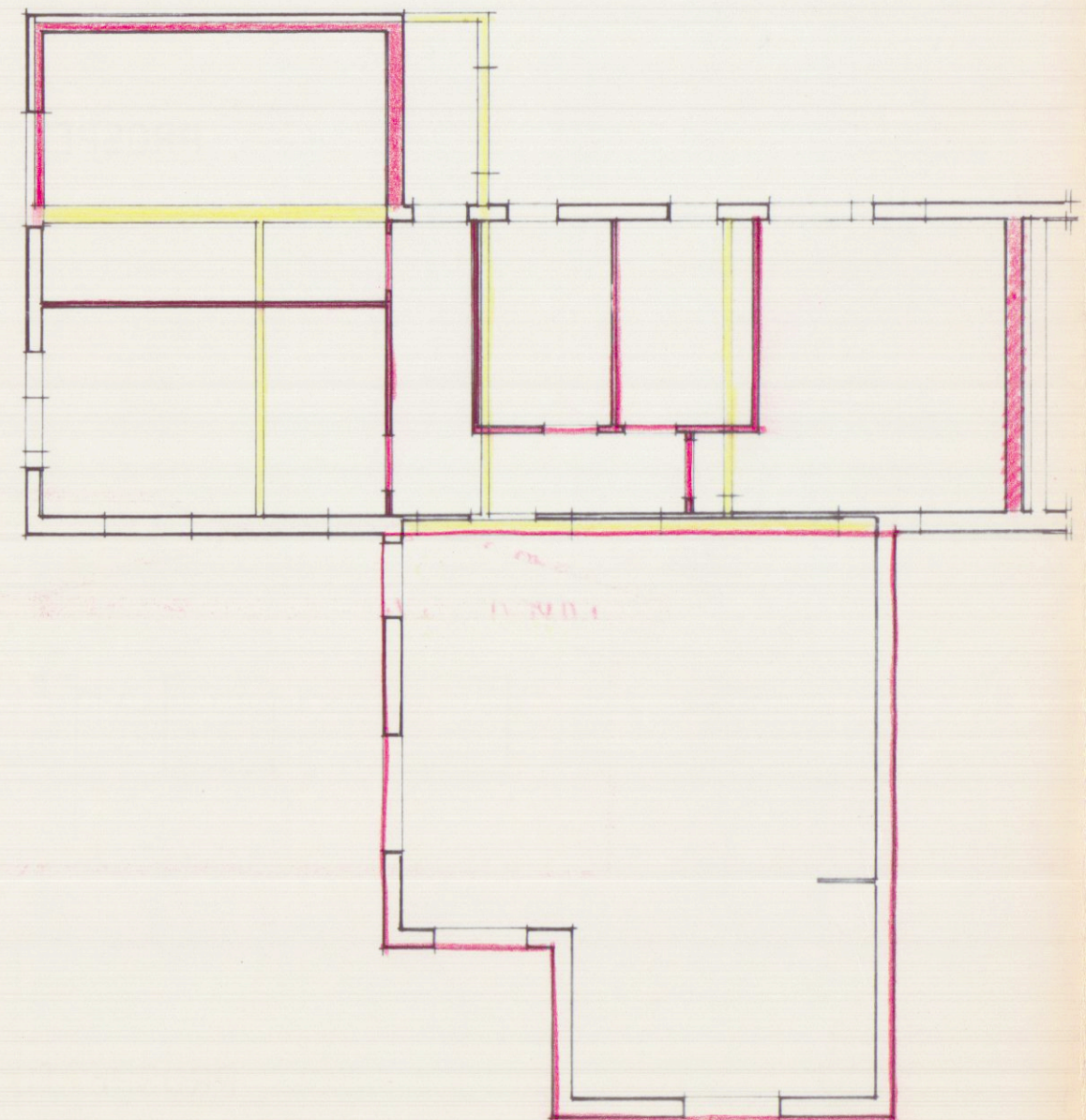

PIANTA PIANO TERRA

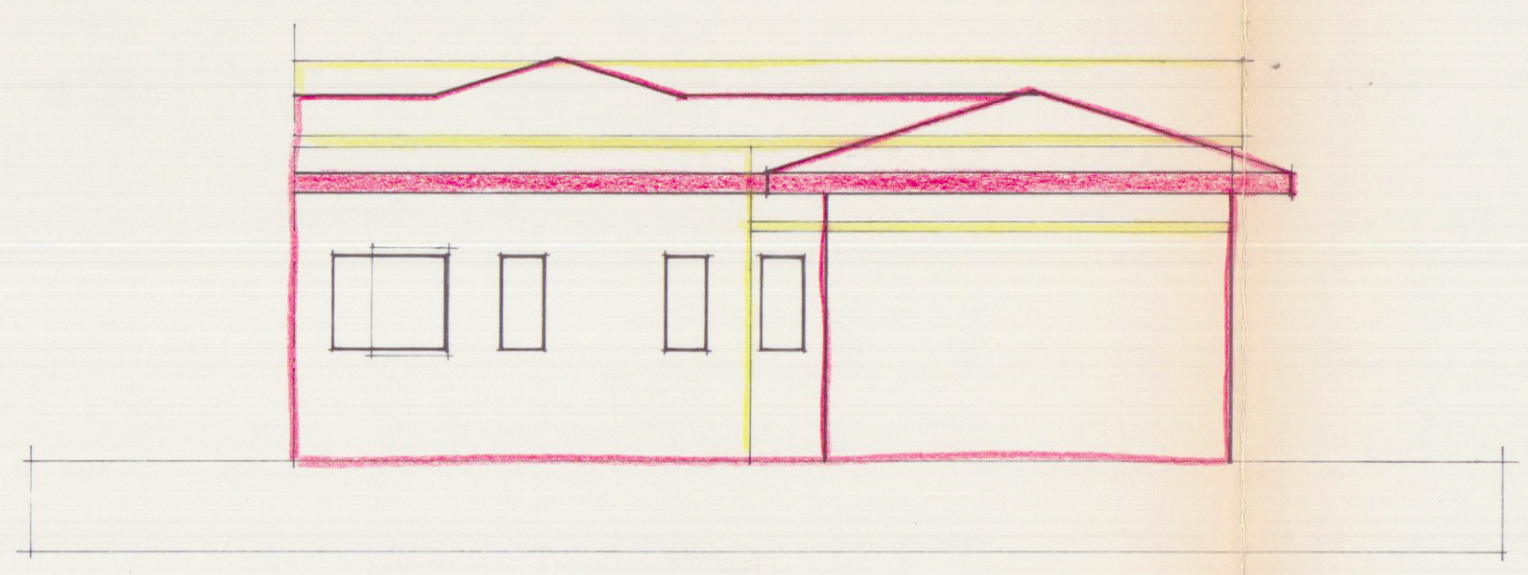

PROSPETTO NORD

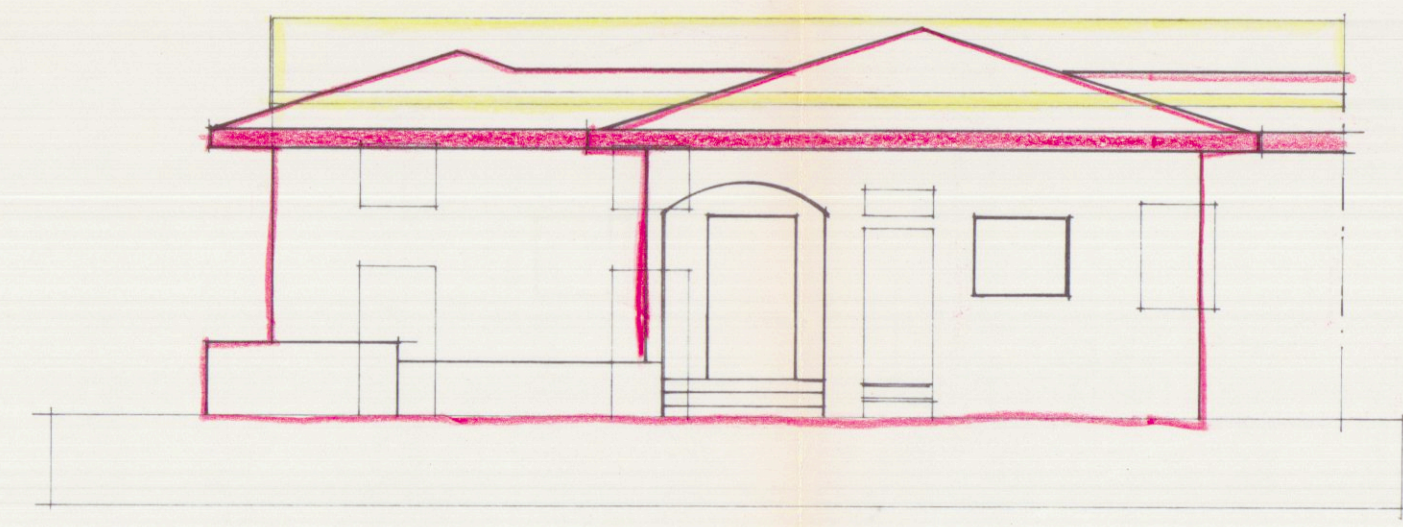

PROSPETTO SUD

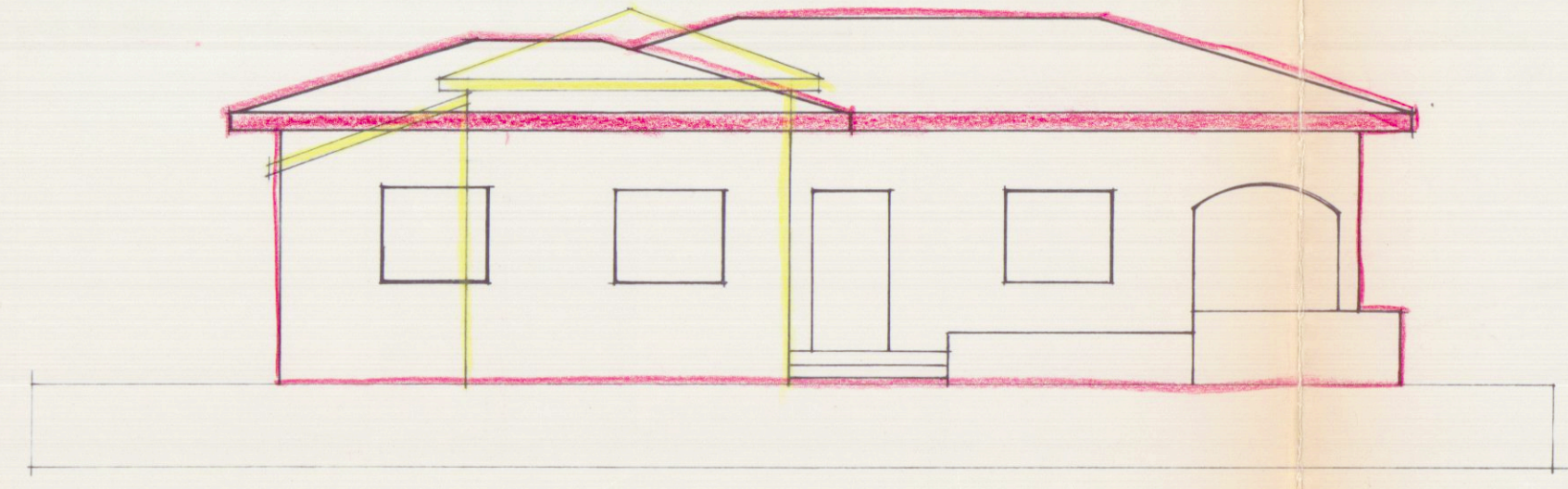

PROSPETTO OVEST

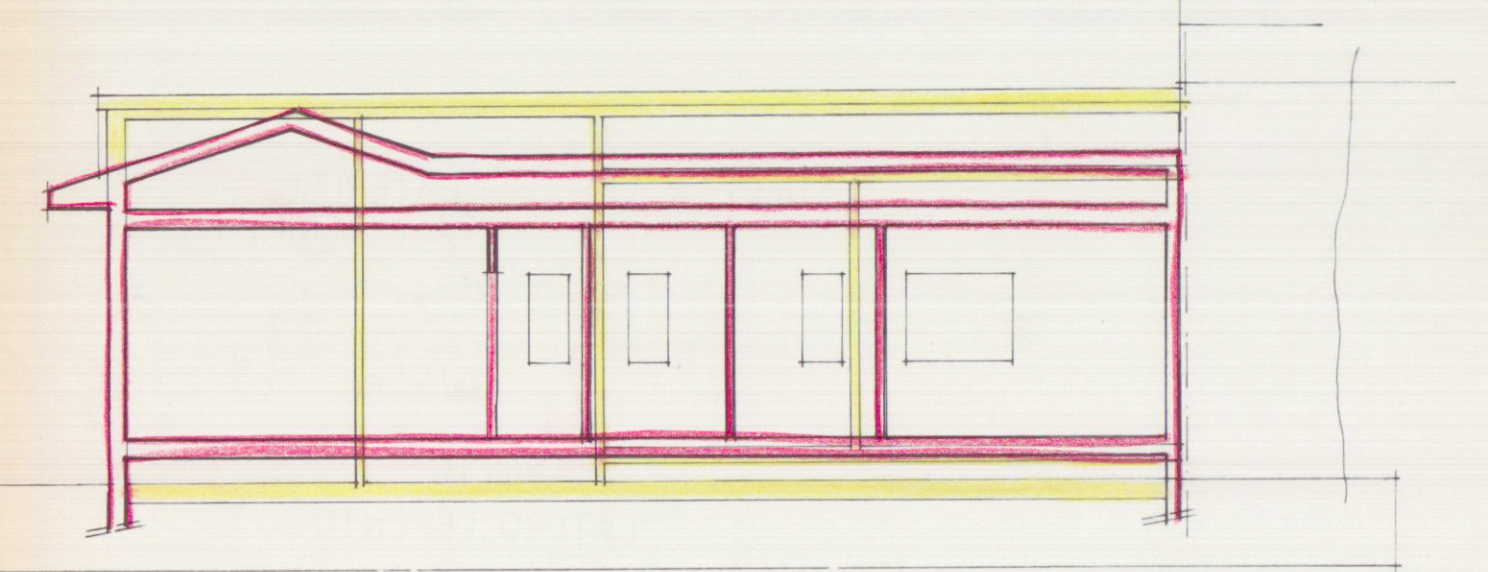

SEZIONE A.A.

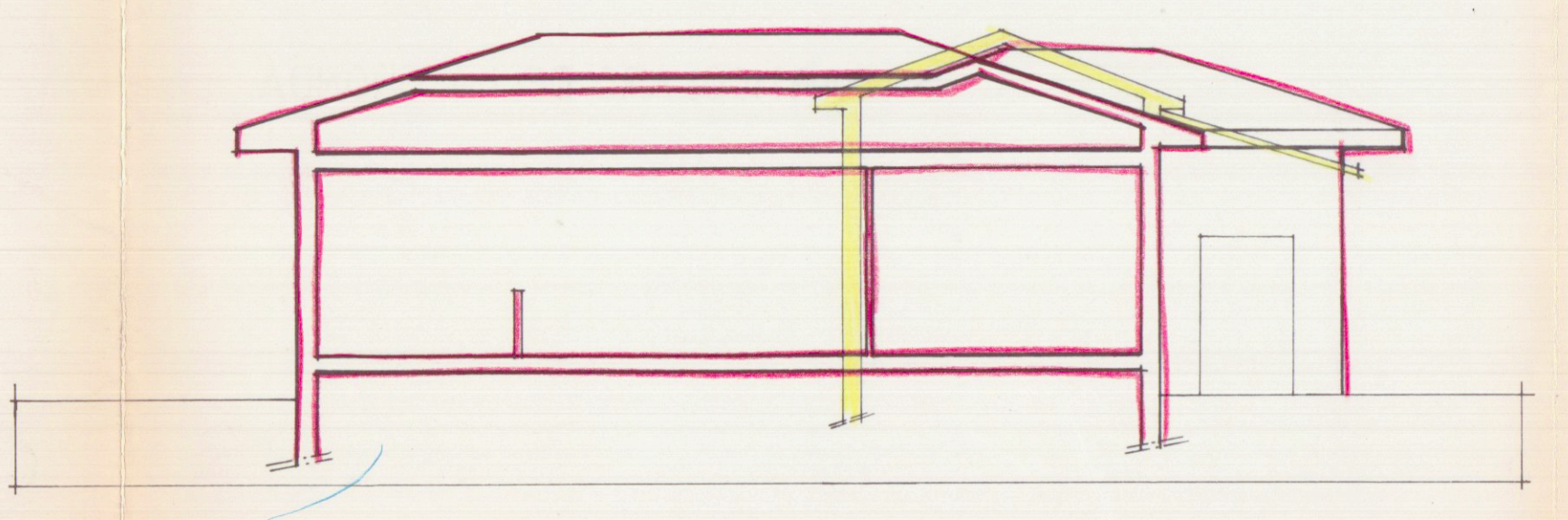

SEZIONE B.B.

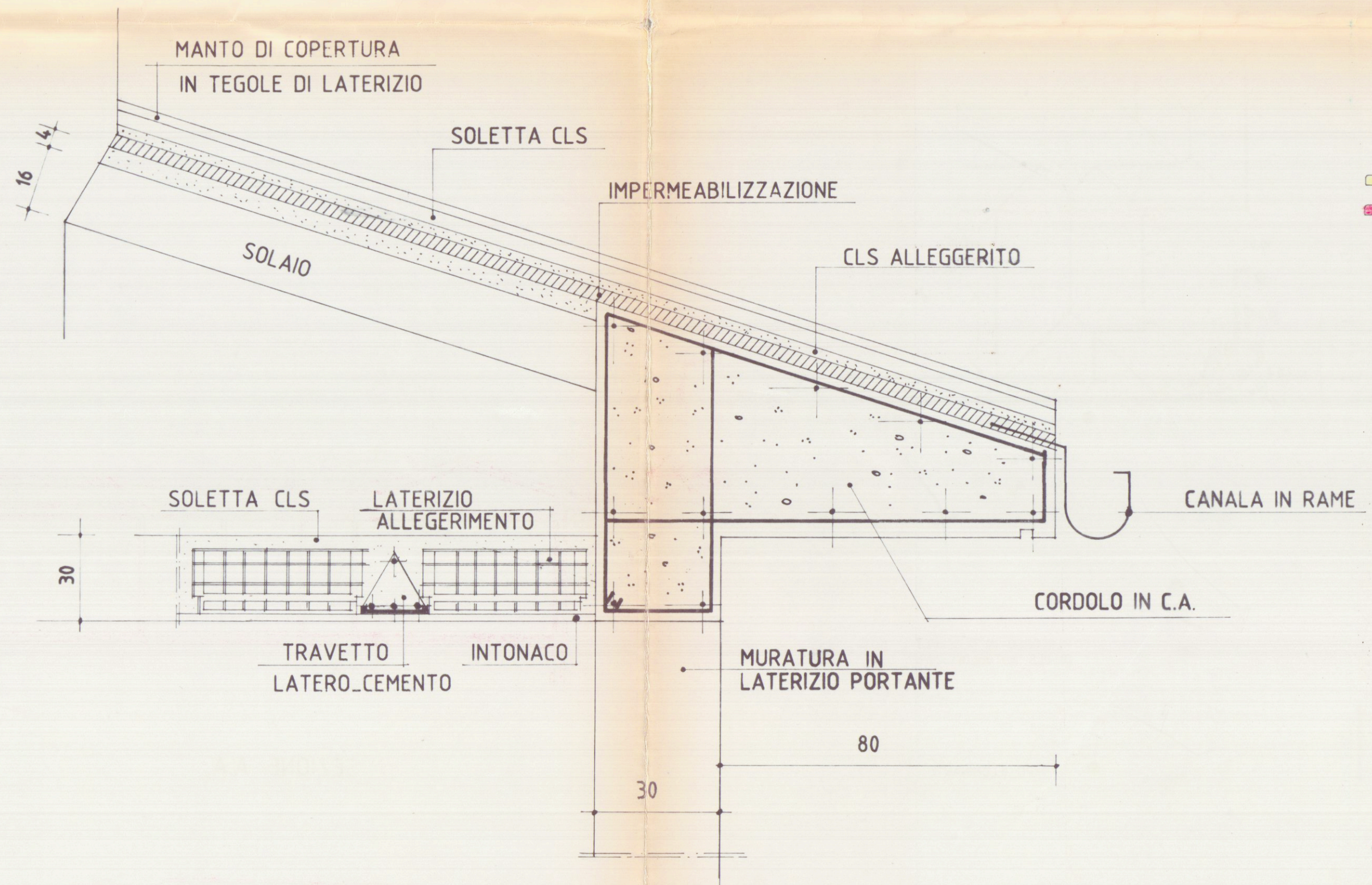

PARTICOLARE DELLA GRONDA 1:10

PLANIMETRIA GENERALE 1:200

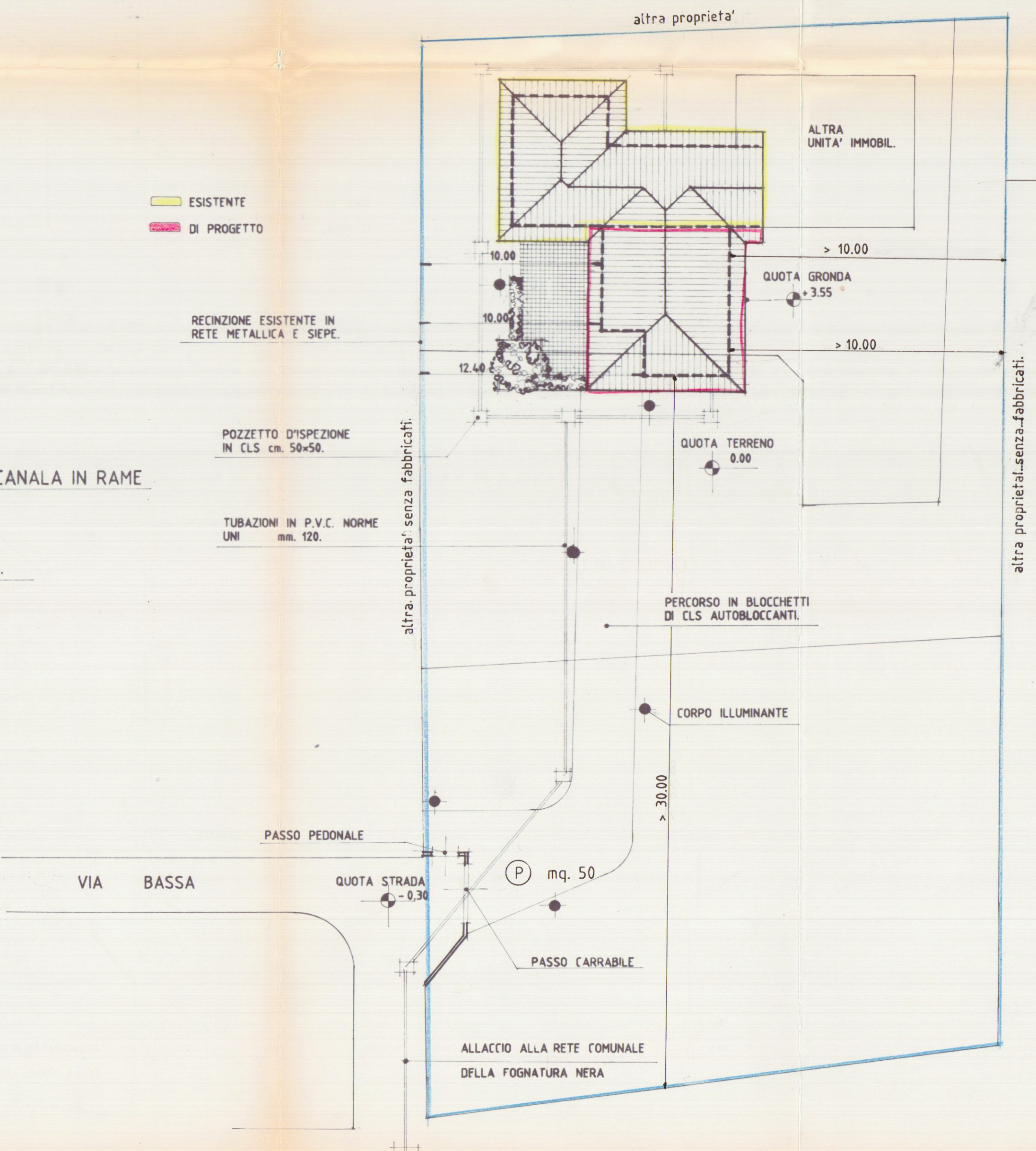

altra proprietà senza fabbricati

altra proprietà

ALTRA UNITA' IMMOBIL.

altra proprietà senza fabbricati

altra proprietà senza fabbricati

altra proprietà senza fabbricati

altra proprietà senza fabbricati

altra proprietà senza fabbricati

altra proprietà senza fabbricati

altra proprietà senza fabbricati

ESISTENTE
DI PROGETTO

RECINZIONE ESISTENTE IN RETE METALLICA E SIEPE.

POZZETTO D'ISPEZIONE IN CLS cm. 50x50.

TUBAZIONI IN P.V.C. NORME UNI mm. 120.

PASSO PEDONALE

VIA BASSA

QUOTA STRADA -0.30

PASSO CARRABILE

ALLACCIO ALLA RETE COMUNALE DELLA FOGNATURA NERA

PERCORSO IN BLOCCHETTI DI CLS AUTOBLOCCANTI.

CORPO ILLUMINANTE

QUOTA TERRENO 0.00

QUOTA GRONDA +3.55

ALTRA UNITA' IMMOBIL.

altra proprietà

1:200